

लुम्बिनी प्रदेश सरकार
कृषि, भूमि व्यवस्था तथा सहकारी मन्त्रालय
कृषि विकास निर्देशनालय
कृषि ज्ञान केन्द्र, कपिलवस्तु

E-mail: akckapilvastu@gmail.com
Website: Kapilvastu.akc.gov.np



लुम्बिनी प्रदेश सरकार
कृषि, भूमि व्यवस्था तथा सहकारी मन्त्रालय
कृषि विकास निर्देशनालय
कृषि ज्ञान केन्द्र, कपिलवस्तु
तौलिहवा, कपिलवस्तु



वार्षिक प्रगति तथा तथ्याङ्क पुस्तिका

आ.व.२०८१/८२



लुम्बिनी प्रदेश सरकार
कृषि, भूमि व्यवस्था तथा सहकारी मन्त्रालय
कृषि विकास निर्देशनालय
कृषि ज्ञान केन्द्र
तौलिहवा, कपिलवस्तु

E-mail: akckapilvastu@gmail.com
Website: akckapilvastu.lumbini.gov.np

प्राक्कथन

कृषि क्षेत्रले देशको कुल ग्राहस्थ उत्पादनमा २४.०९ प्रतिशत र कुल जनसङ्ख्याको ५७.३ प्रतिशतलाई रोजगारी प्रदान गरेको छ। कृषि उत्पादन क्षेत्रले राष्ट्रको खाद्य सुरक्षामा उल्लेख्य योगदान पुर्याउने गरेको छ। साथै कृषिमा आधारित व्यावसायले रोजगारीको अवसर उपलब्ध गराउनुका साथै कृषिमा आधारित उद्योगका लागि आवश्यक कच्चा पदार्थ उपलब्ध हुने हुँदा कृषिको विकासले देशको समग्र आर्थिक विकासमा गुणात्मक प्रभाव पर्दछ।

नेपालको संविधानले दिशानिर्देश गरे अनुसार देशमा संघीयता कार्यान्वयन भएको छ। संघीयता कार्यान्वयनसँगै कृषि क्षेत्र विकास स्थानीय तह, प्रदेश र संघको संयुक्त अधिकार क्षेत्रमा परेको छ। यसै प्ररिपेक्षमा प्रदेशस्तरमा कार्यक्रम कार्यान्वयन गर्न कृषि ज्ञान केन्द्र, कपिलवस्तुको स्थापना २०७५ साल भदौ २५ गते भएको हो। यस केन्द्रले कृषि क्षेत्रसँग सम्बन्धित ऐन नियम पालना भए नभएको, कार्यगत अनुसन्धानका माध्यमबाट सम्बन्धित प्रविधिको परीक्षण गरी उपयुक्त प्रविधि सिफारिस गर्न र कृषि प्रविधि प्रसार सेवा दिनको लागि स्थापित तत्कालिन भूमि व्यवस्था, कृषि तथा सहकारी मन्त्रालय, कृषि विकास निर्देशनालय मातहतको कार्यान्वयन एकाइ हो। कृषि क्षेत्रको विकासको आधारभूत दस्तावेज आवधिक योजना, कृषि विकास रणनीति, दिगो विकास लक्ष्य र सहश्रावदी विकास लक्ष्यहरूले दिशानिर्देश गरेका छन्। यसका लागि तिनै तहका सरकार विच समन्वय र सहकार्य हुन आवश्यक रहेको छ।

कृषि ज्ञान केन्द्र, कपिलवस्तुले आर्थिक वर्ष २०८१/८२ मा सञ्चालन गरेका गतिविधिहरूको प्रगति तथा आर्थिक वर्ष २०८२/८३ को वार्षिक स्वीकृत कृषि विकास कार्यक्रम र यस जिल्लाको कृषि क्षेत्रसँग सम्बन्धित तथ्याङ्क समावेश गरी यो पुस्तिका तयार पारिएको छ।

सञ्चालित आर्थिक वर्षमा विभिन्न कार्यक्रममा सहभागी हुने सम्पूर्ण कृषक, कृषक समूह/कृषि सहकारी, फर्म/कम्पनी, महत्वपूर्ण विवरण उपलब्ध गराउने सरकारी र गैरसरकारी निकायहरूलाई सहयोगका लागि आभार व्यक्त गर्दछु। यस पुस्तिकालाई लिपिवद्ध पार्ने कार्यमा सहयोगका लागि यसै केन्द्रका सबै शाखाका शाखा प्रमुख तथा कर्मचारीहरूलाई पनि धन्यवाद छ। साथै यो पुस्तिका प्रकाशनको लागि आवश्यक विवरण तथा तथ्याङ्क संकलन र लेखनमा सहयोग पुर्याएकोमा यस केन्द्रका प्राविधिक अधिकृत श्री बाशुदेव पौडेल र वरिष्ठ बागवानी विकास अधिकृत श्री शिवलाल घिमिरेलाई धन्यवाद छ। समग्रमा यस प्रकाशनलाई प्रकाशन योग्य बनाउन योगदान पुर्याएकोमा वरिष्ठ कृषि-अर्थ विज्ञ श्री युवराज ढकाललाई विशेष धन्यवाद दिन चाहान्छु। त्यस्तै यस पुस्तिकालाई अझ परिष्कृत गर्दै लैजान सबै क्षेत्रबाट रचनात्मक सुझाव तथा सहयोग हुने छ भन्ने अपेक्षा समेत व्यक्त गर्दछु।

(घनश्याम चौधरी)

प्रमुख

(दशौं तह)

विषय-सूची

| क्र.सं. | शिर्षक | पृष्ठ |
|---------|---|--------|
| | खण्ड-१ जिल्लाको परिचयात्मक विवरण | १-८ |
| १.१ | जिल्लाको परिचयात्मक विवरण | १ |
| १.२ | जिल्लाको नामाकरण | १ |
| १.३ | भौगोलिक स्थिति | १ |
| १.४ | नदिनाला | १ |
| १.५ | ऐतिहासिक तथा धार्मिक स्थल | २ |
| १.६ | हावापानी | ३ |
| १.७ | सिँचाइको स्थिति | ३ |
| १.८ | जनसंख्याको स्थिति | ४ |
| १.९ | सडक एवं बाटोघाटोको स्थिति | ६ |
| १.१० | शैक्षिक संस्था विवरण र साक्षरता सम्बन्धी विवरण | ६ |
| १.११ | जिल्लामा रहेका एफ.एम रेडियोहरू सम्बन्धी विवरण | ७ |
| १.१२ | स्वास्थ्य | ७ |
| १.१३ | हुलाक सेवा | ८ |
| १.१४ | जिल्लाको तथ्याङ्क गत विवरण | ८ |
| | खण्ड-२ कृषि ज्ञान केन्द्र कपिलवस्तुको परिचयात्मक विवरण | ९-३९ |
| २.१ | परिचय | ९ |
| २.२ | कृषि ज्ञान केन्द्र कपिलवस्तुको कार्य विवरण | १० |
| २.२.१ | कर्मचारी तथा विषयगत शाखाहरूको कार्यविवरण | ११ |
| २.३ | जनशक्ति विवरण | १४ |
| २.३.१ | स्थायी तर्फ पदपूर्ति सम्बन्धी विवरण | १४ |
| २.३.२ | जनशक्ति विवरण करार | १४ |
| २.३.३ | स्थायी सेवा तर्फ कार्यरत जनशक्तिको विवरण | १४ |
| २.६.४ | करार सेवा तर्फ कार्यरत जनशक्तिको विवरण | १५ |
| २.४ | शुरुदेखि हालसम्मका केन्द्र प्रमुखहरूको विवरण | १६ |
| २.५ | नागरिक बडापत्र | १७ |
| २.६ | प्रगति प्रतिवेदन आर्थिक वर्ष २०८१/८२ | १९ |
| २.६.१ | आर्थिक वर्ष २०८१/८२ मा सञ्चालित कार्यक्रमको भारीत र वित्तीय प्रगति सारांश | १९ |
| २.६.२ | कार्यक्रम/क्रियाकलाप गत प्रगति विवरण | १९ |
| २.६.३ | नपुग प्रगति सम्बन्धी विवरण | २५ |
| २.६.४ | बेरूजू फछ्यौट सम्बन्धी विवरण | २६ |
| २.६.५ | राजस्व संकलन सम्बन्धी विवरण | २६ |
| २.६ | खाद्यान्न वासलात २०८१/८२ | २६ |
| २.७ | अनुदानग्राही र लाभग्राही कृषकहरूको विवरण (आ.व. ८१/८२) | २८ |
| | खण्ड-३ विविध (जिल्लाको समग्र तथ्यांक सम्बन्धी विवरण) | ४०-१७२ |
| ३.१ | पालिकाहरूको प्रोफाइल सम्बन्धी विवरण | ४० |
| ३.२ | विभिन्न बालीहरूको मुख्य मुख्य रोग र कीराहरूको विवरण | ४१ |
| ३.३ | जिल्लामा रहेका विभिन्न कृषक फर्म, समूह तथा कृषि सहकारीहरूको विवरण | ४१ |

विषय-सूची

| क्र.सं. | शिर्षक | पृष्ठ |
|---------|---|-------|
| ३.३.१ | व्यावसायिक कृषि फर्महरूको विवरण | ४१ |
| ३.३.२ | कृषक समूहहरूको विवरण | ४२ |
| ३.३.३ | कृषि सहकारी संस्थाहरूको विवरण | ८९ |
| ३.४ | रासायनिक मलको कारोवार विवरण | १०३ |
| ३.४.१ | कम्पनी अनुसार रासायनिक मलको आपूर्ति तथा विक्री वितरण विवरण | १०३ |
| ३.४.२ | पालिका अनुसारको रासायनिक मल आपूर्ति र विक्री वितरण | १०३ |
| ३.४.३ | रासायनिक मलको कारोबार गर्ने सहकारीहरूको विवरण | १०३ |
| ३.५ | बजार विकास, आर्थिक विश्लेषण तथा तथ्यांक विवरण | १०९ |
| ३.५.१ | बालीहरूको क्षेत्रफल, उत्पादन तथा उत्पादकत्व विवरण | १०९ |
| ३.६ | कृषि बजार सम्बन्धी विवरण (हाट बजार) | ११७ |
| ३.७ | भण्डारण, प्रशोधन तथा गोदाम घर पूर्वाधार सम्बन्धी विवरण | ११८ |
| ३.७.१ | शीत भण्डारहरूको विवरण | ११८ |
| ३.७.२ | प्रशोधन केन्द्रहरूको विवरण | ११९ |
| ३.८ | कृषि यन्त्र उपकरण विक्री गर्ने डिलर तथा कस्टम हाईरिङ्ग सम्बन्धी विवरण | ११९ |
| ३.८.१ | कृषि यन्त्र उपकरण विक्री गर्ने डिलरहरूको विवरण | ११९ |
| ३.८.२ | कस्टम हाईरिङ्ग सेन्टर सम्बन्धी विवरण | १२० |
| ३.९ | कृषि शिक्षा अध्ययन गराउने शिक्षालय, कलेजको सम्बन्धी विवरण | १२३ |
| ३.१० | उद्योग तथा कम्पनी सम्बन्धी विवरण | १२३ |
| ३.१०.१ | प्राङ्गारिक मल उत्पादन गर्ने उद्योग/कम्पनीहरूको विवरण | १२३ |
| ३.१०.२ | कृषि उद्योग/कम्पनीहरूको विवरण | १२४ |
| ३.११ | विषादी खुद्रा विक्रेता ईजाजत पत्र प्राप्त एग्रोभेट व्यवसायीको विवरण | १५० |
| ३.१२ | विभिन्न स्रोत केन्द्रहरूको विवरण | १५३ |
| ३.१२.१ | बीउ उत्पादन स्रोत केन्द्रहरूको विवरण | १५३ |
| ३.१२.२ | मौरी स्रोत केन्द्रहरूको विवरण | १५४ |
| ३.१२.३ | नर्सरी स्रोत केन्द्रहरूको विवरण | १५५ |
| ३.१३ | बैङ्क तथा वित्तीय संस्थाहरूबाट कृषि ऋण प्रवाह सम्बन्धी विवरण | १५६ |
| ३.१४ | स्थानीय तहमा कार्यरत कृषि प्राविधिक कर्मचारीहरूको विवरण | १५६ |
| ३.१५ | जिल्लामा क्रियाशील रहेका गैर सरकारी संस्थाहरूको विवरण | १५९ |
| ३.१६ | बिबिध | १६२ |
| ३.१६.१ | प्रशासकिय तथा राजनैतिक विभाजन | १६२ |
| ३.१६.२ | प्रतिनिधि सभासदस्यहरूको विवरण | १६२ |
| ३.१६.३ | प्रदेश सभा सदस्यहरूको विवरण | १६२ |
| ३.१६.४ | स्थानीय तहका प्रमुख/उप प्रमुखहरूको विवरण | १६२ |
| ३.१७ | बाली प्रणाली | १६३ |
| ३.१८ | व्यावसायिक स्तरमा खेती गर्ने कृषक, कृषि फर्म र संस्थाको विवरण | १६४ |
| ३.१९ | च्याउ खेती गर्ने कृषि समूह/सहकारी/उद्यमीहरूको विवरण | १६७ |
| ३.२० | आर्थिक वर्ष २०७७/७८ देखि २०८१/८२ सम्म माटो नमुना परीक्षण भएको विवरण | १६८ |
| ३.२१ | जिल्लाका क्रियाशील बीउ बिजन व्यवसायि दर्ता/नविकरण विवरण | १७० |

खण्ड-१ जिल्लाको परिचयात्मक विवरण

१.१ जिल्लाको परिचयात्मक विवरण:

कपिलवस्तु जिल्ला नेपालको लुम्बिनी प्रदेश अन्तर्गत तराईमा पर्ने एक जिल्ला हो। यस जिल्लाको कुल क्षेत्रफल १७३८ वर्ग कि.मी. रहेको छ। नेपालको मानचित्रमा यस जिल्लाको पूर्वमा रूपन्देही जिल्ला, उत्तरमा अर्घाखाँची जिल्ला, दक्षिणमा भारतको उत्तर प्रदेश र पश्चिममा दाङ जिल्ला रहेका छन्। जिल्लाको पूर्व पश्चिम सरदर लम्बाइ ५४ कि.मि. र उत्तर दक्षिण चौडाइ ३२ कि.मी. रहेको छ। र २७."२५" देखि २७."४९" उत्तरी अक्षांश र ८२."४१" देखि ८३."१४" अक्षांश पूर्वी देशान्तरमा अवस्थित रहेको छ। शाक्य वंशीय राजा सुद्धोधनको राजदरबार यसै जिल्लाको तिलौराकोटमा पर्दछ।

१.२ जिल्लाको नामाकरण:

प्राचीन कालमा हालको तौलिहवा बजार देखि उत्तर भागमा रामघाट नदी (हालको बाणगंगा) देखि पूर्वमा कपिलमुनिको आश्रम रहेको थियो। यिनै मुनीको नामबाट यस जिल्लाको नाम कपिलवस्तु रहेको हो। वि.सं. २०१८ सालमा १४ अञ्चल ७५ जिल्लामा गरिएको विभाजन पछि ऐतिहासिक महत्वको दृष्टिकोणले यस जिल्लाको नामकरण कपिलवस्तु नामकरण गरियो। वि.सं. २०२९ सालको स्थानीय निर्वाचनको अवसरमा जिल्लाको सदरमुकाम तौलिहवा नगरपालिकाको नाम संशोधन गरी कपिलवस्तु नगरपालिका नामाकरण गरिएको थियो।

यस जिल्लामा शाक्य दर्शनका प्रेरणा कपिलमुनिको तपोभूमि तथा विश्वका शान्तिदूत सिद्धार्थ गौतमको क्रीडा स्थलका रहेको यस जिल्ला ऐतिहासिक दृष्टिकोणले महत्वपूर्ण रही आएको छ। यही माटो हावा र पानीसँग घुलमिल हुँदै भगवान गौतम बुद्धले संसारिक जीवनको २९ वर्ष पारगरि शान्तिको खोजिमा लाग्न अभिप्रेरित भएका थिए।

१.३ भौगोलिक स्थिति:

यस जिल्लाको पूर्वमा रूपन्देही जिल्ला, पश्चिममा भारतको बलरामपुर अर्वा नदी र दाङ जिल्ला, उत्तरमा अर्घाखाँची र दाङ जिल्ला तथा, दक्षिणमा भारतको उत्तर प्रदेश राज्यको सिद्धार्थनगर जिल्ला पर्दछ। यस जिल्लाको सदरमुकाम तौलिहवा रहेको छ। यस जिल्लाको भौगोलिक अवस्थिति सम्बन्धित विवरण देहाय बमोजिम रहेको छ।

| | |
|------------------|---|
| अक्षांश | २७° २५' देखि २७° ८४' उत्तरी अक्षांश |
| देशान्तर | ८२° ७५' देखि ८३° १४' पूर्वी अक्षांश |
| क्षेत्रफल | १७३८ वर्ग कि.मी. |
| भौगोलिक विभाजन | उत्तरी भागको चूरेडाँडा, मध्य भागको भावर प्रदेश र दक्षिणको समथर भूमि तराई प्रदेश |
| प्रशासनिक विभाजन | नगरपालिका ६ र गाउँपालिका ४ वटा |
| राजनैतिक विभाजन | प्रतिनिधी सभा क्षेत्र ३ र प्रदेश सभा क्षेत्र ६ वटा |

१.४ नदिनाला:

यस जिल्लाका सबैभन्दा ठूलो र पौराणिक नदी बाणगंगा हो। भगवान रामचन्द्रले बाण हानी सृजना हुन गएको किम्बदन्ति अनुसार यस नदीको नाम बाणगंगा रहन गएको यस नदीको उद्गम स्थल अर्घाखाँची जिल्लामा पर्दछ र कैला नदीसँग मिले पश्चात्, लक्ष्मणघाटमा पक्की बाँध निर्माण गरी सिँचाइका लागि प्रयोग गरिएको छ। जसको नाम बाणगंगा सिँचाइ आयोजना रहेको छ। वि.सं.२०२८ सालमा निर्माण शुरु गरी २०३५ सालमा सम्पन्न गरिएको यस आयोजनाको कुल लागत बाइस लाख रहेको छ। यसको मूल नहर २.९ माइल मूलशाखा

नहर १२.७ र नहरहरू १० माइल छन् मूल नहरबाट पानी ल्याई जगदीपुरमा कृतिम जलाशय/ताल बनाई पानी जम्मा गरिन्छ। १५८ हेक्टर क्षेत्रफल ओगटेको यस तालमा ४ करोड ७५ लाख घन मिटर पानी राख्न सकिने क्षमता रहेको छ। जसलाई जगदीशपुर ताल भनेर प्रख्यात छ। साथै यस तालमा सघन पर्यटकीय विकासको सम्भावना रहेको छ। यस जिल्लामा रहेका अन्य नदिनालाहरूको विवरण देहाय बमोजिम रहेका छन्।

| सि.नं. | नदिनाला | सि.नं. | नदिनाला |
|--------|----------|--------|---------|
| १ | बाणगंगा | ८ | जमुवार |
| २ | मर्थी | ९ | चर्गहवा |
| ३ | अर्ना | १० | अगिया |
| ४ | गुडगुडवा | ११ | कोईली |
| ५ | बेथी | १२ | कोठी |
| ६ | कन्चनिया | १३ | सुरही |
| ७ | झिरिया | | |

१.५ ऐतिहासिक तथा धार्मिक स्थल:

कपिलवस्तु जिल्लाको ऐतिहासिक महत्व भएको जिल्ला हो। खोज अनुसन्धान र उत्खननबाट विभिन्न ऐतिहासिक परिचय सहित नयाँ-नयाँ स्थानहरू पत्ता लागिरहेका छन्। हालसम्म यस जिल्लामा मात्र गौतम बुद्धसँग सम्बन्धित ५६ स्थानको खोज भइसकेको छ। ती मध्ये केही स्थानहरू निम्नानुसार छन्।

- | | |
|--|-------------------------|
| १. प्राचीन कपिलवस्तु (तिलौराकोट) | २२. विजुवाकोट |
| २. धर्मनहवा स्तूप शाक्यवंशीय राज्यको राजधानी | २३. दोहनी |
| ३. निग्लिहवा | २४. पिपरी |
| ४. गोटिहवा (अशोक स्तभ) | २५. दरखसवा |
| ५. समयमाई | २६. जहदी |
| ६. कुदान | २७. रेहरवा स्तूप |
| ७. सगरहवा | २८. मालपारा |
| ८. सिसहनिया | २९. दलदलहा |
| ९. अरौराकोट | ३०. डङ्गरी |
| १०. सर्कुप | ३१. बाँसखोर |
| ११. विकुली | ३२. मुचहवा |
| १२. अमौली | ३३. कोपवा |
| १३. लोहसढिया | ३४. परशुरामपुर |
| १४. वर्दहवा | ३५. वरहवा (झारीडाडा) |
| १५. चेतुरादेई | ३६. बरकूलपुर |
| १६. बभनीकोट | ३७. सोनवागण |
| १७. लमतिया | ३८. वालाकुण्ठ बराजु |
| १८. बलुहवा | ३९. औरहवा |
| १९. हर्दिहवा | ४०. विमिहा |
| २०. कडजहवा | ४१. तौलेश्वरनाथ |
| २१. वेलौहवाकोट | ४२. कपिलवस्तु संग्रहालय |

प्राचीन कपिलवस्तु भन्नाले चुरे पहाड देखि दक्षिण कौसल राज्य, उत्तर राप्ती देखि पूर्व रोहिणी नदी पश्चिमको भू-भागलाई जनाउँछ। लुम्बिनी रोहिणी नदी देखि करीब सात कोष जति पश्चिममा पर्दछ। मायादेवी तत्कालीन कोलियनगर (देवदह) माईत जाँदा बीच बाटो लुम्बिनीमा ई.पू.५६३ मा सिद्धार्थ गौतमको जन्म भएको थियो। रोहिणी नदी देखि पूर्व कोलिय राज्य पर्दथ्यो। वर्तमान रूपन्देही जिल्लाको क्षेत्र नं.१ र पुरै नवलपरासी जिल्ला प्राचीन कोलिय राज्य हो।

कोलियनगर देवदह गौतम बुद्धको मावली र ससुराली दुबै हो। बुद्धको पालासम्म आउँदा शाक्य र कोलियाहरूको बीचमा चार पुस्तासम्म वैवाहिक सम्बन्ध भएको पाइन्छ। कपिलवस्तु र कोलिय राज्य बीचको सिमाना रोहिणी नदी भएकोले लुम्बिनी स्वतः कपिलवस्तु भित्रै प्रमाणित हुन्छ। कपिलवस्तु राज्यको विभिन्न भग्नावशेषहरू छिमेकी मित्र राष्ट्र भारतमा पनि पाइएकोले प्राचीन कपिलवस्तु कति विशाल थियो भन्ने कुरा अनुमान गर्न सकिन्छ।

१.६ हावापानी:

यस जिल्लाको सम्पूर्ण भू-भाग तराई क्षेत्रमा रहेकोले यहाँको जलवायु सर्वत्र उष्ण किसिमको रहन्छ। जिल्लाको उत्तरी क्षेत्र चुरे पहाडको कांखमा रहेकोले यो क्षेत्र दक्षिणी क्षेत्र भन्दा केही शीतल रहेको छ।

१.७ सिँचाइको स्थिति:

| सि.नं. | सिँचाइ आयोजनाको नाम | सिंचित क्षेत्र | सिंचित क्षेत्रफल हे. | सहयोगी निकाय |
|--------|-----------------------------|---|----------------------|--------------|
| १ | बाणगंगा सिँचाइ आयोजना | बाणगंगा न.पा. ६ | ६३५० | नेपाल सरकार |
| २ | कर्मा सिँचाइ प्रणाली | कपिलवस्तु न.पा.१-६ र ९-११, यशोधरा गा.पा.२-८ | २०० | नेपाल सरकार |
| ३ | घघवा सिँचाइ प्रणाली | बाँसखोर | ३०० | नेपाल सरकार |
| ४ | कन्चनिया सिँचाइ प्रणाली | पटवा | ३०० | नेपाल सरकार |
| ५ | पत्थरदेईया सिँचाइ प्रणाली | सिसवा | ७०० | नेपाल सरकार |
| ६ | भडेहर सिँचाइ प्रणाली | पत्थरदेईया | ९०० | नेपाल सरकार |
| ७ | महेन्द्रकोट सिँचाइ प्रणाली | गौरी | ४३० | नेपाल सरकार |
| ८ | हुडरवा सिँचाइ प्रणाली | महेन्द्रकोट | ४५० | नेपाल सरकार |
| ९ | जवई सिँचाइ प्रणाली | हथौसा | ७०० | नेपाल सरकार |
| १० | फुलिका सिँचाइ प्रणाली | चनई | १००० | नेपाल सरकार |
| ११ | भुताह सिँचाइ प्रणाली | फूलिका | १८०० | नेपाल सरकार |
| १२ | जयनगर सिँचाइ प्रणाली | नन्दनगर | १०० | नेपाल सरकार |
| १३ | इटवा सिँचाइ प्रणाली | जयनगर | १५० | नेपाल सरकार |
| १४ | दोहनी सिँचाइ प्रणाली | सोमडिह | ३०० | नेपाल सरकार |
| १५ | दुईमोहनिया सिँचाइ प्रणाली | दोहनी | १०० | नेपाल सरकार |
| १६ | भूमिगत सिँचाइ प्रणाली | महेन्द्रकोट | २४२७ | नेपाल सरकार |
| १७ | श्रृमिघाट सिँचाइ प्रणाली | बाणगंगा न.पा.को माथिल्लो क्षेत्र | २५२३ | नेपाल सरकार |
| १८ | पश्चिमाञ्चल ठूलो ताल सिँचाइ | ४ गाविसहरू | ३२ | नेपाल सरकार |

| सि.नं. | सिँचाइ आयोजनाको नाम | सिंचित क्षेत्र | सिंचित क्षेत्रफल हे. | सहयोगी निकाय |
|--------|----------------------------------|----------------|----------------------|--------------|
| | योजना | | | |
| १९ | मंगौलिय गौतरिया सिँचाइ योजना | बुढी | २२० | नेपाल सरकार |
| २० | रंगपुर पण्ड सिँचाइ योजना | गजहेडा | ३० | नेपाल सरकार |
| २१ | बरईपुर सिँचाइ योजना | रंगपुर | ५२ | नेपाल सरकार |
| २२ | दुबिया पण्ड सिँचाइ योजना | बरईपुर | ५२ | नेपाल सरकार |
| २३ | सिँचाइ सहित कृषि विकास कार्यक्रम | दुबिया | ८३ | नेपाल सरकार |
| कुल | | | १८४९९ | |

१.८ जनसंख्याको स्थिति:

| | |
|--------------------|---|
| कुल जनसंख्या | ६,८२,९६१ (राष्ट्रिय जनगणना २०७८ अनुसार) |
| पुरुष | ३,३४,६८७ (४९.०१ प्रतिशत) |
| महिला | ३,४८,२७४ (५०.९९ प्रतिशत) |
| लैंगिक अनुपात | ९६.१० पुरुष प्रति १०० महिला |
| जनघनत्व | ३९३ प्रति वर्ग कि.मी. |
| जनसंख्या वृद्धि दर | १.७० प्रतिशत |
| घरपरिवार संख्या | १,२१,९४६ |
| घरपरिवार आकार | ५.६० |
| कृषक परिवार संख्या | ८४,६७५ |
| अपाङ्गता | १.९ (पुरुष २.२० र महिला १.७०) प्रतिशत |

| | | | | | | | | | | | | | |
|----|--------------------|--------|--------|--------|-------|------|--------|------|------|------|-----|-----|-----|
| १० | विजयनगर गाउँपालिका | २१४१० | २१८८१ | ४३२९१ | ९७.८५ | २५० | ७०५९ | ७१.९ | ५६.७ | ६४.२ | २ | १.७ | १.८ |
| | कुल | ३३१५९१ | ३४७०३९ | ६७८६३० | ९६.१० | ४९९६ | १२१८६१ | | | | २.२ | १.७ | १.९ |

१.९ सडक एवं बाटोघाटोको स्थिति

| सि.नं. | सडको नाम | जम्मा कि.मी. | पक्की कि.मी. | ग्रावेल कि.मी. | कच्ची कि.मी. | अन्य PR |
|--------|--|--------------|--------------|----------------|--------------|---------|
| १ | जितपुर - तौलिहवा | २१ | २१ | ० | ० | ० |
| २ | तौलिहवा-राजपुर | १५ | १५ | ० | ० | ० |
| ३ | राजपुर - बहादुरगंज - दत्तपुर | १७ | ७.५ | ० | ५ | ० |
| ४ | दत्तपुर - तुरुन्तपुर | १९.८ | १६.४ | ३.४ | | ० |
| ५ | खरेन्द्रपुर - शितलापुर - भिल्मी | १८.५ | ० | ९ | ९.५ | ० |
| ६ | चन्द्रौटा - कृष्णनगर | २०.०६ | २०.०६ | ० | ० | ० |
| ७ | कोठीपुल - कपिलवस्तु नगरपालिका सिमाना | ८.३ | ८.३ | ० | ० | ० |
| ८ | पिपरा (MRM)-पकडी (F04502)- चारकचौडा | २७ | २७ | ० | ० | ० |
| ९ | खरेन्द्रपुर - शितलापुर - भिल्मी | १८ | १.५८ | १६.४२ | ० | ० |
| १० | कोठी नदी- जीतपुर- गोरुसिङ्गे- चन्द्रौटा- धानखोला | ६०.८४ | ६०.८४ | ० | ० | ० |
| ११ | लुम्बिनी - बहादुरगञ्ज - चिराई नाका - बनवारी | ८५.६ | २६.९८ | ३०.५१ | १७.८२ | १०.२९ |
| १२ | जीतपुर तौलिहवा खुनुवा | ३३.०५ | ३३.०५ | ० | ० | ० |
| १३ | तौलिहवा गोरुसिङ्गे | १४ | १४ | ० | ० | ० |
| जम्मा | | ३५८.१५ | २५१.७१ | ५९.३३ | ३२.३२ | १०.२९ |

श्रोत: हुलाकी राजमार्ग योजना कार्यालय र सडक डिभिजन कार्यालय कपिलवस्तु

१.१० शैक्षिक संस्था विवरण र साक्षरता सम्बन्धी विवरण:

यस जिल्लामा रहेका शैक्षिक संस्थाहरूको विवरण देहायबमोजिम रहेका छन्।

| सि.नं. | विवरण | विद्यालय संख्या | | जम्मा |
|--------|------------------------------|-----------------|---------------|-------|
| | | सामुदायिक | निजी/संस्थागत | |
| १ | प्राथमिक विद्यालय | ६२२ | १४४ | ७६६ |
| २ | निम्न माध्यमिक विद्यालय | १९८ | ९१ | २८९ |
| ३ | माध्यमिक विद्यालय | ९९ | ५० | १४९ |
| ४ | क्याम्पस | ८ | ३ | ११ |
| ५ | कृषि अध्यापन गराउने विद्यालय | ४ | ० | ४ |
| जम्मा | | १०३० | २८८ | १३१८ |

साथै यस जिल्लाको साक्षरता सम्बन्धी विवरण निम्नानुसार रहेको छ।

| सि.नं. | विवरण | प्रतिशत |
|--------|----------------|---------|
| १ | कुल साक्षरता | ९६.५ |
| २ | पुरुष साक्षरता | ९८ |
| ३ | महिला साक्षरता | ९५ |

श्रोत: शिक्षा विकास तथा समन्वय एकाइ कपिलवस्तु

१.११ जिल्लामा रहेका एफ.एम रेडियोहरू सम्बन्धी विवरण

| सि.नं. | एफ.एम.रेडियोको नाम | ठेगाना | संचालक/सम्पर्क व्यक्तिको नाम | सम्पर्क नं. | मेगा हर्ष | इमेल |
|--------|--------------------|--------------------|------------------------------|-------------|-----------|--|
| १ | रेडियो परिवर्तन | कपिलवस्तु न.पा.१ | श्री भुपाल थापा | ९८४७२७५२३२ | ८९.० | radioparivartan@gmail.com |
| २ | रेडियो संस्कृति | कपिलवस्तु न.पा.१ | श्री कृष्ण चन्द मिश्र | ९८०४४७१५७० | ९०.० | sanskritifm@gmail.com |
| ३ | रेडियो कपिलवस्तु | बुद्धभूमि न.पा. १० | श्री तुलसीराम यादव | ९८४७०५२७७९ | १०४.२ | radiokapilvastu@gmail.com |
| ४ | रेडियो मायादेवी | बाणगंगा जीतपुर | श्री पिताम्बर घिमिरे | ९८५७०५३०८३ | १०६.१ | mayadeviradio@gmail.com |
| ५ | रेडियो बुद्ध आवाज | बाणगंगा न.पा.४ | श्री भेषराज पाण्डे | ९८५७०५११८१ | ८९.६ | buddghaawaazfm@gmail.com |
| ६ | रेडियो बाणगंगा | बाणगंगा न.पा.७ | श्री गणेश पोखरेल | ९८५११६२०६६ | ९०.६ | bangangaradio@gmail.com |
| ७ | हर्टवित एफ.एम. | बाणगंगा न.पा.४ | श्री अशोक पौडेल | ९८५७०५२२१६ | ९१.३ | Fmheartbeat91.3@gmail.com |
| ८ | मेरो साथी एफ.एम. | बुद्धभूमि न.पा. ३ | श्री चिन्ता परियार | ९८५७०१४७२७ | ९२.२ | merosaathi92.2@gmail.com |
| ९ | रेडियो शिवराज | शिवराज न.पा. चनौटा | श्री माधव बेलवासे | ९८५७०१४७३१ | १०६.८ | shivrajnews@gmail.com |
| १० | रेडियो समानता | शिवराज न.पा. चनौटा | श्री कृष्ण गैरे | ९८४७४१२०८२ | १०५.४ | |
| ११ | भ्वाइस एफ.एम. | शिवराज न.पा. चनौटा | श्री गिता पौडेल | ९८५७०५५२९१ | १०४.५ | Voicefm104.5@gmail.com |
| १२ | रेडियो विजयनगर | विजयनगर गा.पा. ७ | श्री राम प्रकट कोरी | ९८४७१३२८६३ | १००.७ | radiobijaynagar@gmail.com |

१.१२ स्वास्थ्य

जिल्लामा ३ वटा अस्पताल, २ वटा आधारभुत स्वास्थ्य सेवा अस्पताल र २ वटा प्राथमिक स्वास्थ्य केन्द्र रहेका छन्। सो सम्बन्धी विवरण देहायबमोजिम रहेका छन्।

| अस्पताल | आधारभुत स्वास्थ्य सेवा केन्द्र | प्राथमिक स्वास्थ्य केन्द्र |
|----------------------|---|---|
| १. पिपरा अस्पताल | ४. चन्द्रौटा आधारभुत स्वास्थ्य सेवा अस्पताल | ६. महाराजगंज प्राथमिक स्वास्थ्य केन्द्र |
| २. शिवराज अस्पताल | ५. यशोधरा आधारभुत स्वास्थ्य सेवा अस्पताल | ७. हरनामपुर प्राथमिक स्वास्थ्य केन्द्र |
| ३. कपिलवस्तु अस्पताल | | |

१.१३ हुलाक सेवा

| सि.नं. | विवरण | एकाइ | परिमाण | कैफियत |
|--------|------------------------------|--------|--------|--------|
| १ | जिल्ला हुलाक | संख्या | १ | |
| २ | इकाला हुलाक | संख्या | १३ | |
| ३ | अतिरिक्त हुलाक | संख्या | ५९ | |
| ४ | धनादेश स्वा संचालित हुलाक | संख्या | १ | |
| ५ | हुलाक बचत बैंक संचालित हुलाक | संख्या | २ | |
| ६ | द्रुत सेवा संचालित हुलाक | संख्या | १ | |

१.१४ जिल्लाको तथ्याङ्क गत विवरण:

| सि.नं. | विवरण | जम्मा | प्रतिशत | कैफियत |
|--------|---|------------|---------|------------------------------------|
| १ | जिल्लाको जम्मा क्षेत्रफल (हे.) | १६५,१०८.०० | | |
| २ | कुल खेतीयोग्य जमीन (हे.) | ८८,९७३.०० | ५३.८९ | |
| ३ | कुल खेती गरिएको जमिन (हे.) | ८४,५९१.०० | ९५.०७ | खेतीयोग्य जमीन मध्ये |
| ४ | सिँचाइ योग्य क्षेत्रफल (हे.) | ६०,१७८.०० | ७१.१४ | खेती गरिएको जमीन मध्ये |
| | सिंचित क्षेत्रफल (हे.) | ४९,७६७.०० | ५८.८३ | |
| | वर्षभरी | ३१,८५९.०० | ३७.६६ | |
| | आंशिक | १७,९०८.०० | २१.१७ | |
| ५ | जिल्लामा रियलस्टेट एवं उद्योग धन्दा तथा घडेरिले ढाकेको खेतीयोग्य जमीनको क्षेत्रफल (हे.) | ११,०००.०० | ६.६६ | जिल्लाको जम्मा क्षेत्रफलको तुलनामा |
| ६ | उद्योग धन्दाले ढाकेको खेतीयोग्य जमीन (हे.) | ८००.०० | ०.४८ | जिल्लाको जम्मा क्षेत्रफलको तुलनामा |

खण्ड-२ कृषि ज्ञान केन्द्र कपिलवस्तुको परिचयात्मक विवरण

२.१ परिचय:

देशमा एकात्मक शासन व्यवस्था भएको समयमा कृषकहरूलाई उन्नत खेती प्रविधिको जानकारी गराई कृषि उत्पादन र उत्पादकत्वमा वृद्धि गर्ने र कृषकहरूको जीवनस्तरमा सुधार गर्ने उद्देश्य सहित वि.सं. २०२५ सालमा कृषि शाखाको नाममा जिल्ला कृषि विकास कार्यालयको स्थापना भएको थियो। नेपालको संविधानले देश सङ्घीय लोकतान्त्रिक गणतन्त्रात्मक शासन व्यवस्थामा जाँदा सरकारले संघ, प्रदेश र स्थानीय तह गरी तीन वटा राज्य सरकारको परिकल्पना गरे बमोजिम कार्यान्वयनमा जाँदा साबिकमा जिल्ला कृषि विकास कार्यालयले गर्दै आएका धेरै जसो कार्यहरू स्थानीय सरकारको अधिकार क्षेत्र भित्र परेको र नेपाल सरकारले उक्त कार्यालय वि. स. २०७५ साल असार महिनामा खारेज गर्ने निर्णय भयो। त्यस पश्चात् नयाँ संरचनाको रूपमा लुम्बिनी प्रदेश सरकारको तत्कालिन भूमि व्यवस्था, कृषि तथा सहकारी मन्त्रालय, कृषि विकास निर्देशनालय मातहत यस केन्द्रको स्थापना वि.स. २०७५ साल भाद्र महिनाको २५ गते भएको थियो।

यस केन्द्रको कार्यालय जिल्लाको सदरमुकाम तौलिहवाको जमुवार टोलमा अवस्थित छ। यस केन्द्रको संरचना अनुसार प्रमुख, अध्ययन परीक्षण तथा तथ्याङ्क शाखा, विशेषज्ञ सेवा शाखा, तालीम तथा प्रसार शाखा, प्रशासन फाँट रहने गरी १६ जना कर्मचारीको दरबन्दी रहेको छ। यस केन्द्रले प्रदेश सरकारको कृषि सम्बन्धी नीति तथा कार्यक्रम कार्यान्वयन र स्थानीय तहमा कार्यरत कृषि प्राविधिकहरूलाई प्राविधिक सहयोग पर्याउने मुख्य जिम्मेवारी रहेको छ।

कार्यालयको उद्देश्यहरू

“कृषि मूलश्वः जीवनम्” सार्थक रूप दिनका लागि यस केन्द्रको उद्देश्यहरू देहायबमोजिम रहेका छन्।

१. सम्भाव्यता तथा भौगोलिक विशेषताका आधारमा कृषि उत्पादन, उत्पादकत्व वृद्धि गर्ने।
२. निर्वाहमुखी कृषि प्रणालीलाई नाफामुलक, दिगो एवं व्यवसायिक प्रणालीमा रूपान्तरण गर्ने।
३. कृषिमा आधारित उद्योग विकास गरी रोजगारी एवं आयस्तर वृद्धि गर्ने।
४. कृषि क्षेत्रको प्रतिस्पर्धात्मक क्षमता वृद्धि गरी राष्ट्रिय अर्थतन्त्रमा टेवा पुर्याउने।
५. Adaptive research सञ्चालन गरी प्रविधि विस्तार, verification गर्ने।
६. कृषि उपजहरूको बजार व्यवस्था एवं कृषिजन्य लघुउद्यमहरूलाई बढावा दिई गैर फार्म रोजगारी वृद्धि गर्ने।
७. कृषि विकास र वातावरण संरक्षणबीच सन्तुलन कायम राख्ने।

कृषि ज्ञान केन्द्र कपिलवस्तुको संगठनात्मक संरचना विवरणः
संगठन संरचना

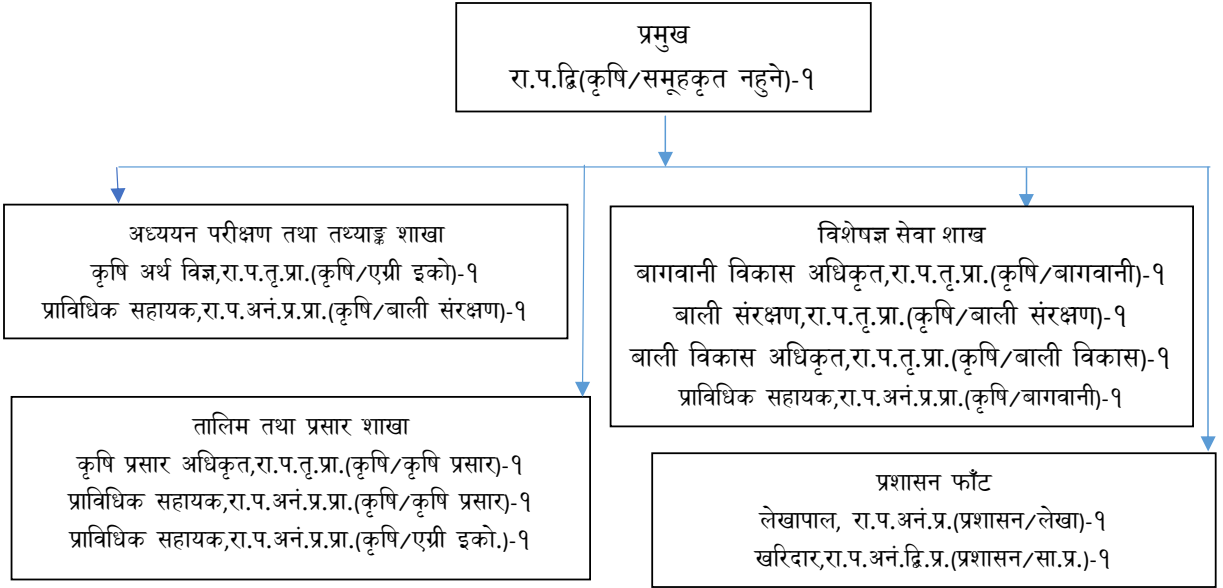

२.२ कृषि ज्ञान केन्द्र कपिलवस्तुको कार्य विवरणः

- कृषि क्षेत्रमा आधुनिक प्रविधिको प्रयोग गर्दै प्रतिस्पर्धात्मक क्षमता हासिल गरी उत्पादन र उत्पादकत्व अभिवृद्धि गर्नुका साथै कृषिजन्य उद्योगलाई प्रवर्द्धन गर्ने।
- स्थानीय समस्यामा आधारित स-साना अध्ययन परीक्षण तथा प्रमाणिकरण परीक्षण सञ्चालन गर्ने।
- बाली संरक्षण, माटो तथा मलखाद र बीउबिजन सम्बन्धी सामान्य प्रयोगशाला सेवा सञ्चालन गर्ने।
- प्रदेश र स्थानीय तहमा कार्यरत प्राविधिक तथ व्यवसायिक कृषक र व्यवसायीहरूको लागि कृषि सम्बन्धी विशिष्टीकृत ज्ञान, सिप प्रदान गर्न Advance तालिम सञ्चालन गर्ने।
- प्रदेश अन्तरगत सञ्चालन हुने संघीय कृषि विकास कार्यक्रम आयोजनाको समन्वय तथा सम्पर्क बिन्दुको रूपमा कार्य गर्ने।
- प्रदेश सरकार मार्फत सञ्चालन हुने कृषि विकास कार्यक्रम, आयोजना सञ्चालनमा प्रदेश सरकारलाई सहयोग गर्ने।
- कृषि आर्थिक महत्वका स्थानीय कृषि जैविक विविधताको पहिचान, संरक्षण र उपयोग गर्ने।
- नेपाल कृषि अनुसंधान परिषदको बाह्य अनुसंधान स्थल (Outreach Site) को रूपमा कार्य गर्ने।
- बीउ बिजन तथा उन्नत नक्षको लागि श्रोत केन्द्रको रूपमा कार्य गर्ने।
- स्थानीय तह र कार्यरत जनशक्तिको क्षमता अभिवृद्धि विकास सम्बन्धी कार्य गर्ने।
- प्रधानमन्त्री कृषि आधुनिकीकरण परियोजना अन्तरगत कमाण्ड क्षेत्र भित्रका पकेट, ब्लक, जोन तथा सुपरजोनहरूको लागि प्राविधिक सेवा टेवा प्रदान गर्ने।
- एग्री इकोलोजिकल जोन अनुसारको प्रथमिकता प्राप्त बाली बस्तु विकासको योजना, मूल्य अभिवृद्धि शृंखला विकास तथा कार्यन्वयनको समन्वयकारी भूमिका खेल्ने।
- कृषि स्नातक तथा जे.टी. र जे.टी.ए. कोर्ष अध्ययनरत विधार्थीका लागि इन्टर्न सिप कार्यक्रम सञ्चालन गर्ने।

- स्थानीय तहका कृषि विकासका एकाइहरूबाट कृषि सम्बन्धी तथ्याङ्क संकलन तथा अध्यावधिक गर्ने साथै संकलित तथ्याङ्क प्रदेश र संघिय तालुक निकायहरूमा पठाउने।
- आफ्नो कमाण्ड क्षेत्र भित्र कृषि उद्यम तथा व्यवसाय सञ्चालन गर्न चाहानेहरूका लागि व्यवसाय विकास सेवा उपलब्ध गराउने।
- समस्या पहिचान तथा समाधानका लागि घुम्टि सेवा सञ्चालन गर्ने।
- किसान कल सेन्टर स्थापना सञ्चालन गर्ने।
- कृषि विकास तथा प्रसार कार्यमा संलग्न सरकारी, गैर सरकारी सस्था तथा अन्य निकायहरूसँग समन्वय एवं सहकार्य गर्ने।
- समग्र कृषि विकासको विषयमा प्रदेश र स्थानीय तह बिच पुलको कार्य गर्ने।
- प्रदेश मन्त्रालयले तोकेको अन्य कार्य गर्ने।

२.२.१. कर्मचारी तथा विषयगत शाखाहरूको कार्यविवरण:

कार्यालय प्रमुख:

- कार्यालयको लक्ष्य र उद्देश्य अनुसार वार्षिक कार्यक्रमलाई प्रभावकारी रूपमा सञ्चालन गर्ने। आफू मातहतका कर्मचारीहरूलाई परिचालन गर्ने/गराउने।
- आफू मातहतका कर्मचारीहरूको नतिजा मुलक र गुणस्तरीय बनाउन आवश्यक निर्देशन, सुपरीबेक्षण, नियन्त्रण र सहयोग गर्ने।
- सञ्चालित कार्यक्रमहरूको नियमित अनुगमन, निरीक्षण तथा मूल्याडकन गरि प्राप्त पृष्ठ पोषणहरूलाई प्रभावकारी रूपमा कार्यान्वयन गर्ने/गराउने।
- विभिन्न शाखाका कर्मचारीहरूको कार्य सम्पादनको मुल्याडकन गर्ने।
- कार्यालयको आर्थिक कारोवारको लागि आदेश तथा सञ्चालन गर्ने।
- कार्यरत कर्मचारीहरूको नियमानुसार बिदा तथा काज स्विकृत गर्ने।
- कर्मचारी तथा कृषकहरूको गुनासो सुन्ने र प्राप्त गुनासो उपर निर्णय गरि कार्यन्वयन गर्ने।
- सरोकारवाला निकायहरूसँग आवश्यक समन्वय, सहकार्य र साझेदारी गर्ने।

विशेषज्ञ सेवा शाखा

- वार्षिक तथा बहुवर्षिय योजना तर्जुमा कार्यमा अध्ययन परीक्षण तथा तथ्याङ्क शाखालाई सुझाव दिने तथा सहयोग गर्ने।
- आफ्नो शाखाको मासिक, चौमासिक तथा वार्षिक प्रगति प्रतिवेदनहरू प्रत्येक महिनाको २ गते भित्र अनिवार्य रूपमा तयार गरी अध्ययन परीक्षण तथा तथ्याङ्क शाखालाई उपलब्ध गर्ने गराउने।
- समय सापेक्ष र विशेष प्रकृतिका विशेषज्ञ प्राविधिक सेवा टेवा प्रदान गर्ने गराउने।
- तालिम तथा गोष्ठीहरूमा संयोजक/सहजकर्ताको भूमिका निर्वाह गर्ने।
- आफू मातहतका कर्मचारीहरूको कार्य सम्पादन मूल्याडकन गर्ने।
- समय समयमा कार्यक्रमहरूको अनुगमन निरीक्षण गर्ने तथा बस्तुस्थिति बारे कार्यालय प्रमुख समक्ष प्रतिवेदन पेश गर्ने।
- कार्यालयमा भएको जिन्सी सर सामानहरूको बेला बेलामा अनुगमन निरीक्षण गरी रखैरखाव तथा सुरक्षामा सहयोग गर्ने गराउने।
- बागवानीसँग सम्बन्धित कार्यहरू गर्ने गराउने।
- बाली संरक्षणका सम्पूर्ण कार्यहरू गर्ने गराउने।
- नियमित अनुगमन तथा निरीक्षण गरी कार्यालयमा प्रतिवेदन पेश गर्ने।

- बागवानी सँग सम्बन्धित कार्यहरू गर्ने।
- कार्यालय प्रमुखले लिए अहाएका अन्य कार्यहरू गर्ने गराउने लगायत सुम्पिएका जिम्मेवारीहरू समेत निर्वाह गर्ने।

अध्ययन परीक्षण तथा तथ्याङ्क शाखा

- मासिक, चौमासिक, वार्षिक प्रगति प्रतिवेदनहरू तथा वार्षिक योजना तर्जुमा तयारीको लागि आवश्यक तथ्याङ्क संकलन कार्य लगायत अध्ययन परीक्षण तथा तथ्याङ्क शाखाबाट सञ्चालन गर्ने कार्य गर्ने।
- कार्यालयको वार्षिक पुस्तिका तथा प्रोफाइल, प्राविधिक पुस्तिका र प्रचार प्रसार सामग्री तयार गर्न सहयोग गर्ने।
- तालिम तथा गोष्ठीहरू सञ्चालनमा संयोजक/सहजकर्ताको भूमिका निर्वाह गर्ने।
- तालुक निकाय तथा अन्य सरोकारवाला निकायहरूबाट माग भए अनुसारका सूचना, तथ्याङ्क, प्रतिवेदन लगायतका विवरणहरू समयमै उपलब्ध गराउने।
- कार्यालयका महत्वपूर्ण कागजात, सूचना तथा जानकारीहरू फाइल गरी चुस्त दुरुस्त रूपमा राख्ने।
- कार्यालयको पोष्टर लिफलेट, पम्पलेट, बुकलेट लगायत प्राविधिक प्रकाशनहरू र प्रोफाइल तयारी गर्न लेख रचना र तथ्याङ्क उपलब्ध गराउने।
- नियमित अनुगमन तथा निरीक्षण गरी कार्यालयमा प्रतिवेदन पेश गर्ने।
- आवश्यकता अनुसार स्थालगत रूपमा पलान्ट क्लिनिक लगायत आकस्मिक बाली संरक्षण सेवा समेत सञ्चालन गर्ने।
- मौरी पालन, च्याउ खेती र रेशम खेती प्रवर्धन कार्यक्रममा सहयोग गर्ने।
- स्थानीय तह, लगायत अन्य सरोकारवाला निकायहरूसँग समन्वय तथा सहकार्य गरी कृषि प्रवर्धनकार्यक्रमहरू सञ्चालन गर्ने।
- कार्यालय प्रमुख र आफू भन्दा माथील्लो तहका कर्मचारीले लिए अहाएको अन्य कार्य गर्ने र पाएको जिम्मेवारी निर्वाह गर्ने/गराउने।

कृषि प्रसार तथा तालिम शाखा

- प्रसार तथा तालिम शाखाको जिम्मेवारी लिई आफू मातहतका कर्मचारी तथा अन्य शाखाहरूसँग समन्वय तथा सहकार्य गरी कार्यक्रमहरू प्रभावकारी रूपमा सञ्चालन गर्ने गराउने।
- शाखामा रहेका कर्मचारीहरूलाई आवश्यकता अनुसार विभिन्न कार्यक्रमहरूको जिम्मेवारी दिने र उक्त कार्यक्रमहरू सञ्चालन गर्न आवश्यक सहयोग गर्ने।
- कार्यक्रम तथा बजेट तर्जुमा र प्रगति प्रतिवेदन तयारी गर्नेकार्यमा अध्ययन परीक्षण तथा तथ्याङ्क शाखालाई सुझाव दिने तथा सहयोग गर्ने।
- आफ्नो शाखाको मासिक, चौमासिक तथा वार्षिक प्रगति प्रतिवेदनहरू प्रत्येक महिनाको २ गते भित्र अनिवार्य रूपमा तयार गरी अध्ययन परीक्षण तथा तथ्याङ्क शाखालाई उपलब्ध गर्ने गराउने।
- समय सापेक्ष र विशेष प्रकृतिका विशेषज्ञ प्राविधिक सेवा टेवा प्रदान गर्ने गराउने।
- तालिम तथा गोष्ठीहरू सञ्चालनमा संयोजक-सहजकर्ताको भूमिका निर्वाह गर्ने।
- माटो तथा मलखाद र बीउ बिजन सम्बन्धी सामान्य प्रयोगशाला सेवा सञ्चालन गर्ने।
- आफू मातहतका कर्मचारीहरूको कार्य सम्पादन मूल्याङ्कन गर्ने।
- समय समयमा कार्यक्रमहरूको अनुगमन निरीक्षण गर्ने तथा बस्तुस्थिति बारे कार्यालय प्रमुख समक्ष प्रतिवेदन पेश गर्ने।
- स्नातक कृषि ईन्टरनहरूलाई परिचालन तथा सहजिकरण गर्ने गराउने।
- प्रमुखले लिए अहाएका अन्य कार्यहरू गर्ने गराउने लगायत सुम्पिएका जिम्मेवारीहरू समेत निर्वाह गर्ने।

आर्थिक प्रशासन फाँट

- आर्थिक प्रशासन सम्बन्धी सुझाव/राय प्रदान गर्ने।
- लेखा परीक्षण गराउने।
- बेरूजु लगत राख्ने, बेरूजु हुन नदिने पहल गर्ने र बेरूजु सम्परीक्षण तथा फर्छ्यौट गराउने।
- बजेट तथा कार्यक्रम तर्जुमा कार्यमा आवश्यक सुझाव दिने तथा सहयोग गर्ने।
- बजेट निकासी माग गर्ने र मितव्ययी तरिकाले बजेट खर्च गर्ने।
- आर्थिक कारोवारको श्रेस्ता चुस्त दुरुस्त राख्ने।
- आर्थिक प्रशासन सम्बन्धी अन्य काम गर्ने।
- आवश्यकता अनुसार अनुगमन तथा निरीक्षण गरी कार्यालयमा प्रतिवेदन पेश गर्ने।
- मासिक/चौमासिक तथा वार्षिक प्रगति प्रतिवेदन तयारीमा सुझाव दिने तथा सहयोग गर्ने।
- तालुक निकाय लगायत सम्बन्धित अन्यबाट माग भएका लेखा सम्बन्धित दिन आवश्यक भएका विवरणहरू सूचना अधिकारी मार्फत उपलब्ध गराउने।
- कर्मचारीहरूको दैनिक हाजिरी, बिदा, काज व्यवस्थित राख्ने र चिठी पत्रहरूको दर्ता चलानी गर्ने।
- कर्मचारीहरूको व्यक्तिगत विवरण चुस्त दुरुस्त राख्ने, कर्मचारीहरूको कार्य सम्पादन मूल्याङ्कन फाराम प्रत्येक आर्थिक वर्षको साउन ७ गते भित्र भर्ना लगाई दर्ता गरी राख्ने र समयमै सम्बन्धित निकायलाई पठाउन व्यवस्था गर्ने।
- कार्यालयको जिन्सी सामानहरूको श्रेस्ता अद्यावधिक गरि सुरक्षित राख्ने र नियमित रूपमा जिन्सी निरीक्षण गर्ने गराउने कार्यमा सहयोग गर्ने।
- कार्यालयको माग फाराम, खरिद आदेश र दाखिला प्रतिवेदन समयमै तयार तथा अद्यावधिक गर्ने।
- कार्यालयको भौतिक चल/अचल सम्पतिको श्रेस्ता अद्यावधिक गरी सुरक्षित साथ राख्ने।
- कर्मचारीहरूको रमाना, स्वागत र विदाई सम्बन्धी आवश्यक कामहरू गर्ने।
- आगन्तुक पुस्तिका र निरीक्षण पुस्तिकाको उचित प्रयोग गर्न व्यवस्था मिलाउने।
- कार्यालयको नियमित बैठक सञ्चालन गर्ने, कर्मचारी परिचय-पत्र र पोषाकको उचित पालन गर्न लगाउने।
- कार्यालयको काम काजको लागि विभिन्न शाखाका कर्मचारीहरूको माग अनुसार आवश्यक स्टेशनरी सामग्रीहरू तथा लगबुक भराई ईन्धन उपलब्ध गराउने।
- कार्यालयका सवारी साधनहरूको बिलबुक तथा बिमाको नविकरण गरी राख्ने।
- कार्यालयका जिन्सीहरूको आवश्यकता अनुसार लिलाम बिक्रिको व्यवस्था मिलाउने।
- कार्यालयको चालु तथा पूँजीगत कार्यक्रम अन्तर्गतका स्टेशनरी सामग्रीहरू र जिन्सी मालसामनहरूको खरिद गरि दाखिला गर्ने।
- जिल्ला प्रशासन कार्यालय तथा तालुक निकायहरूबाट निर्देशन भए बमोजिम कार्यालयमा सुशासनका विभिन्न क्रियाकलापहरू सञ्चालन गर्ने।
- कार्यालयको कोटेशन, सिलबन्दी दरभाउ पत्रहरू र सो सम्बन्धी सार्वजनिक सूचनाहरू व्यवस्थित गर्ने तथा टेन्डर प्रकृया अघि बढाउनको लागि आवश्यक कामहरू गर्ने।
- कार्यालय प्रमुख तथा आफू भन्दा माथिल्लो तहका कर्मचारीहरूले लिएर अहाएको अन्य कामहरू गर्ने र पाएको जिम्मेवारी निर्वाह गर्ने।

२.३ जनशक्ति विवरण:

२.३.१ स्थायी तर्फ पदपूर्ति सम्बन्धी विवरण

| सि. नं. | पद | श्रेणी/तह | सेवा | समूह | दरबन्दी संख्या | पदपूर्ती संख्या | रिक्त संख्या | कैफियत |
|---------|--------------------------------|---------------|-------------|--------------------------|----------------|-----------------|--------------|--------|
| १ | प्रमुख | नवौ/ दशौ | प्रदेश कृषि | समूहीकृत नहुने | १ | १ | ० | |
| २ | कृषि अर्थ-विज्ञ | सातौं/आठौं | प्रदेश कृषि | एगू.ईको एण्ड मार्केटिङ्ग | १ | १ | ० | |
| ३ | कृषि प्रसार अधिकृत | सातौं/आठौं | प्रदेश कृषि | कृषि प्रसार | १ | १ | ० | |
| ४ | बाली संरक्षण अधिकृत | सातौं/आठौं | प्रदेश कृषि | बाली संरक्षण | १ | १ | ० | |
| ५ | बागवानी विकास अधिकृत | सातौं/आठौं | प्रदेश कृषि | बागवानी | १ | १ | ० | |
| ६ | बाली विकास अधिकृत | सातौं/आठौं | प्रदेश कृषि | बाली विकास | १ | ० | १ | |
| ७ | प्राविधिक सहायक (कृषि प्रसार) | पाँचौं/ छैठौं | प्रदेश कृषि | कृषि प्रसार | १ | ० | १ | |
| ८ | प्राविधिक सहायक (बाली संरक्षण) | पाँचौं/ छैठौं | प्रदेश कृषि | बाली संरक्षण | १ | १ | ० | |
| ९ | प्राविधिक सहायक (बागवानी) | पाँचौं/ छैठौं | प्रदेश कृषि | बागवानी | १ | ० | १ | |
| १० | प्राविधिक सहायक (एगू.ईको.) | पाँचौं/ छैठौं | प्रदेश कृषि | एगू.ईको एण्ड मार्केटिङ्ग | १ | ० | १ | |
| ११ | लेखापाल | पाँचौं/ छैठौं | प्रशासन | लेखा | १ | १ | ० | |
| १२ | नायब सुब्बा | चौथो/पाँचौं | प्रशासन | प्रशासन | १ | १ | ० | |
| १३ | हलुका सवारी चालक | श्रेणी बिहिन | प्रशासन | प्रशासन | १ | १ | ० | |
| १४ | कार्यालय सहयोगी | श्रेणीबिहिन | प्रशासन | प्रशासन | ३ | ३ | ० | २ करार |
| कुल | | | | | १६ | १२ | ४ | |

२.३.२ जनशक्ति विवरण करार:

| सि.नं. | पद | तह/श्रेणी | संख्या | कैफियत |
|--------|----------------------|--------------|--------|-----------|
| १ | नायब प्राविधिक सहायक | चौथो/पाँचौं | १ | |
| २ | सब ईन्जिनियर | पाँचौं/छैठौं | १ | |
| ३ | माली | तह बिहिन | १ | सेवा करार |
| जम्मा | | | ११ | |

२.३.३ स्थायी सेवा तर्फ कार्यरत जनशक्तिको विवरण

| सि. नं. | स्वीकृत पद | तह | नाम थर | ठेगाना | सम्पर्क नं. |
|---------|----------------------------|-----------------|--------------------|----------------------------------|-------------|
| १ | प्रमुख | अधिकृतस्तर दशौं | श्री घनश्याम चौधरी | बाणगंगा-५, झण्डा, कपिलवस्तु | ९८५७०५३०६४ |
| २ | वरिष्ठ बाली संरक्षण अधिकृत | अधिकृतस्तर आठौं | श्री सत्यराम हरिजन | कृष्णनगर-८, बहादुरगंज, कपिलवस्तु | ९८४७३२२१८२ |

कृषि ज्ञान केन्द्र, कपिलवस्तु

| सि. नं. | स्वीकृत पद | तह | नाम थर | ठेगाना | सम्पर्क नं. |
|---------|-----------------------------|----------------------------|--------------------------|--------------------------------------|-------------|
| ३ | वरिष्ठ कृषि प्रसार अधिकृत | अधिकृतस्तर आठौं | श्री राम सुरत पाल | विजयनगर-७, छोअमौली, कपिलवस्तु | ९८६८३९५९९९ |
| ४ | वरिष्ठ वागवानी विकास अधिकृत | अधिकृतस्तर आठौं | श्री शिवलाल घिमिरे | वाणगंगा-१, चारनम्बर, कपिलवस्तु | ९८५७०५१२०५ |
| ५ | वरिष्ठ कृषि अर्थ विज्ञ | अधिकृतस्तर आठौं | श्री युवराज ढकाल | बाणगङ्गा-२, पिपरा, कपिलवस्तु | ९८४७४२१९०३ |
| ६ | प्राविधिक अधिकृत | अधिकृतस्तर छैठौं | श्री लवकुश प्रसाद कुर्मी | यशोधरा-४, अमलोनहा, कपिलवस्तु | ९८६७१७७३६४ |
| ७ | नायब सुब्बा | रा.प.अ. प्रथम | श्री पंकज उपाध्याय | कपिलवस्तु-९, निग्लिहवा, कपिलवस्तु | ९८४७४५२४०९ |
| ८ | लेखापाल | सहायकस्तर पाँचौं | श्री नबिन खनाल | शितगंगा-२, सितापुर, अर्घाखाँची | ९८४७०१५७९९ |
| ९ | हलुका सवारी चालक | नेपाल इन्जिनियरिङ्ग पाँचौं | श्री हेम बहादुर थापा | कपिलवस्तु-३, महिता टोल, कपिलवस्तु | ९८६४९८८९९४ |
| १० | कार्यालय सहयोगी | श्रेणबिहिन | श्री राम कृष्ण चौधरी | शिवराज-९, कपिलवस्तु | ९८०९६०३१७२ |
| ११ | कार्यालय सहयोगी | श्रेणबिहिन | श्री शिवराज घिमिरे | प्रतापपुर-९, बेलापारी, नवलपरासी | ९८४६३९२९४४ |
| १२ | कार्यालय सहयोगी | श्रेणबिहिन | श्री महादेव अहिर यादव | यशोधरा-८, कपिलवस्तु | ९८११९३२३६९ |

२.६.४ करार सेवा तर्फ कार्यरत जनशक्तिको विवरण

| सि. नं. | पद | तह | नाम | ठेगाना | कार्यरत स्थानिय तह | सम्पर्क |
|---------|----------------------|-----------|-----------------------------|--|----------------------------------|------------|
| १ | सब इन्जिनियर | पाँचौं तह | श्री महेन्द्र कु=उपाध्याय | कपिलवस्तु-४, गोपालपुर, कपिलवस्तु | कृषि ज्ञान केन्द्र, कपिलवस्तु | ९७६५८६३१५७ |
| २ | नायब प्राविधिक सहायक | चौथो तह | श्री गोपाल रोका | सानीभेरी गा.पा. ७ सहरे रुकुम पश्चिम | कृषि ज्ञान केन्द्र, कपिलवस्तु | ९८४०५०५१३९ |
| ३ | नायब प्राविधिक सहायक | चौथो तह | श्री विवेक पाल | विजयनगर-७, छोअमौली, कपिलवस्तु | कृषि ज्ञान केन्द्र, कपिलवस्तु | ९८०४४२२८१६ |
| ४ | नायब प्राविधिक सहायक | चौथो तह | श्री सरिता क्षेत्री | वाणगंगा-१, कपिलवस्तु | वाणगंगा नगरपालिका | ९८१७५७८०२५ |
| ५ | नायब प्राविधिक सहायक | चौथो तह | श्री विशाल खडका | सानीभेरी-३, रुकुम पश्चिम | शिवराज नगरपालिका | ९८४५७५२७३२ |
| ६ | नायब प्राविधिक सहायक | चौथो तह | श्री विवेक कुमार यादव | सोनमा-१, महोत्तरी | कृष्णनगर नगरपालिका | ९८२४८८७३१९ |
| ७ | नायब प्राविधिक सहायक | चौथो तह | श्री दिपेन्द्र कुमार पासवान | महाराजगन्ज-२, कपिलवस्तु | महाराजगन्ज नगरपालिका | ९८२६४८१०८६ |
| ८ | नायब प्राविधिक | चौथो तह | श्री रामु यादव | बुद्धभूमि-१०, | मयादेवी | ९८४१०९८१५५ |

| सि. नं. | पद | तह | नाम | ठेगाना | कार्यरत स्थानिय तह | सम्पर्क |
|---------|----------------------|---------|-----------------------|----------------------|-------------------------------|------------|
| | सहायक | | | कपिलवस्तु | गाउँपालिका | |
| ९ | नायब प्राविधिक सहायक | चौथो तह | श्री संजय गुप्ता तेली | विजयनगर-७, कपिलवस्तु | विजयनगर गाउँपालिका | ९८१७४७६९८६ |
| १० | माली | करार | श्री अनिल थारु | कपिलवस्तु-१० | कृषि ज्ञान केन्द्र, कपिलवस्तु | ९८१७५४२७२९ |

२.४ शुरूदेखि हालसम्मका केन्द्र प्रमुखहरूको विवरण

| सि.नं. | नाम थर | पद | अवधि | |
|--------|---------------------------|----------|------------|------------|
| | | | देखि | सम्म |
| १ | श्री सहसराम चौधरी | प्रमुख | २०७५।०५।२५ | २०७६।०१।३० |
| २ | श्री राम गोविन्द आर्य | प्रमुख | २०७६।०१।३० | २०७७।०५।३१ |
| ३ | श्री भीमनाथ शर्मा | प्रमुख | २०७७।०६।०१ | २०७८।०१।०२ |
| ४ | श्री बाल गोविन्द त्रिपाठी | निप्रमुख | २०७८।०१।०३ | २०७८।०२।१५ |
| ५ | डा. रविन्द्र नाथ चौबे | प्रमुख | २०७८।०२।१६ | २०८०।०५।०६ |
| ६ | श्री भाष्कर पौडेल | प्रमुख | २०८०।०५।०७ | २०८२।०५।०४ |
| ७ | श्री घनश्याम चौधरी | प्रमुख | २०८२।०५।१६ | हालसम्म |

| | | | | | | |
|---|--|---|-------------------|-----------|-----------------------|--------|
| ६ | माटो व्यवस्थापन सम्बन्धी प्राविधिक सेवा | व्यक्ति वा संस्थाको लिखित आधिकारिक पत्र | प्राथमिकता अनुसार | निःशुल्क | तालिम तथा प्रसार शाखा | प्रमुख |
| ७ | फलफूल, तरकारी, पुष्प बाली विकास तथा जैविक विविधता संरक्षण प्राविधिक सेवा | व्यक्ति वा संस्थाको लिखित आधिकारिक पत्र | प्राथमिकता अनुसार | निःशुल्क | विशेषज्ञ सेवा शाखा | प्रमुख |
| ८ | बीउ विजन विक्रेताको अनुमति पत्र प्रदान | व्यक्ति वा संस्थाको लिखित आधिकारिक पत्र | प्राथमिकता अनुसार | रु. ५००।- | विशेषज्ञ सेवा शाखा | प्रमुख |
| ९ | बीउ विजन विक्रेताको अनुमति पत्र | व्यक्ति वा संस्थाको लिखित आधिकारिक पत्र | प्राथमिकता अनुसार | रु. २००।- | विशेषज्ञ सेवा शाखा | प्रमुख |

| | | | | | |
|----|---|---|---|----------|------------------------|
| | समन्वय | पत्र | | शाखा | |
| १५ | प्रकाशित वार्षिक प्रगति प्रतिवेदन तथा अन्य प्राविधिक प्रकाशनहरू वितरण | व्यक्ति वा संस्थाको लिखित आधिकारिक पत्र | चौमासिक, वार्षिक रूपमा तयार गरी औचित्यका आधारमा उपलब्ध गराइने | निःशुल्क | प्रशासन शाखा प्रमुख |
| १६ | प्रशासनिक जानकारी एवं अन्य सेवा | व्यक्ति वा संस्थाको लिखित आधिकारिक पत्र | निवेदन प्राप्त हुन साथ | निःशुल्क | प्रशासन शाखा प्रमुख |

२ २.६.कार्यक्रमक्रियाकलापगत प्रगति विवर/

(रकम रू. लाखमा)

| क.स. | कार्यक्रम / क्रियाकलाप | खर्च शीर्षक | एकाइ | वार्षिक लक्ष्य | | | वार्षिक भारीत | | कैफियत |
|---|---|-------------|------|----------------|------|------|---------------|--------|--------|
| | | | | परिमाण | भार | बजेट | लक्ष्य | प्रगति | |
| बजेट उपशीर्षक नं : 31200012 (कृषि उत्पादन, बजारीकरण, नियमन, प्रविधि प्रसार कार्यक्रम) | | | | | | | | | |
| आ) चालु खर्च अन्तर्गतका कार्यक्रमहरू | | | | | | | | | |
| २.२.२.१२ | कार्यक्रम कार्यान्वयन, अनुगमन तथा मुल्याङ्कन खर्च | २२२१२ | लीटर | ५७६ | ०.४६ | १.०१ | ५७६ | ०.४६ | |
| १.२.११.१३ | विभिन्न समिति, सन्जाल, सरोकारवालाहरूसँगको बैठक | २११४१ | पटक | ४ | ०.४६ | १ | ४ | ०.४६ | |
| २.४.१२.३३ | वार्षिक प्रगती तथा तथ्याङ्क पुस्तिका प्रकाशन | २२३१५ | पटक | १ | ०.३४ | ०.७५ | १ | ०.३४ | |

| | | | | | | | | | |
|-------------|---|-------|--------|----|------|------|----|-------|--|
| २.७.१५.१०३८ | बाली संरक्षण सेवा | २२५२२ | पटक | ४ | ०.४६ | १ | २ | ०.२३ | |
| २.७.१५.१०३१ | प्रदेशबाट खटाइएका स्थानीय तहमा कार्यरत करार प्राविधिकहरूको बैठकमा आतेजाते र खाजा खर्च | २२५२२ | पटक | ६ | ०.५ | १.०८ | ६ | ०.५ | |
| २.७.१५.१०३५ | विगतमा सञ्चालित स्मार्ट कृषि गाउँ कार्यक्रम हस्तान्तरण तथा फलोअप कार्यक्रम | २२५२२ | पटक | १ | ०.४६ | १ | ० | ० | |
| २.७.१५.१०३४ | कार्यक्रम सार्वजनिकीकरण/सार्वजनिक सुनुवाई | २२५२२ | पटक | १ | ०.३४ | ०.७५ | १ | ०.३४ | |
| २.७.१५.१०३३ | रेडियोसँग कृषि प्राविधिक | २२५२२ | पटक | ४ | ०.२३ | ०.५ | ४ | ०.२३ | |
| २.७.१५.१०३० | करार खेती कार्यक्रम | २६४१३ | हेक्टर | १५ | ४.१३ | ९ | ६ | १.६५२ | |
| २.७.१५.१०७५ | टि.पि.एस वितरण | २२५२२ | संख्या | २० | ०.१४ | ०.३ | २० | ०.१४ | |

| | | | | | | | | | | |
|--|--|-------|-------|----|------|------|-------|------|-------|--|
| २.८.१.२ | अनुगमन मुल्याङ्कन तथा कार्यक्रम कार्यान्वयन भ्रमण खर्च(अनुगमन, मुल्याङ्कन र भ्रमण) | २२६११ | महिना | १२ | १.३१ | २.८६ | १२ | १.३१ | | |
| ख) चालु खर्च कार्यक्रमको जम्मा: | | | | | २३३० | १०० | २१८.२ | | ७०.७७ | |
| कुल जम्मा खर्च | | | | | २३३० | १०० | २१८.२ | | | |
| बजेट उपशीर्षक नं : ३१२९११२१ (प्रधानमन्त्री कृषि आधुनिकिकरण परियोजना(संघ शसर्त अनुदान)) | | | | | | | | | | |
| आ) चालु खर्च अन्तर्गतका कार्यक्रमहरू | | | | | | | | | | |
| १२ | प्र.कृ.आ.प.- ब्लक विकास कार्यक्रम | | | | | | ९.५ | | | |
| २.७.१५.११७९ | आ.व. २०८०/८१ मा सञ्चालन भएका ब्लक विकास कार्यक्रमहरूको निरन्तरता (कृषि विकास तर्फ) | २२५२२ | पटक | १ | १०० | ९.५ | १ | १०० | | |

| | | | | | | | | | |
|--------------------------------------|--|-------|-------|-----|-------|-------|-----|-------|--|
| ११.४.२२.८८ | कार्यालय परिसरमा कम्पाउण्ड बाल निर्माण | ३११५९ | पटक | १ | ४.५८ | १० | १ | ४.५८ | |
| क) पूँजीगत खर्च कार्यक्रमको जम्मा: | | | | ६ | ६.६५ | १४.५ | | ६.६५ | |
| आ) चालु खर्च अन्तर्गतका कार्यक्रमहरू | | | | | | | | | |
| २.१.१.५ | धाराको महशुल | २२१११ | युनिट | २५० | ०.२७ | ०.६ | २५० | ०.२७ | |
| १.१.१.७ | अधिकृतस्तर छैटौँ | २११११ | जना | ४ | १५.६२ | ३४.०८ | १ | ३.९०५ | |
| १.१.१.३० | का. स. पाँचौँ स्तर | २११११ | जना | १ | २.५४ | ५.५४ | १ | २.५४ | |
| १.१.१.३५ | अधिकृतस्तर नवौँ/दशौँ | २११११ | जना | १ | ४.४३ | ९.६६ | १ | ४.४३ | |
| १.१.१.३६ | अधिकृतस्तर सातौँ/आठौँ | २११११ | जना | ५ | १९.६९ | ४२.९६ | ४ | १५.७५ | |
| १.१.१.३८ | हलुका सवारी चालक (श्रेणी विहिन) | २११११ | जना | १ | ३.१३ | ६.८४ | १ | ३.१३ | |

| | | | | | | | | | |
|-----------|---|-------|-----|----|------|------|----|-------|--|
| १.२.१३.१ | आन्तरिक पर्यटन प्रवर्द्धन खर्च | २११३९ | जना | १५ | १.७२ | ३.७५ | ११ | १.२६१ | |
| १.३.१.१ | निजामती कर्मचारीहरुको पोशाक खर्च | २११२१ | जना | १३ | ०.६ | १.३ | ११ | ०.५०८ | |
| २.३.१.२ | हलुका सवारी साधन मर्मत खर्च | २२२१३ | वटा | १ | ०.९२ | २ | १ | ०.९२ | |
| २.३.१.३ | दुई पाङ्ग्रे सवारी साधन मर्मत खर्च | २२२१३ | वटा | १२ | ०.५५ | १.२ | १० | ०.४५८ | |
| ० | फोटोकपी/स्क्यानर,जेनेरेटर तथा अन्य मर्मत खर्च | २२२२१ | पटक | ४ | ०.४६ | १ | ४ | ०.४६ | |
| २.४.१.२ | कार्यालयको मसलन्द तथा सामग्री खरिद | २२३११ | पटक | ४ | १.४७ | ३.२ | ४ | १.४७ | |
| २.४.१३.११ | पत्रपत्रिका तथा कृषि सम्बन्धि पाठ्यसामग्री खर्च | २२३१५ | पटक | ५ | ०.३९ | ०.८५ | ४ | ०.३१२ | |
| २.५.२.७१ | इन्जिनियरिङ्ग सेवाका लागि जनशक्ति करार | २२४११ | जना | १ | १.९२ | ४.२ | १ | १.९२ | |
| २.५.७.३ | कार्यालय सहयोगी करार | २२४१३ | जना | २ | २.९८ | ६.५ | २ | २.९८ | |

| | | | | | | |
|---------------------------------|------|-------|-------|--|-------|--|
| ख) चालु खर्च कार्यक्रमको जम्मा: | ३९४९ | ९३.३४ | २०३.७ | | ७१.०७ | |
| कुल जम्मा खर्च | ३९५५ | ९९.९९ | २१८.२ | | | |

| | | | | | | |
|---|--|---|---|---|---|--|
| ६ | बीउ उत्पादनका लागि पुर्वाधार तथा प्रशोधन विकास कार्यक्रम | १ | ० | १ | कार्यविधि स्पस्ट नभएकाले संचालन गर्न नसकिएको। | पटकपटक माथिल्लो निकायलाई जानकारी गराएको। |
| ७ | उन्नत बीउ उत्पादनमा प्रोत्साहन अनुदान कार्यक्रम | १ | ० | १ | उत्पादकबाट भुक्तानी माग नआएको। | |

| | | | |
|-------|---------------|-------|--|
| 2 | १५१११- बेरुजु | 28.87 | |
| जम्मा | | 76.10 | |

२.६ खाद्यान्न वासलात २०८१/८२

| सि.नं. | बाली | क्षेत्रफल (हेक्टर) | उत्पादन (मे.टन) | बीउका लागि प्रयोग (मे.टन.) | पोष्टहार्भेट नोक्सानी (मे.टन.) | प्राप्त खाद्यान्न (मे.टन.) | प्राप्त प्रशोधित खाद्यान्न मे.टन | प्रशोधन नोक्सानी (मे.टन.) | प्राप्त खानयोग्य खाद्यान्न (मे.टन.) |
|--------|------|--------------------|-----------------|----------------------------|--------------------------------|----------------------------|----------------------------------|---------------------------|-------------------------------------|
| १ | धान | ६६,२७७.०० | २९,८२७.०१ | ३,६४५.२४ | २९,८८२.७० | २६५,२९९.०८ | १६९,७९१.४१ | २,९७१.३५ | १६६,८२०.०६ |
| २ | मकै | १,५४७.०० | ६,३३८.०० | ३०.९४ | ६३३.८० | ५,६७३.२६ | ५,५०३.०६ | ५५.०३ | ५,४४८.०३ |

| | | | नोक्सानी* | निचाद दर | छिज्जाते | उपभागका क्रममा हुने नोक्सानी | |
|---|----------------|--|-----------|----------|----------|------------------------------|---|
| १ | धान/चालम | | ५५ | १० | ६४ | १.७५ | ३ |
| २ | मकै/पीठो | | २० | १० | ९७ | १ | |
| ३ | गहुँ/मैदा/पीठो | | १०० | १० | ९६ | १ | |
| ४ | कोदो/पीठो | | २० | १० | ९३ | | |
| ५ | जौ/पीठो | | ४० | १० | ५५ | | |
| ६ | फापर/पीठो | | २० | १० | ९३ | | |

* वाली कटानी/भण्डारका क्रममा हुने नोक्सानी

खान पकाउने/उपभोगका क्रममा हुने नोक्सानी लगायत होटलमा हुने खानाको नोक्सानी (Food balance sheets a handbook, FAO, 2001) का अनुसार

| | | | | | | |
|---|---------------------------------|-----------------------|---------------------------|-------------|---|-------------|
| 1 | श्री जय प्रकाश चौहान | विजयनगर-२, मगरघाट | श्री जय प्रकाश चौहान | १७०३१७७०६२ | १ | ०.३ (मसुरो) |
| 2 | श्री मनिराम केवट | विजयनगर-२, मधुवाधुधार | श्री मनिराम केवट | १८११९४४८८८३ | १ | ०.३ (मसुरो) |
| 3 | श्री उदयबहादुर चौधरी | महाराजगंज-९, सेमरी | श्री उदयबहादुर चौधरी | १८११४७३४६४ | १ | ०.३ (चना) |
| 4 | नारायण प्रसाद उपाध्याय | कपिलवस्तु-९, चम्कीपुर | नारायण प्रसाद उपाध्याय | १८४७२७७४७२ | १ | ०.३ (चना) |
| 5 | श्री भागीरथी चौधरी | महाराजगंज-३, करहवा | श्री भागीरथी चौधरी | १८५७०५६५५० | १ | ०.३ (तोरी) |
| 6 | श्री नागेन्द्र प्रसाद ओझा | यशोधरा-४, हतिहवा | श्री नागेन्द्र प्रसाद ओझा | १८१५४५५०३९ | १ | ०.३ (तोरी) |
| कार्यक्रम/क्रियाकलाप: वीउ आत्मनिर्भर कार्यक्रम(खाद्यान्न/दलहन/तेलहन) | | | | | | |
| १ | इन्टरनेसनल सिड कम्पनी प्रा. लि. | कपिलवस्तु-८, मैनिहवा | श्री अवजत शाह | १८४४७१४०५७ | | १५ |

| | | | | | | | | | | | |
|---|--------------------------------|-------------------|-------------------------|-------------|--------|--------|----------|--------|-------|--------|-------------|
| ७ | श्री विनाद घामर | वाणगंगा-११ | श्री विनाद घामर | 9847285014 | ८५.०० | ८५.०० | १७०.०० | ८२.४५ | २.५५ | ८५.०० | जिरा बटर-१ |
| ८ | श्री कृषि तथा पशु विकास व.स. | वाणगंगा-६ | राम चन्द्र मरासिनी | 9857050563 | ३१.५० | ३१.५० | ६३.०० | ३०.३८ | १.१३ | ३१.५० | मिनि टिलर-१ |
| जम्मा | | | | | ६९२.०० | ६९२.०० | १,३८४.०० | ६७०.१६ | २१.८४ | ६९२.०० | |
| कार्यक्रम/क्रियाकलाप: करार खेती कार्यक्रममा | | | | | | | | | | | |
| १ | श्री रायमाझी कृषि तथा पशु फर्म | वाणगंगा-८, मधुवन | श्री राम बहादुर रायमाझी | 9867237891 | - | - | - | ५४.०० | ६.०० | ६०.०० | बहाल कर |
| २ | श्री कृष्ण थारु | शिवराज-१, बनकटवा | श्री कृष्ण थारु | 9821020452 | - | - | - | ५४.०० | ६.०० | ६०.०० | बहाल कर |
| ३ | पशु संरक्षण संस्था | शिवराज-९, बिजगौरी | श्री वेग बहादुर बुढा | 98044988134 | - | - | - | १४.७६ | १.६४ | १६.४० | बहाल कर |

| | | | | | | | | | | | |
|----|-----------------------|-------------------------|-------------------------------|------------|-------|-------|-------|-------|------|-------|----------------|
| ४ | उषा कोहार | कपिलवस्तु-२ लमतिया | श्री उषा कोहार कुमा | ९८११४४६८०७ | ११.०२ | ११.०२ | २२.०४ | ११.०२ | ०.१७ | ११.१८ | मोटर |
| ५ | योगेन्द्र नाथ पाण्डेय | कपिलवस्तु-२ महुवारिया | श्री योगेन्द्र नाथ पाण्डेय | ९८४७३८४००७ | ६०.०० | ३६.६७ | ९६.६७ | ५४.०० | ०.८१ | ५४.८१ | पम्पसेट,बोरिंग |
| ६ | पार्वती पौडेल | कपिलवस्तु-१० बिकुली | श्री पार्वती पौडेल | ९८४७२७७७२१ | २५.०० | २५.०० | ५०.०० | २५.०० | ०.३८ | २५.३८ | पम्पसेट |
| ७ | कमला ज्ञवाली | कपिलवस्तु-१० तेनुवा | श्री कमल ज्ञवाली | ९८४४७९२५७३ | २५.०० | २५.०० | ५०.०० | २५.०० | ०.३८ | २५.३८ | पम्पसेट |
| ८ | पवित्रा देवी शर्म | कपिलवस्तु-१० तेनुवा | श्री पवित्रा देवी शर्मा | ९८४७५९३४०२ | २५.०० | २५.०० | ५०.०० | २५.०० | ०.३८ | २५.३८ | पम्पसेट |
| ९ | राम आसरे थारु | कपिलवस्तु-१० फेदराहट | श्री राम आसरे थारु | ९८६७३०२४१४ | २५.०० | २५.०० | ५०.०० | २५.०० | ०.३८ | २५.३८ | पम्पसेट |
| १० | देविका कृषि फर्म | कपिलवस्तु-१० पिपरा | श्री दुखेन्द्र बहादुर | ९८६७११९३८२ | २५.०० | २५.०० | ५०.०० | २५.०० | ०.३८ | २५.३८ | पम्पसेट |

| | | | | | | | | | | | |
|----|-------------------------|--------------------|-----------------------|------------|-------|-------|-------|-------|------|-------|---------|
| २० | राम चन्द्र अहिर | कपिलवस्तु-४ कोदोहा | श्री राम चन्द्र अहिर | ९८०५४८७६८४ | २५.०० | २५.०० | ५०.०० | २५.०० | ०.३८ | २५.३८ | पम्पसेट |
| २१ | राम रती आहिरिन | कपिलवस्तु-४ कोदोहा | श्री राम सित आहिरिन | ९८४७२७६९१५ | २५.०० | २५.०० | ५०.०० | २५.०० | ०.३८ | २५.३८ | पम्पसेट |
| २२ | सरस्वती ब.हु कृषि फर्म | कपिलवस्तु-४ पिपरी | श्री कुमारी मुराज | ९८१६४३८४६८ | २५.०० | २५.०० | ५०.०० | २२.५० | ०.३४ | २२.८४ | पम्पसेट |
| २३ | बनावारी रैदास | कपिलवस्तु-४ पिपरी | श्री बनावारी रैदास | ९८११४१६२८९ | ११.०२ | ११.०२ | २२.०४ | ११.०२ | ०.१७ | ११.१८ | मोटर |
| २४ | जुगुल किशोर यादव | कपिलवस्तु-६ रुधौला | श्री जुगुल किशोर यादव | ९८११९८०७०६ | २५.०० | २५.०० | ५०.०० | २५.०० | ०.३८ | २५.३८ | पम्पसेट |
| २५ | माहुरी एकिकृत कृषि फर्म | कपिलवस्तु-६ सेमरी | श्री गोविन्द पाण्डेय | ९८१६४०८२२६ | ६०.०० | २०.०० | ८०.०० | ५९.८९ | ०.९० | ६०.७९ | ,बोरिंग |

| | | | | | | | | | | | |
|----|---------------------------------|----------------------------|-----------------------|------------|-------|-------|-------|-------|------|-------|----------------------|
| ३४ | सौरभ कुर्मी | कपिलवस्तु-७ निगिलिहावा | श्री सौरभ कुर्मी | ९८२६४१४९९८ | २८.०० | २८.०० | ५६.०० | २८.०० | ०.४२ | २८.४२ | पम्पसेट, सेक्शन पाइप |
| ३५ | मोहम्मद जफर खं | कृष्णनगर -७ सुखुरामपुर | श्री मोहम्मद जफर खं | ९७४६९०३०८६ | २५.०० | २५.०० | ५०.०० | २५.०० | ०.३८ | २५.३८ | पम्पसेट |
| ३६ | लक्ष्मी कृषि तथा भैसी पालन फर्म | कृष्णनगर -७ नारायणडीहवा | श्री राम नरेश यादव | ९८१६४४८५०३ | ३७.०० | १२.३३ | ४९.३३ | २९.२४ | ०.४४ | २९.६८ | बोरिंग |
| ३७ | वजरंगवली कृषक समूह | कृष्णनगर -७ अजिगरा | श्री टोप राज मिश्र | ९८००७६६५६४ | ४७.०० | २३.०१ | ७०.०१ | ४२.०६ | ०.६३ | ४२.६९ | मोटर, बोरिंग |
| ३८ | आशिष कुमार चौधरी | कृष्णनगर -७ वभपुरावा | श्री आशिष कुमार चौधरी | ९८१९९७९५४२ | ३७.०० | १२.३३ | ४९.३३ | २९.५६ | ०.४४ | ३०.०१ | बोरिंग |

| | | | | | | | | | | | |
|----|------------------------|----------------------|-----------------------------|------------|-------|-------|--------|-------|------|-------|-------------------|
| ४८ | बिरेन्द्र प्रताप चौधरी | बाणगंगा -३ गंगगोलिया | श्री बिरेन्द्र प्रताप चौधरी | ९८२६४९२८६८ | ८६.०० | ३६.०१ | १२२.०१ | ७७.५८ | १.१६ | ७८.७४ | मोटर,बोरिंग |
| ४९ | सन्दीप कुमार चौधरी | यसोधरा -७ सोमडीह | श्री सन्दीप कुमार चौधरी | ९८०६९९२९५६ | ४५.०० | १५.०० | ६०.०० | २५.६६ | ०.३९ | २६.०५ | बोरिंग |
| ५० | परमेश्वर यादव | यसोधरा -३ हरदेवा | श्री परमेश्वर यादव | ९८४७१३३९१२ | ४५.०० | १५.०० | ६०.०० | १७.९० | ०.२७ | १८.१७ | बोरिंग |
| ५१ | उषादेवी गुप्त | यसोधरा -३ हरदेवा | श्री उषादेवी गुप्त | ९८१६४६७५०१ | १४.०० | १४.०० | २८.०० | १४.०० | ०.२१ | १४.२१ | मोटर,डेलिवरी पाइप |
| ५२ | श्री आनन्द कृ.स.स.लि | यसोधरा -१ पकडी | श्री दिपेन्द्र प्रकाश गुप्त | ९८११४६८१६५ | ११.०२ | ११.०२ | २२.०४ | ११.०२ | ०.१७ | ११.१८ | मोटर |
| ५३ | सन्त राम वरई | यसोधरा -५ बैदौली | श्री सन्त राम वरई | ९८०४४१०७३५ | २५.०० | २५.०० | ५०.०० | २३.५० | ०.३५ | २३.८५ | पम्पसेट |

| | | | | | | | | | | | |
|----|-------------------------|-----------------------|----------------------------|------------|-------|-------|-------|-------|------|-------|--------------------|
| ६३ | सान्त कृषक समूह | महाराजगंज-९ काधुसरा | मिश्रा | ९८११९७२३२६ | २५.०० | २५.०० | ५०.०० | २४.०० | ०.३८ | २४.३८ | पम्पसेट |
| ६४ | मिश्रा एकिकृत कृषि फर्म | महाराजगंज-९ तेनुवी | श्री कौलेसवर प्रसाद मिश्रा | ९८६७९०४१७६ | २५.०० | २५.०० | ५०.०० | २४.०० | ०.३६ | २४.३६ | पम्पसेट |
| ६५ | नवदेधर प्रसाद कुर्मी | महाराजगंज-२ गैडहवा | श्री नवदेधर प्रसाद कुर्मी | ९८२५७१९३८२ | २५.०० | २५.०० | ५०.०० | २४.०० | ०.३६ | २४.३६ | पम्पसेट |
| ६६ | श्री गंगोत्री कृ.स.स.लि | महाराजगंज-९ शिवभारी | श्री उर्मिला चौधरी | ९८११४५४८८६ | २५.०० | २५.०० | ५०.०० | २४.०० | ०.३८ | २४.३८ | पम्पसेट |
| ६७ | कालिमाई कृषक समूह | महाराजगंज-८ भानपुर | श्री लालमन कुर्मी | ९८१४४५८०२६ | १४.०० | १४.०० | २८.०० | १४.०० | ०.२१ | १४.२१ | मोटर, डेलिवरी पाइप |
| ६८ | दिप कृषक समूह | महाराजगंज-६ बुटाहनिया | श्री मो इनुस मुसलमान | ९८२७५६८२८० | १४.०० | १४.०० | २८.०० | १४.०० | ०.२१ | १४.२१ | मोटर, डेलिवरी पाइप |

| | | | | | | | | | | | |
|----|----------------------------------|---------------------|----------------------------|------------|-------|-------|-------|-------|------|-------|--------------------|
| ७७ | गणेश एकिकृत कृषि तथा पशुपलम फर्म | महाराजगंज-२ पडरिया | श्री गणेश बहादुर यादव | ९८२८५६८८६९ | २५.०० | २५.०० | ५०.०० | २५.०० | ०.३८ | २५.३८ | पम्पसेट |
| ७८ | अम्बिका गोसाई | महाराजगंज-९ शिवभारी | श्री अम्बिका गोसाई | ९८०७५४६८९ | २५.०० | २५.०० | ५०.०० | २५.०० | ०.३८ | २५.३८ | पम्पसेट |
| ७९ | श्री पशुपतिनाथ कृषक समूह | महाराजगंज-८ सोनबरसा | श्री रामजी कुर्मी | ९८४०४९३९५७ | २५.०० | २५.०० | ५०.०० | २५.०० | ०.३८ | २५.३८ | पम्पसेट |
| ८० | बिना देवी मिश्र | महाराजगंज-९ तेनुई | श्री बिना देवी मिश्र | ९८०५४०५३२० | १४.०० | १४.०० | २८.०० | १४.०० | ०.२१ | १४.२१ | मोटर, डेलिवरी पाइप |
| ८१ | नगेन्द्र प्रसाद मुराऊ | महाराजगंज-४ बरईपुर | श्री नगेन्द्र प्रसाद मुराऊ | ९८४७२०४२८४ | २५.०० | २५.०० | ५०.०० | २५.०० | ०.३८ | २५.३८ | पम्पसेट |
| ८२ | सत्या एकिकृत कृषि | मायादेवी -५ बलुहवा | श्री साधु शरण दुबे | ९८०७५६९९२७ | २८.०० | २८.०० | ५६.०० | २८.०० | ०.४२ | २८.४२ | पम्पसेट, |

| | | | | | | | | | | | |
|----|-------------------------|---------------------|-----------------------|------------|-------|-------|-------|-------|------|-------|---------------------|
| ९० | श्री लक्ष्मी कृ.स.स.लि | शुद्धोधन-६ सानोक्रम | श्री सावित्री चमार | ९८०४४७६९७९ | २५.०० | २५.०० | ५०.०० | २५.०० | ०.३८ | २५.३८ | पम्पसेट |
| ९१ | प्रगति एकिकृत कृषि फर्म | शुद्धोधन-३ गुलरी | श्री चनरमति कुर्मिनी | ९८०५४४९०६८ | १४.०० | १४.०० | २८.०० | १४.०० | ०.२१ | १४.२१ | मोटर, डेलिवरी पाइप, |
| ९२ | जय माता जी कृ.स.स.लि | शुद्धोधन-२ कर्महावा | श्री सत्त नारायण अहिर | ९८२५४११५३९ | २५.०० | २५.०० | ५०.०० | २५.०० | ०.३८ | २५.३८ | पम्पसेट |
| ९३ | सन्दीप माछा फर्म | शुद्धोधन-२ वारगदावा | श्री सुब्बा चौधरी | ९८०५४०७८४९ | ६०.०० | २७.३५ | ८७.३५ | ६०.०० | ०.९० | ६०.९० | मोटर, बोरिंग |
| ९४ | कमलावती चौधरी | शुद्धोधन-१ सोहसा | श्री कमलावती चौधरी | ९८०५४०७०११ | २५.०० | २५.०० | ५०.०० | २३.५० | ०.३५ | २३.८५ | पम्पसेट |
| ९५ | धर्मेदर पासी | शुद्धोधन-४ रमवापुर | श्री धर्मेदर पासी | ९८०५४७७५४१ | २५.०० | २५.०० | ५०.०० | २५.०० | ०.३८ | २५.३८ | पम्पसेट |
| ९६ | दिपेन्द्र लोनिया | शुद्धोधन-१ वारगदावा | श्री दिपेन्द्र लोनिया | ९८०५४१८२२४ | २५.०० | २५.०० | ५०.०० | २४.०० | ०.३६ | २४.३६ | पम्पसेट |

| | | | | | | | | | | | |
|-----|------------------|--------------------|---------------------|------------|-------|-------|--------|-------|------|-------|--------------------|
| १०६ | जिमदार यादव | बन्डा | श्री जिमदार यादव | ९८४७०५२३१५ | ५०.०० | १६.६७ | ६६.६७ | ३२.२७ | ०.४८ | ३२.७५ | बारग |
| १०७ | उदय राज यादव | शिवराज -७ व्यौवा | श्री उदय यादव | ९८१६४१५९५८ | २५.०० | २५.०० | ५०.०० | २५.०० | ०.३८ | २५.३८ | पम्पसेट |
| १०८ | पारस कुर्मी | शिवराज -४ सडवा | श्री पारस कुर्मी | ९८६४८१५४५६ | १४.०० | १४.०० | २८.०० | १४.०० | ०.२१ | १४.२१ | मोटर, डेलिवरी पाइप |
| १०९ | सिताराम कुर्मी | शिवराज -७ रुद्रपुर | श्री सिताराम कुर्मी | ९८६७१२६८६३ | १४.०० | १४.०० | २८.०० | १४.०० | ०.२१ | १४.२१ | मोटर, डेलिवरी पाइप |
| ११० | राम सरन गडरिया | विजयनगर -७ अमौली | श्री राम सरन गडरिया | ९८४७४०५४६४ | ७१.०० | ३१.०१ | १०२.०१ | ३६.३९ | ०.५५ | ३६.९४ | मोटर, बोरिंग |
| १११ | दशरथ तेली | विजयनगर -२ पडरिय | श्री दशरथ तेली | ९८४७२०६२७४ | ११.०२ | ११.०२ | २२.०४ | ११.०२ | ०.१७ | ११.१८ | मोटर |
| ११२ | राम प्रकाश चौधरी | विजयनगर-७ मानपुर | श्री राम प्रकाश | ९८१६४२१९९६ | ५०.०० | १६.६७ | ६६.६७ | ४९.९४ | ०.७५ | ५०.६९ | बोरिंग |



मेशिनरी औजार विवरणः

| क्र. सं | संरचना तथा मेशिनरी औजारको प्रकार | आ.व. २०७७/७८ | आ.व. २०७८/७९ | आ.व. २०७९/८० | आ.व. २०८०/८१ | जम्मा |
|---------|--|--------------|--------------|--------------|--------------|--------|
| | | संख्या | संख्या | संख्या | संख्या | संख्या |
| १ | तापक्रम आद्रता मापन यन्त्र | १ | | | | १ |
| २ | कम्प्युटर सेट, प्रिन्टर, मल्टीमिडीया सेट | १ | | | | १ |
| ३ | बोरिङ्ग | १० | ८ | १ | | १९ |
| ४ | पम्पसेट | २७ | १३ | ११ | ५ | ५६ |
| ५ | पानी तान्ने मोटर | २ | ३ | ५ | ५ | १५ |
| ६ | पि एच मीटर | २ | | ० | | २ |
| ७ | चार्जर स्प्रेयर | ६२ | २८ | | | ९० |
| ८ | हाफ सेट | ७ | | १ | | ८ |
| ९ | कल्टीभेटर | ६ | | ३ | | ९ |
| १० | लेवलर | २ | | | | २ |
| ११ | डिजीटल कांटा | १ | २ | | | ३ |
| १२ | बोरा सिलाउने मेशीन | २ | | | | २ |
| १३ | डिलिवरी पाईप कि.ग्रा. | | | १००० | | १००० |
| १४ | सेक्सन पाईप फुट | | | ५०० | | ५०० |
| १५ | टेबुल पंखा | | १ | | | १ |
| १६ | रोटाभेटर | | १ | ३ | | ४ |
| १७ | धान काट्ने रिपर | | १ | | | १ |
| १८ | धान निफन्ने ई. पंखा | | १ | | | १ |

| | | | | | | | | |
|-------|--------|---------|---------|---------|---------|---------|--------|--------|
| जम्मा | ३४७०३९ | ३४७,०३९ | ३३१,५९१ | ६७८,६३० | १२१,८६१ | १६५,१०८ | ८८,९७३ | ८४,५९१ |
|-------|--------|---------|---------|---------|---------|---------|--------|--------|

३.२ विभिन्न बालीहरूको मुख्य रोग र कीराहरूको विवरण

| सि.नं. | बाली | रोगहरू | कीराहरू | कैफियत |
|--------|------------|--|--|--------|
| १ | धान | खैरा रोग, ब्लाष्ट, बैक्टेरियल लिफ ब्लाइट, पोके | फट्याडग्रा, फड्के, गवारो, फौजी किरा, पतेरो | |
| २ | गहुँ | कालो पोके, सिन्दुरे, लिफ ब्लाइट, | लाही किरा | |
| ३ | मकै | जरा कुहिने, लिफ ब्लाइट, घोघा कुहिने | गवारो, खुम्प्रे, कटवर्म | |
| ४ | दलहन बाली | जरा कृहिने, ओइलाउने | गवारो | |
| ५ | तेलहन बाली | डढुवा, लिफस्पट | लाही किरा, सफलाइ | |
| ६ | आलु | डढुवा, लिफकर्ल, ओइलाउने | लाही, झुसिले किरा, रातो धमिरा, खुम्प्रे | |

३.३ जिल्लामा रहेका विभिन्न कृषक फर्म, समूह तथा कृषि सहकारीहरूको विवरण

३.३.१ व्यावसायिक कृषि फर्महरूको विवरण

| सि. नं. | कृषि फार्मको नाम | ठेगाना | प्रोप्राइटरको नाम | मोबाइल नं. |
|---------|-------------------------------------|----------------------|--------------------------|------------|
| १ | नवदुर्गा बहुउद्देशीय कृषि फार्म | मायादेवी-७ हरनामपुर | नन्द किशोर कुर्मी | ९८६७१११०२२ |
| २ | तौलेश्वर बहुउद्देशीय कृषि फार्म | मायादेवी-१ | भुलई यादव | ९८०७५३१३३५ |
| ३ | शिवाङ्गी बहुउद्देशीय कृषि फार्म | मायादेवी-७ हरनामपुर | विरेन्द्र प्रसाद चौधरी | ९८०७४२०१६३ |
| ४ | लक्ष्मी बहुउद्देशीय कृषि फार्म | मायादेवी-७ हरनामपुर | राकेश कलवार | ९८०२६३२२९१ |
| ५ | ग्रीन लैण्ड एकीकृत कृषि फार्म | मायादेवी-१ इमिलिया | इरफान अहमद खान | ९८०७४५३२४८ |
| ६ | भानमती एकीकृत कृषि फार्म | मायादेवी-६ | भानमती अहिर | |
| ७ | धनराज एकीकृत कृषि फार्म | मायादेवी-६ | धनराज यादव | |
| ८ | सोना एकीकृत कृषि फार्म | मायादेवी-६ मुङ्गैहरी | सोना यादव | |
| ९ | खुशी बहुउद्देशीय कृषि फार्म | मायादेवी-७ गणेशपुर | हरि नरायण यादव | ९८१५४००८४९ |
| १० | ओम बहुउद्देशीय कृषि फार्म | मायादेवी-७ | राज कुमार चौधरी | ९८१७४४३९८८ |
| ११ | अँगद बहुउद्देशीय कृषि फार्म | मायादेवी-३ खैराटी | अँगद बरई | ९८१७४१६७७५ |
| १२ | अन्नदत्त कृषि फार्म | मायादेवी-३ विचौवापुर | धर्मेन्द्र कु. चौधरी बरई | ९८०७५७१२६० |
| १३ | अमर कृषि फार्म | मायादेवी-३ | वृज विहारी यादव | ९८०७५८०२७८ |
| १४ | निशा एकीकृत कृषि फार्म | मायादेवी-३ | अकालमती बरई | ९८०७५६९३५२ |
| १५ | अमृता एकीकृत कृषि फार्म | मायादेवी-६ वडसुडवा | राज कुमार कुर्मी | ९८१६४९७६४२ |
| १६ | विवेक एकीकृत कृषि फार्म | मायादेवी-७ गणेशपुर | रामचरित्र यादव | ९८०४४१७५४९ |
| १७ | सुदिप एकीकृत बहुउद्देशीय कृषि फार्म | मायादेवी-१ वरही | राम मिलन प्र. कोहार | ९८१६४८६६०३ |
| १८ | छाया बहुउद्देशीय कृषि फार्म | मायादेवी-३ विचौवापुर | उर्मिला बरई | ९८१४४६७८०७ |
| १९ | श्याम एकीकृत बहुउद्देशीय कृषि फार्म | मायादेवी-३ विचौवापुर | फेकनी बरैनी | ९८२१४७१०३५ |
| २० | सितारु एकीकृत कृषि फार्म | मायादेवी-६ वडसुडवा | सितारु नीसा मु. | ९८११४५११०१ |
| २१ | विरेन्द्र बहुउद्देशीय कृषि फार्म | मायादेवी-३ डुमरीया | विरेन्द्र यादव | ९८११९७९२२७ |
| २२ | विशाल एकीकृत कृषि फार्म | मायादेवी-३ अतरपरी | विन्देसरी यादव | ९८४९९१५८८६ |
| २३ | राधिका बहुउद्देशीय कृषि फार्म | मायादेवी-७ करमहवा | राम फल यादव | ९८१७५१८३४३ |

| सि. नं. | कृषि फार्मको नाम | ठेगाना | प्रोप्राइटरको नाम | मोबाइल नं. |
|---------|-------------------------------------|-----------------------|-------------------------|------------|
| २४ | संगिता एकीकृत कृषि फार्म | मायादेवी-४ चाकरचौडा | शत्रुहन पासी | ९८४७०९२८७३ |
| २५ | कैलासी बहुउद्देशीय कृषि फार्म | मायादेवी-३ डुमरीया | कैलासी पासी | ९८२७४९७२४६ |
| २६ | शनी देव एकीकृत कृषि फार्म | मायादेवी-५ बलुही | सन्तराम यादव | ९८४७२८४९०२ |
| २७ | अशोक एकीकृत बहुउद्देशीय कृषि फार्म | मायादेवी-३ वसन्तपुर | शैलेन्द्र प्रसाद कुर्मी | |
| २८ | दृष्टी बहुउद्देशीय कृषि फार्म | मायादेवी-६ सेरहवा | नन्दलाल चौधरी | ९८४७२८४८०२ |
| २९ | अनुज बहुउद्देशीय कृषि फार्म | मायादेवी-३ विचौवापुर | मधुसुदन नागवंशी | ९८०७४३९४४० |
| ३० | राम कृत तरकारी फार्म | मायादेवी-८ हरिवंशापुर | राम कृत अहिर | ९८९६४९६७८८ |
| ३१ | आदर्श एकीकृत कृषि फार्म | मायादेवी-९ पिचुर्खी | राम केश चौधरी | ९८९६४५९६८७ |
| ३२ | संजय बहुउद्देशीय एकीकृत कृषि फार्म | मायादेवी-९ वरौहिया | डाक्टर कुर्मी | |
| ३३ | कृष्ण बहुउद्देशीय कृषि फार्म | मायादेवी-३ वसन्तपुर | सन्तोष कु. वर्मा बरई | ९८०५४४८७५९ |
| ३४ | निधी बहुउद्देशीय कृषि फार्म | मायादेवी-७ | पारस नाथ चौधरी | ९८२३४२२९६३ |
| ३५ | पुजा एकीकृत कृषि फार्म | मायादेवी-३ | संजय कुमार कुर्मी | ९८६७९९०४८३ |
| ३६ | विशाल बहुउद्देशीय कृषि फार्म | मायादेवी-३ | मोहरती देवी बरई | ९८२९२३४४५ |
| ३७ | प्रगतिशिल कृषि फार्म | मायादेवी-५ बलुही | चन्द्रमौली चौधरी | ९८४९३८५३०३ |
| ३८ | अनुप एकीकृत कृषि फार्म | मायादेवी-५ बलुहवा | संजय कुमारी कुर्मी | ९८२६४९९८६८ |
| ३९ | अस्मिता एकीकृत कृषि फार्म | मायादेवी-७ करमहवा | उषा चौधरी | ९८९७४७००२० |
| ४० | अनु विराट कृषि फार्म | मायादेवी-७ लालपुर | जय प्रकाश चौधरी | |
| ४१ | सत्त्विका एकीकृत कृषि फार्म | मायादेवी-४ | महेन्द्र कुमार पाठक | ९८५७०५२५०० |
| ४२ | युनिफाइड सिड फार्म प्रा. ली. | मायादेवी-९ | ऐश्वर्य नारायण शुक्ल | ९८६७५८५७५९ |
| ४३ | मानवी एकीकृत कृषि फार्म | मायादेवी-५ | मनोज कुमार शुक्ल | |
| ४४ | दुर्गा भवानी एकीकृत कृषि फार्म | मायादेवी-३ | सुधिर सिंह चौधरी | |
| ४५ | आदर्श बहुउद्देशीय कृषि फार्म | मायादेवी-८ | गणेश प्रसाद बरई | ९८९८३९७९९९ |
| ४६ | सर्वेश बहुउद्देशीय कृषि फार्म | मायादेवी-७ गणेशपुर | राधेश्याम यादव | |
| ४७ | मायादेवी बहुउद्देशीय कृषि फार्म | मायादेवी-७ रतनपुर | वजरंगी प्रसाद कुर्मी | ९८५७०५३९९९ |
| ४८ | खान बहुउद्देशीय कृषि फार्म | मायादेवी-७ | | |
| ४९ | ताज बहुउद्देशीय कृषि फार्म | मायादेवी -४ | | |
| ५० | महिमा एकीकृत कृषि फार्म | मायादेवी -९ | | |
| ५१ | रुद्र इन्टिग्रेटेड एग्रिकल्चर फार्म | मायादेवी-९ पकडी | आच्युता नन्द चौधरी | |
| ५२ | दयाराम बहुउद्देशीय कृषि फार्म | मायादेवी-३ | दयाराम यादव | |
| ५३ | श्री शिवशक्ति एकीकृत कृषि फार्म | मायादेवी-३ चौदहवा | सरिता तिवारी | ९८४७०५९९०६ |

३.३.२ कृषक समूहहरूको विवरण

जिल्लामा रहेका कृषक समूहसम्बन्धी विवरण देहाय बमोजिम रहेका छन्।

| सि.नं. | समूहको नाम | ठेगाना | अध्यक्ष/सम्पर्क व्यक्ति | सम्पर्क नम्बर |
|--------------------|----------------------------------|-------------|-------------------------|---------------|
| कृष्णनगर नगरपालिका | | | | |
| १ | शिवबोल कृषक समूह | कृष्णनगर-८ | राम मनोरथ कुर्मी | ९८०७५९०६६६ |
| २ | जुमिला तरकारी कृषक समूह | कृष्णनगर-९ | प्रेम बहादुर कुर्मी | |
| ३ | गुजीमाइ तरकारी उत्पादन कृषक समूह | कृष्णनगर-९२ | शिव प्रसाद यादव | ९८०४४९२५०९ |
| ४ | प्रगतिशील कृषक समूह | कृष्णनगर-६ | जावेद आलम खाँ | ९८६९४५००५४ |

| सि.नं. | समूहको नाम | ठेगाना | अध्यक्ष/सम्पर्क व्यक्ति | सम्पर्क नम्बर |
|--------|---|-------------|--------------------------|---------------|
| ५ | शुभेक्षा कृषक समूह | कृष्णनगर-५ | संतोष कुमार मौर्य | ९८४७४२४५६८ |
| ६ | कुम कुम कृषक समूह | कृष्णनगर-११ | प्रभु दयाल मौर्य | |
| ७ | न्यु समयमाता कृषक समूह | कृष्णनगर-१० | घनश्याम मुराउ | ९८४७२९४५१० |
| ८ | गणेश कृषक समूह | कृष्णनगर-३ | दुखरा कोहार | |
| ९ | पार्वती महिला कृषक समूह | कृष्णनगर-४ | गीता यादव | |
| १० | प्रगतिशील गहूँबाली वीउ उत्पादन कृषक समूह | कृष्णनगर-१२ | राजेश कुमार यादव | ९८६७७०४४७५ |
| ११ | सरस्वती कृषक समूह | कृष्णनगर-१२ | शक्टेशवर कोरी | |
| १२ | शिवमहिमा बहुउद्देशिय कृषक समूह | कृष्णनगर-८ | ठिकराम चौधरी | |
| १३ | पल्टादेवी बहुउद्देशिय कृषक समूह | कृष्णनगर-९ | सुवास चौधरी | ९८४७३७०००१ |
| १४ | इलमा कृषि पशुपंक्षी तथा मत्स्य पालन कृषक समूह | कृष्णनगर-११ | आफाक अहमद | ९८४७०८४७७१ |
| १५ | हरियाली कृषक समूह | कृष्णनगर-१० | सहवाज खान | ९८२४४६०१०१ |
| १६ | गणेश बहुउद्देशिय कृषक समूह | कृष्णनगर-८ | अरविन्द चौधरी | ९८४७०४९६२० |
| १७ | गौतम बुद्ध बहुउद्देशिय कृषक समूह | कृष्णनगर-८ | जय प्रकास मौर्य | ९८२१४८२९३८ |
| १८ | जन ज्योति कृषक समूह | कृष्णनगर-११ | भगवती प्रसाद यादव | ९८२१९६६३९९ |
| १९ | सौनहवा नव युवक कृषक समूह | कृष्णनगर-१० | प्रहलाद प्रसाद चतुर्वेदी | ९८४७२९५१५८ |
| २० | श्री राम बहुउद्देशिय महिला कृषक समूह | कृष्णनगर-११ | रीता श्रीवास्तव | ९८२६४१७५५३ |
| २१ | श्री बुद्ध बहुउद्देशिय महिला कृषक समूह | कृष्णनगर-११ | सिरजनी पासी | ९८०७४३०६९९ |
| २२ | सगरमाथा कृषक समूह | कृष्णनगर-१० | दीप नारायण उपाध्याय | ९८११४५०३३५ |
| २३ | आरोही कृषक समूह | कृष्णनगर-१० | शंकर यादव | ९८१२९५४१७० |
| २४ | पंकज कृषक समूह | कृष्णनगर-७ | राम शंकर यादव | ९८०४४४८००५ |
| २५ | श्री शिव शक्ति कृषक समूह | कृष्णनगर-७ | राम सहाय यादव | |
| २६ | श्री शिव बहुउद्देशिय महिला कृषक समूह | कृष्णनगर-११ | सुमन श्रीवास्व | ९८११९१९१८८ |
| २७ | श्री सुर्य बहुउद्देशिय महिला कृषक समूह | कृष्णनगर-११ | नन्दनी मिश्रा | ९८१५४१८१९९ |
| २८ | श्री लक्ष्मी बहुउद्देशिय महिला कृषक समूह | कृष्णनगर-११ | सुनीता कुमारी | ९८१९४३३४६२ |
| २९ | श्री तारा बहुउद्देशिय महिला कृषक समूह | कृष्णनगर-११ | दुर्गावती मिश्रा | ९८२१४३१६१८ |
| ३० | श्री जन चेतना बहुउद्देशिय महिला कृषक समूह | कृष्णनगर-११ | सुभद्रा देवी कुर्मी | ९८११९१९१८८ |
| ३१ | श्री लाली गुरास बहुउद्देशिय महिला कृषक समूह | कृष्णनगर-११ | सुनरा कोरी | |
| ३२ | विराज कृषक समूह | कृष्णनगर-११ | विवेक चौधरि | ९८१५४४०८३३ |
| ३३ | शिवराज कृषक समूह | कृष्णनगर-५ | कृष्ण गोपाल पाण्डे | |
| ३४ | बहादुरगंज हनुमन्ते कृषक समूह | कृष्णनगर-८ | वैभव प्रताप शाह | ९८१७४५२३३३ |
| ३५ | श्री नेपाल युवा कृषक समूह | कृष्णनगर-१२ | इदरीस पठान | ९८६९४५०८८६ |
| ३६ | विद्यानगर स्वयं हेरचाह बहुउद्देशिय कृषक समूह | कृष्णनगर-१० | समिमा खतुन | ९८०७४५७५६४ |
| ३७ | भगवती कृषक समूह | कृष्णनगर-७ | पवन हरिजन | ९८०६९७३१८४ |
| ३८ | शिव कल्याण कृषक समूह | कृष्णनगर-८ | इन्द्र प्रताप कुर्मी | |

| सि.नं. | समूहको नाम | ठेगाना | अध्यक्ष/सम्पर्क व्यक्ति | सम्पर्क नम्बर |
|--------------------|---|---------------------------|-------------------------|---------------|
| ३९ | जगत जननी बहुउद्देशिय महिला कृषक समूह | कृष्णनगर-११ | अनिता चौधरी | ९८१२९०८२६९ |
| ४० | गुलरी दलित कृषक समूह | कृष्णनगर-५ | डंकेशवर रैदास | ९८०७४७६१२ |
| ४१ | प्रगतिशिल कृषक समूह | कृष्णनगर-६ | निखलेशदेव पाण्डे | ९८५७०००३४५ |
| ४२ | प्रगतिशिल बहुउद्देशिय कृषक समूह | कृष्णनगर-१० | नफीस अहमद | ९८००७१६५०० |
| ४३ | नारायण कृषक समूह | कृष्णनगर-११ कसानगंज | पिंगल पंसाद पाल | ९८१७४४५३७१ |
| ४४ | श्री पहाडी बाबा कृषक समूह | कृष्णनगर-११ कसानगंज | राजेन्द्र प्रसाद पासी | ९८११५९४९६ |
| ४५ | उज्याला व.म. कृषक समूह | कृष्णनगर-११ सरफर | विद्यामती लोहार | ९८०४४२३७१४ |
| ४६ | श्री बजरंगबली कृषक समूह | कृष्णनगर-७ अजिगरा | टोपराज मिश्र | ९८२६४०५०६४ |
| ४७ | श्री स्वर्गद्वारी कृषक समूह | कृष्णनगर-१२ ठकुरापुर | सन्त कुमार यादव | ९८२१४०७०४७ |
| ४८ | श्री शिवभारी कृषक समूह | कृष्णनगर-४ शिवभारी | राजेश कुमार यादव | ९८११९९७३८३ |
| ४९ | वसवरिया महिला बहुउद्देशिय महिला कृषक समूह | कृष्णनगर-१० वसवरिया | सिराजुन निशा | ९८४७०८४४०७ |
| ५० | शिवशक्ति कृषक समूह | कृष्णनगर-७ | रविन्द्रनाथ चौधरी | ९८१६४६२२२४ |
| ५१ | अन्नपूर्णा बहुउद्देशिय कृषक समूह | कृष्णनगर-११ | दिनेश कुमार चौधरी | ९८१७४५०९८५ |
| ५२ | सरस्वती बहुउद्देशिय महिला कृषक समूह | कृष्णनगर-१ डिहवा गुरचिहवा | जानकी रैदास | ९८२१९९६४१३ |
| ५३ | समयमाई बहुउद्देशिय कृषक समूह | कृष्णनगर-५ डबरा | राकेश चौधरी | ९८४७०४२५२१ |
| ५४ | श्री जगदम्बा बहुउद्देशिय कृषक समूह | कृष्णनगर-७ भोरहवा | मिथलेश कुमार पाण्डेय | ९८४८५५०२२२ |
| ५५ | श्री राम जानकी तरकारी उत्पादन कृषक समूह | कृष्णनगर-१० बकौली | लक्ष्मी धोबी | ९८१७५३४२५५ |
| ५६ | श्री हृदयनगर बहुउद्देशिय कृषक समूह | कृष्णनगर-१२ हृदयनगर | शिला देवी मुराउ | ९८०६९८०७९० |
| ५७ | जोशिडिहवा बहुउद्देशिय कृषक समूह | कृष्णनगर-१२ जोशिडिहवा | नुरुलहुदा मुसलमान | ९८०४४४८३६४ |
| ५८ | श्री माडा बहुउद्देशिय कृषक समूह | कृष्णनगर-९ माडा | मिना पौडेल कुर्मी | ९८२५४१८१४९ |
| ५९ | श्री डबरा बहुउद्देशिय महिला कृषक समूह | कृष्णनगर-५ डबरा | सुनीता चौधरी | ९८१५४४७५६६ |
| ६० | श्री महादेव तरकारी उत्पादन कृषक समूह | कृष्णनगर-४ महादेव | राम शब्द केवट | ९८११४९१९९८ |
| ६१ | श्री शिव बहुउद्देशिय महिला कृषक समूह | कृष्णनगर-११ मोतीपुर | कोकीला मुराउ | ९८११५२२७१६ |
| ६२ | श्री प्रगतिशिल बहुउद्देशिय कृषक समूह | कृष्णनगर-८ दयानगर | अनिरुद्ध चौधरी | ९८६७००४६५२ |
| विजयनगर गाउँपालिका | | | | |
| १ | श्री पशुपति नाथ कृ.स. | विजयनगर-५ वनगाई | विस्नु प्रसाद पासी | ९८४७२६९६७८ |
| २ | श्री कोटही माई कृ.स. | विजयनगर-६ थानखजहनी | राम रतन कलवार | ९८५७०५५१०८ |
| ३ | परिवर्तन बहुउद्देशीय कृ.स. | विजयनगर-४ शंकरपुर | खीम बहादुर खत्री | ९८०६९९९२४९ |
| ४ | नौलो तरकारी उत्पादन कृ.स. | विजयनगर-५ डालपुर | चन्द्रभान कोरी | ९८१५४८०७०५ |
| ५ | राम सोतिया कृ.स. | विजयनगर-१ असनहरा | राजदेव कोइरी | ९८०४४२९२४० |

| सि.नं. | समूहको नाम | ठेगाना | अध्यक्ष/सम्पर्क व्यक्ति | सम्पर्क नम्बर |
|--------|--|----------------|-------------------------|---------------|
| ६ | शिवशक्ति कृ.स. | ६थानखजहनी | आरती देवी पाल | ९८०६९९९३९० |
| ७ | श्री गणेश कृ.स. | ६ जुडपनिया | शान्ति आरख | |
| ८ | श्री शारदा कृ.स. | ५ डालपुर | राधा यादव | ९८१४४३९५५५ |
| ९ | श्री आनन्द तरकारी कृ.स. | ६ बढौर | सवित्रा खनाल | ९८४४७०२६०८ |
| १० | श्री जाग्रति कृ.स. | १ तिलकहवा | सीता चौधरी | ९८१२८०४९४० |
| ११ | श्री ज्योति कृ.स. | २ महुवावारी | लक्ष्मी वि.क. | ९८४४७१७०११ |
| १२ | श्री अजमेरी कृ.स. | २ बगाहिया | सरिता भर | ९८०४४८६२०८ |
| १३ | श्री दुर्गेश्वरी जलवायु परिवर्तन कृ.स. | २ मधवानगर | कमला गिरी खडका | |
| १४ | श्री पार्वती कृ.स. | ५ बनगाई | रामरती पासी | ९८१४४२९४८२ |
| १५ | श्री सयपत्री कृ.स. | ६खजहनी डिहवा | भागवत प्र. यादव | ९८०४४९९३३९ |
| १६ | श्री सिमाना कृ.स. | १ भागीरामपुर | राधिका शर्मा के.सी. | ९८११५४२४०८ |
| १७ | श्री स्वाधीन बहुउद्देशीय कृ.स. | ६ उज्वलपुर | लाल गोपाल पंगेनी | ९८४७२९२७८८ |
| १८ | श्री प्रगति कृ.स. | ५ डालपुर | जशोमत यादव | ९८१०९७८०९७ |
| १९ | श्री जय गुरुदेव कृ.स. | १ गुगौली | कनिकराम चाई | ९८४७२९७२२८ |
| २० | श्री प्रगतिशील जलवायु प. अनुकुलन कृ.स. | १ बनखेत | तेजकुमारी सुनारी | ९८६७८९७९१२ |
| २१ | श्री शिव कृ. स. | ४ मिझुनिया | कृष्ण देव प्रसाद चाई | ९८०७५१७०७५ |
| २२ | श्री सूर्यमुखी कृ.स. | ५ बघमरी | गोर्वधन यादव | ९८४७०४२६३७ |
| २३ | श्री गौतम बुद्ध कृ.स. | ६ फरेनी | शिउ कुमार कुर्मी | ९८४७०५२९६७ |
| २४ | श्री चित्रांश कृ.स. | ५ सिसवा | राकेश कुमार श्रीवास्तव | ९८११४९२०१४ |
| २५ | श्री लक्ष्मण कृ.स. | ३ कडियार | दीनानाथ कुर्मी चौधरी | ९८०५४७८२९४ |
| २६ | श्री बुद्ध कृ.स. | ३ जगदीशपुर | सुरेश पासी | ९८४७३७०९०८ |
| २७ | श्री लाली गुराँस कृ.स. | ३ कडिहार | सत्य नारायण बरई | ९८१५४६५२९८ |
| २८ | श्री शिव शक्ति कृ.स. | ३ महदेईया | शिवराज अहिर | ९८१५४५२२४९ |
| २९ | श्री आत्म निर्भर कृ.स. | ३ महदेईया | मो. इजहार खाँ | ९८१७५३२०३८ |
| ३० | श्री दुधाधारी कृ.स. | १ गुगौली | ज्ञान प्रकाश मुराउ | ९८४३७३३६०८ |
| ३१ | श्री त्रिनेत्र कृ.स. | ७ मधुनगर | राम भारत कुर्मी चौधरी | ९८१६४६५७४८ |
| ३२ | श्री प्रभुनाथ कृ.स. | ६ खुरुहुरिया | ब्रम्ह अहिर | ९८०४४२६०९४ |
| ३३ | श्री शिव शकर कृ.स. | १ गुगौली | प्रभु यादव | ९८०४४६९३०९ |
| ३४ | श्री हरियाली कृ.स. | ६ खुरुहुरिया | पारस प्रसाद अहिर | ९८१६४३३७४८ |
| ३५ | श्री फरेना कृ.स. | ६ फरेना | मुजमिल हुसेन | ९८०५४६७५९६ |
| ३६ | श्री माँ कोटेश्वरी कृ.स. | ३ मयनारी | लालजी प्रसाद चौधरी | ९८०७५१९३१५ |
| ३७ | श्री लक्ष्मी कृ.स. | ६ छुटपाटी | भगवती पोखेल | ९८२४४०३८३७ |
| ३८ | श्री दुर्गा माता कृ.स. | ७ मानपुर | राम दास अहिर | ९८४००४३४३१ |
| ३९ | श्री गौरी शकर कृ.स. | २ लोहरौला | ईन्दरा कुमारी चौधरी | ९८१७४६२०५५ |
| ४० | श्री सागरमाथा कृ.स. | २ मगरघटा | दुर्गा प्रसाद मिश्र | ९८१२९८२३१६ |
| ४१ | श्री गौतम बुद्ध कृ.स. | ५ कटुवा | प्रभु अहिर | ९८११९०१५२७ |
| ४२ | श्री प्रगति कृषक स. | ६ छुटपाटी भाटा | हस्तरी वि.क. | ९८११९७०७९६ |
| ४३ | श्री नाथ बाबा महिला कृ.स. | ७ बडसुडवा | लक्ष्मी तेली | ९८०७५७५९१४ |
| ४४ | श्री हरियाली कृ.स. | २ कुकुरभुकवा | गिता मुखिया | ९८२५४९६६२४ |

| सि.नं. | समूहको नाम | ठेगाना | अध्यक्ष/सम्पर्क व्यक्ति | सम्पर्क नम्बर |
|--------|--|---------------------|--------------------------|---------------|
| ४५ | श्री गरीब नवाज कृ.स. | 4 डगडौवा | बरकत अली | ९८०५४५२७५३ |
| ४६ | श्री उन्नती कृ.स. | 3 दिपेन्द्रनगर | देवी राम भट्टराई | ९८००७८०५६२ |
| ४७ | श्री कृष्ण सुदामा कृ.स. | 3 पथरदेईया | कृष्ण प्रसाद आचार्य | ९८५७०५०९७६ |
| ४८ | श्री कमल फूल कृ.स. | 4 देउपुरा | लक्ष्मण प्रसाद यादव | ९८९६४०९९९९ |
| ४९ | श्री कालीमाता कृ.स. | 4 छिटाईडिहवा | रमेश यादव | ९८९६४३४३९३ |
| ५० | श्री उन्नति ज.प.अ. कृ.स. | 2 लोहरौला | किस्मती चौ.थारु | ९८९४४५४९७८ |
| ५१ | श्री जनक कृ.स. | ७ प्रसोहिया | दिनानाथ चौधरी | ९८९९९६२९५७ |
| ५२ | श्री किसान कृ.स. | 3 कडिहार | मेहदी हसन | ९८९५४५६२२५ |
| ५३ | श्री दुर्गा कृ.स. | 6 छुटपाटी उज्जवलपुर | पार्वती शर्मा | ९८४७६७९०७२ |
| ५४ | श्री बगहा कृ.स. | 6 बगहा खुरुहुरिया | राम औतर अहिर | ९८०६९२०२०६ |
| ५५ | गगां माला कृ.स. | 4 त्रिपालनगर | राधिका थापा | ९८२९५२३२०२ |
| ५६ | श्री संगम स्मार्ट कृ. गाउँ कार्यक्रम समिति | 5 कटुवा | राजेश कुमार उपाध्याय | ९८४७९३३९९९ |
| ५७ | ग्रीन लैण्ड कृ.स. | 5 सिसवा | छेदी प्रसाद कोरी | ९८९४९९३९७० |
| ५८ | ज्योती कृ.स. | 4 ज्योतिनगर | किसान बहादुर थापा | ९८९९४८४९२९ |
| ५९ | श्री शुभकामना बहु. कृ.स. | 3 कडियार | सुरेन्द्र कुमार चौधरी | ९८०५४७००८८ |
| ६० | श्री उज्यालो कृ.स. | 3 दिपेन्द्रनगर | पदमा क्षेत्री थापा | ९८२६४६२५४८ |
| ६१ | श्री प्रगतिशील कृ.स. | 4 शकरपुर | हुमाकुमारी खत्रीक्षेत्री | ९८२५४९४७९९ |
| ६२ | श्री सिसवा कृ.स. | 5 सिसवा | सरस्वती कुर्मी | ९८९७५३५७८० |
| ६३ | श्री सुनौलो कृ.स. | 1 मधनगर | योमाया सारु | ९८९७५३५७८० |
| ६४ | श्री नव दुर्गा कृ.स. | 2 लालपुर | भूमा कला चापागाई | ९८९५४४२६९२ |
| ६५ | श्री लक्ष्मी कृ.स. | 7 मधुवानगर | प्रभु धोवी | ९८२६४८०९६८ |
| ६६ | श्री शकर कृ.स. | ७ गेडुवाजोत | बलराम चौधरी | ९८०४४६४५४९ |
| ६७ | श्री शिवशक्ति कृ.स. | 7 मानपुर | रमेश यादव | ९८२९४७९३५८ |
| ६८ | श्री मेहनती कृ.स. | 4 डगडौवा | यशोदा शुक्ल | ९८०७४७५९९२ |
| ६९ | श्री दुर्गा कृ.स. | 6 छुटपाटी | गंगा रावती पाल गडरिया | ९८९६४९५४३९ |
| ७० | श्री दुर्गा मन्दिर कृ.स. | 4 ईमलीखर्क यडी | टेक बहादुर खत्री | ९८४५७६४४९३ |
| ७१ | श्री नव युवा कृ.स. | 5 बघमरवा | इन्द्रजीत चौधरी | ९८०७५९९८२९ |
| ७२ | श्री वैष्णो माता कृ.स. | 4 डगडई | सन्तराम प्रसाद यादव | ९८०४४९५२०७ |
| ७३ | श्री बुद्धनगर कृ.स. | 4 भुपवस्ती | केस्माला बुद्धामगर | ९८९२८५३३७८ |
| ७४ | श्री भगवती कृ.स. | 1 चाफा | गिता कोरी | ९८०७५४८५४७ |
| ७५ | श्री सतगुरु कृ.स. | 7 गणेशपुर | राजमन प्रसाद मुराउ | ९८९९४६७९०७ |
| ७६ | श्री शिव कृ.स. | 3 महदेईया | कुशमा केवट | |
| ७७ | श्री माया कृ.स. | 7 बडसुडवा | राजमती आरख | |
| ७८ | श्री तिनघेरवा कृ.स. | 2 तिनघेरवा | माया पति भर | |
| ७९ | श्री खुरुहुरिया कृ.स. | 6 खुरुहुरिया | मायावती लोनिया | ९८९७४६९८८५ |
| ८० | श्री मगरघट्टा स्यंम हेरचाह कृ.स. | 2 मगरघट्टा | चन्द्रादेवी विश्वकर्मा | ९८९५४४२८९४ |
| ८१ | श्री जवावैराठ स्यंम हेरचाह कृ.स. | 1 जवावैराठ | कृष्ण बहादुर चौ | ९७४८५९५८९२ |
| ८२ | श्री परिवर्तन कृ.स. | ९ नेवलगंज | राजाराम थारु | ९८९५४३९८२८ |

| सि.नं. | समूहको नाम | ठेगाना | अध्यक्ष/सम्पर्क व्यक्ति | सम्पर्क नम्बर |
|--------|------------------------------------|-------------------|-------------------------|---------------|
| ८३ | श्री पल्टा देवी कृ.स. | 6 विछिहवा | इन्दल केवट | |
| ८४ | श्री सत्य देवी दुर्गा मन्दिर कृ.स. | 2 कुरुर भुक्वा | छविलाल महारा | ९८४९६३८९५३ |
| ८५ | श्री प्रगती कृ.स. | 2 महुवावारी | दिल बहादुर रोका | ९८९२९०७५४४ |
| ८६ | श्री प्रभावती देवी कृ.स. | 4 छिटाईडिहवा | सन्तोष कुमार यादव | ९८९६४४५८७२ |
| ८७ | श्री सँगम कृ.स. | 5 कटुवा | इन्द्रावती देवी नाउ | ९८९४४५८०५९ |
| ८८ | श्री नमूना कृ.स. | 2 गहिरा | अनिता थारु | ९८०६९५६९६९ |
| ८९ | श्री साँई बाबा कृ.स. | 3 जगदीशपुर | प्रकाश पासी | ९८९९५४२३६ |
| ९० | श्री सुरही माई कृ.स. | 4 गिरधरपुर डगडौवा | सरस्वती भट्टराई शुक्ल | ९८९७५२८५५४ |
| ९१ | श्री प्रगति कृ.स. | 5 डालपुर | शारदा भर | ९८९५४९३८६५ |
| ९२ | श्री नयाँ नेपाल आय आर्जन कृ.स. | 2 10नं | सरिता देवी अर्याल | ९८४७२६८२९३ |
| ९३ | श्री जय बजरंग वली कृ.स. | 7 गेडुवाजोत | राम सजीवन कुर्मी | ९८४७९३२५६० |
| ९४ | श्री नेना माता कृ.स. | 3 जगदीशपुर | हरिचन्द गुसा | ९८९९५३६९७६ |
| ९५ | श्री भगवती माता कृ.स. | 6 बढौर | राम किशुन कोइरी | ९८०७५३४४२५ |
| ९६ | श्री लडघाली कृ.स. | 1 नयाँवस्ती | तुल बहादुर सारु | ९८४७३६९३८० |
| ९७ | श्री राम किसुन कृ.स. | 7 छोअमौली | खेतु कुर्मी | |
| ९८ | श्री संघर्ष कृ.स. | 2 मधवानगर | शकर बहादुर बस्नेत | |
| ९९ | श्री मनकामना अन्नवाली कृ.स. | 2 मगरघटा | राम प्रकाश चाई | |
| १०० | श्री नयाँ नेपाल आय आर्जन | 2 मगरघटा | दुर्गा बस्याल | ९८९५४४३६९२ |
| १०१ | श्री दुर्गा महिला कृ.स. | 7 ढोढरी | निर्माल कोरी | |
| १०२ | श्री नरैनापुर महिला कृ.स. | 7 नरैनापुर | दुरपाती अहिर | |
| १०३ | श्री नमूना कृ.स. | 2 गुगौली | गायत्री रोकामगर | ९८९९४८३९०२ |
| १०४ | श्री जनकल्याण कृ.स. | 7 गणेशपुर | मो. इस्लाम शाह मिया | |
| १०५ | श्री सगरमाथा कृ.स. | 6 खडैचा | प्रेमनारायण मुराउ | ९८४४७४४९९२ |
| १०६ | श्री फुलवारी कृ.स. | 3 महदेईया | अजय कुमार मिश्रा | |
| १०७ | श्री सदभाव कृ.स. | 3 मयनारी | प्रभावती चौधरी | |
| १०८ | श्री दुर्गा देवी कृ.स. | 4 शकरपुर | डोरबहादुर कार्की | |
| १०९ | श्री मेहनती कृ.स. | 4 डगडौव | यशोदा शुक्ला | |
| ११० | श्री गायत्री कृ.स. | 5 ठाकुरापुर | महेन्द्र प्रकाश पाण्डेय | |
| १११ | श्री लक्ष्मी कृ.स. | 4 ढोढरी | राज कुमार चौधरी | |
| ११२ | श्री सरस्वती कृ.स. | 7 ढोढरी | अयोध्या प्रसाद बढई | |
| ११३ | श्री दुर्गादेवी तरकारी कृ.स. | 5 देवीपुर | चित्र बहादुर बराल | ९८४७२०७३७८ |
| ११४ | श्री बघमरी कृ.स. | 5 बघमरी | प्रेम प्रकाश चौधरी | |
| ११५ | श्री बामकी माता कृ.स. | 5 बघमरवा | पराग कोरी | ९८९९५७८४७ |
| ११६ | श्री विकास कृ.स. | 6 प्रेमनगर | सागर कुमाल | ९८९६४८०२३२ |
| ११७ | श्री समय शक्ति कृ.स. | 6 उज्जवलपुर | प्रभवती तेली | ९८२९९९८८४५ |
| ११८ | श्री ज्वालामुखी कृ.स. | 6 बढौर | लाल गोपाल पंगेनी | |
| ११९ | श्री आरती कृ.स. | 6 खडैचा | शकुन्तला भण्डारी | ९८६७३६२३७ |
| १२० | श्री बुद्ध कृ.स. | 7 छोअमौली | त्रिवेनी कुर्मी | |
| १२१ | श्री गणेश तरकारी कृ. स. | 7 गणेशपुर | मो. रजा मुसलमान | |
| १२२ | श्री जनशक्ति त.खे. महिला कृ.स. | 7 मधुनगर | मनिषा कोरी | |

| सि.नं. | समूहको नाम | ठेगाना | अध्यक्ष/सम्पर्क व्यक्ति | सम्पर्क नम्बर |
|---------------------|-------------------------------------|----------------|-------------------------|---------------|
| १२३ | श्री आनन्द कृ.स. | | | |
| १२४ | श्री मिलीजुली त.खे. महिला | ७ मानपुर | सुन्दरी थापा | ९८१३०८५९०९ |
| १२५ | श्री सत्यम शिवम् कृ.स. | ७ गणेशपुर | हरिलाल तेली | |
| १२६ | श्री मुस्कान तरकारी कृ.स. | ७ गणेशपुर | मो. शबीर शाह | |
| १२७ | श्री शिवशक्ति त.खे.महिला कृ.स. | ७ छोअमौली | कलावती कोरी | ९८११९६९६९८ |
| १२८ | श्री शिवमाया कृ.स. | ७ मधुनगर | शिवकुमारी चौधरी | |
| १२९ | श्री शिवमाया कृ.स. | ७ मधवानगर | धर्मराज चौधरी | |
| १३० | श्री चिरई कृ.स. | २ लोहरौला | सुनिता थारु | ९८११५६५२५३ |
| १३१ | श्री जनकल्याण ज.प.अनु. कृ.स. | २ मगरघटा | भवानी चपागाई | ९८११९६५००७ |
| १३२ | श्री कोटही माई कृ.स. | ६ थान खजहनी | | |
| १३३ | समय माई कृषक समूह | १ गुगौली | राजनेत पाल | |
| १३४ | ज्योतिनगर कृषक समूह | ४ गुगौली | वाल कुमारी खत्री | ९८११५९४९०३ |
| बुद्धभूमि नगरपालिका | | | | |
| १ | समयमाइ बहुउद्देशिय कृषक समूह | बुद्धभूमि -०७ | जगदिश चौवे | |
| २ | मेचिकालि कृषक समूह | बुद्धभूमि -०३ | पवित्रा वेल्वासे | |
| ३ | बैकुण्ठपुर कृषक समूह | बुद्धभूमि -१० | छठिराम यादव | ९८४७२०३६९० |
| ४ | मिलिजुली कृषक समूह | बुद्धभूमि -०३ | सुनिता शर्मा | ९८४४७१६१५१ |
| ५ | समइ थान कृषक समूह | बुद्धभूमि -०३ | धर्मराज गैरे | ९८४७२८८१८५ |
| ६ | बुद्ध कृषक समूह | बुद्धभूमि -०३ | बुदीराम थारु | ९८४७२७७४०९ |
| ७ | दुर्गाभवानी कृषक समूह | बुद्धभूमि -०१ | जयराम आचार्य | ९८४७०८२३६२ |
| ८ | जयनगर कृषक समूह | बुद्धभूमि -०२ | भुवनेश्वर शर्मा | ९८४७५४४२१५ |
| ९ | पगतिशील कृषक समूह | बुद्धभूमि -०१० | शारदा यादव | ९८०७५७९३७० |
| १० | शान्ती टोल कृषक समूह | बुद्धभूमि -०२ | बालानन्द गैरे | ९८४७१३४१२१ |
| ११ | शिवशक्ती कृषक समूह | बुद्धभूमि -०२ | धुर्वपसादि न्यौपाने | ९८५७०५१६८८ |
| १२ | जनशक्ती कृषक समूह | बुद्धभूमि -०३ | दुर्गा न्यौपाने | ९८६१००४६०५ |
| १३ | प्रगतिशील कृषक समूह | बुद्धभूमि -०२ | सावित्रा खनाल | ९८६७१३४१०५ |
| १४ | बुद्ध कृषक समूह | बुद्धभूमि -०२ | मेघे थारु | ९८४७२०४२८५ |
| १५ | सिर्जना कृषक समूह | बुद्धभूमि -०७ | मोहरत प्रसाद कुर्मी | ९८४७०६२१९२ |
| १६ | हरहवा स्वावलम्बन कृषक समूह | बुद्धभूमि -१० | मान्ती कहार | ९८१७४३११५४ |
| १७ | बुद्धभूमि कृषक समूह | बुद्धभूमि -१० | शिव चरन केवट | ९८०७५५९८३६ |
| १८ | उन्नती कृषक समूह | बुद्धभूमि -०३ | यम बहादुर थापा | ९८४७३२५४४७ |
| १९ | श्री शिवम कृषक समूह | बुद्धभूमि -०६ | सुवास चन्द्र कहार | ९८४७२१२२४२ |
| २० | श्री करनौलिया कृषक समूह | बुद्धभूमि -०४ | महत्व कुमार कश्यप | ९८६६८५१६४८ |
| २१ | बुद्धभूमि महिला कृषक समूह | बुद्धभूमि -१० | राधा खनाल | ९८४७०८२१७३ |
| २२ | शिवपुर स्वावलम्बन कृषक समूह | बुद्धभूमि -१० | आशा केवट | ९८०५४०९९९७ |
| २३ | जनजागरण कृषक समूह | बुद्धभूमि -१० | राकेश कुर्मी | ९८२१४९५५२७ |
| २४ | जनचेतना कृषक समूह | बुद्धभूमि -१० | अजिजुल हसन मुसलमान | ९८१३७९८११० |
| २५ | हरीद्वार कृषक समूह | बुद्धभूमि -०१० | दीपक कुर्मी | |
| २६ | सिर्जनशिल जलवायु परिवर्तन कृषक समूह | बुद्धभूमि -१० | टामलाल अधिकारी | ९८४७५४४७०९ |

| सि.नं. | समूहको नाम | ठेगाना | अध्यक्ष/सम्पर्क व्यक्ति | सम्पर्क नम्बर |
|--------|---|---------------|-------------------------|-----------------|
| | बुद्धभुमी-०१ | | | |
| २७ | स्वावलम्बन जलबायु परिवर्तन अनुकुलन महिला कृषक समूह ०१ | बुद्धभुमि -१ | प्रेमकला बन्जाडे | |
| २८ | देउराली युवा कृषक समूह | बुद्धभुमि -३ | कृष्णा प्रसाद खनाल | |
| २९ | सगरमाथा स्वावलम्बन महिला कृषक समूह | बुद्धभुमि -०४ | सुन्तला खनाल | |
| ३० | श्री बुद्धबाटीका कृषि वन केन्द्र | बुद्धभुमि -०१ | मनिराम बन्जाडे | ९८५१२५९६६ |
| ३१ | अन्नपुर्ण साना सिंचाइ कृषक समूह | बुद्धभुमि -०१ | राम सेवक प्रसाल थारु | ९८४७३२३२२१ |
| ३२ | चङ्गाट कृषि तथा पशु कृषक समूह | बुद्धभुमि -०१ | प्रदेशी थारु | ९८६५७८१०५५ |
| ३३ | सिद्धार्थ कृषक समूह | बुद्धभुमि -०७ | बिनोद कुमार कोरी | ९८४७०८३३८६ |
| ३४ | बिवेकशिल कृषक समूह | बुद्धभुमि -०३ | रामु चौधरी | ९८६७३१९५३३ |
| ३५ | अङ्कुर कृषक समूह | बुद्धभुमि -३ | लेखनाथ वेल्वासे | ९८४७४२३०५५ |
| ३६ | सिर्जनशिल कृषक समूह | बुद्धभुमि -०४ | धन बहादुर श्रीस | ९८४७२८४५४३ |
| ३७ | शिवालय कृषक समूह | बुद्धभुमि -०३ | हिमलाल बेल्वासे | ९८४७४५८५९१ |
| ३८ | टाकुमाई कृषक समूह | बुद्धभुमि -०३ | नाथु थारु | ९८४७२०३६८२ |
| ३९ | शिवशक्ती कृषक समूह | बुद्धभुमि -०४ | इन्द्र बहादुर सेन | ९८४७०६२११८ |
| ४० | श्री रामेश्वर कृषक समूह | बुद्धभुमि -१० | शिव प्रकाश चौधरी | ९८५७०५१३९१ |
| ४१ | श्री वडिलवा समयमाई कृषक समूह | बुद्धभुमि -१० | बलराम चौधरी | ९८१६४६१२७२ |
| ४२ | नमुना कृषक समूह | बुद्धभुमि -१ | राजेन्द्र भुसाल | ९८५७०२८०१५ |
| ४३ | श्री शिवशक्ती कृषि तथा पशु कृषक समूह | बुद्धभुमि -१ | विष्णु प्रसाद घिमिरे | ९८४७०६११५३ |
| ४४ | श्री उसमान कृषक समूह | बुद्धभुमि -१० | ईलियास खान | ९८१७५९७७१७ |
| ४५ | श्री भूकुटी कृषक समूह | बुद्धभुमि -०४ | जगत प्रसाद भुसाल | ९८१४४८९९०१ |
| ४६ | श्री जनप्रिय कृषक समूह | बुद्धभुमि -०६ | ईश्वर प्रसाद कुर्मी | ९८११४३१६९० |
| ४७ | श्री मनकामना कृषक समूह | बुद्धभुमि -०४ | कमिया थारु | ९८२१९८७७७१ |
| ४८ | श्री आदिशक्ती कोटहीमाई कृषक समूह | बुद्धभुमि -१० | रोहित प्रसाद कुर्मी | ९८१३१२४७३१ |
| ४९ | हरीयाली बहुउदेशिय कृषक समूह | बुद्धभुमि -०४ | कुमारी कमला भुसाल | ९८६८१३९३४८ |
| ५० | नवदुर्गा कृषक समूह | बुद्धभुमि -१० | बरसाती बढई | |
| ५१ | अनमोल कृषक समूह | बुद्धभुमि -०६ | रामजन अली दफाली | ९८१९४९१८४८ |
| ५२ | नन्दनी आई पि एम कृषक समूह | बुद्धभुमि -१० | बासुदेव यादव | ९८०६९७३७९९ |
| ५३ | उधमशिल महिला कृषक समूह | बुद्धभुमि -०९ | राधा सापकोटा | ९८४७०८२४५३ |
| ५४ | भूकुटी कृषक समूह | बुद्धभुमि -०४ | रेशमीराज घिमिरे | ९८४७१३४२३३ |
| ५५ | बहुउदेशिय ताजा तरकारी कृषक समूह | बुद्धभुमि -१० | राजेन्द्र अहिर | ९८०४४५८६७७ |
| ५६ | उधमशिल कृषक समूह | बुद्धभुमि -०२ | ईश्वरी प्रसाद खनाल | ९८५७७०१४२७ ० |
| ५७ | दिब्या कृषक समूह | बुद्धभुमि -१० | दिगविजय चौधरी | ९८१३९५६४६३ |
| ५८ | महेन्द्र कृषक समूह | बुद्धभुमि -१० | बद्री प्रसाद चौधरी | ९८१९४२५७६० |
| ५९ | जनकपुर कृषक समूह | बुद्धभुमि -१० | सुर्य बहादुर केवट | ९८०८६८३१७३ |
| ६० | देउपुरा कालीमाई कृषक समूह | बुद्धभुमि -१० | बाबुलाल केवट | ९८१५४१३५३६ |
| ६१ | नवज्योती कृषक समूह | बुद्धभुमि -०९ | ठगेश्वर जैसी | ९८४७१६७३७८ |
| ६२ | महिला स्वावलम्बी कृषक समूह | बुद्धभुमि -४ | सुशिला थारु | ९८६७८३६५५३ |

| सि.नं. | समूहको नाम | ठेगाना | अध्यक्ष/सम्पर्क व्यक्ति | सम्पर्क नम्बर |
|--------|--------------------------------------|---------------|-------------------------|---------------|
| ६३ | उन्नतशिल तरकारी कृषक समूह | बुद्धभूमि -४ | कुमार भर | ९८४७२०३५५९ |
| ६४ | दुर्गेश्वरी कृषक समूह | बुद्धभूमि -२ | कलमनाथ चौधरी | ९८४३८३८९२० |
| ६५ | हरीयाली कृषक समूह | बुद्धभूमि -३ | रिषिराम बेल्लासे | |
| ६६ | अडगुर कृषि कृषक समूह | बुद्धभूमि -१० | कृष्ण बहादुर चापा | ९८५७०६३०७२ |
| ६७ | श्री शिवा कृषक समूह | बुद्धभूमि -१० | राम औतार तेली | ९८००७१४००० |
| ६८ | श्री अन्जली कृषक समूह | बुद्धभूमि -२ | गया राम कोरी | ९८२१२९५३५१ |
| ६९ | श्री पुरेना कृषक समूह | बुद्धभूमि -७ | सोमन थारु | ९८१६४२४२०९ |
| ७० | श्री सम्झना कृषक समूह | बुद्धभूमि -७ | नरेन्द्र प्रताप कुर्मी | ९८१४४४८९१४ |
| ७१ | श्री विन्दावासिनी कृषक समूह | बुद्धभूमि -७ | शिव पुजन मुराद | ९८११९५९२०७ |
| ७२ | श्री बुद्धभूमि कृषक समूह | बुद्धभूमि -४ | नारायण बहादुर खत्री | |
| ७३ | श्री पुरेना कृषक समूह | बुद्धभूमि -२ | मनुराज थारु | ९८४७२८५९८७ |
| ७४ | श्री सुन्दर कृषक समूह | बुद्धभूमि -१० | लक्ष्मी नारायण यादव | ९८१७५०४६४७ |
| ७५ | उध्धमशिल कृषक समूह | बुद्धभूमि -३ | बिष्णु अधिकारी | ९८४७४२३०६७ |
| ७६ | सुर्य कृषक समूह | बुद्धभूमि -४ | किशोर गिरी | ९८४८९४७३७२ |
| ७७ | कैलाश कृषक समूह | बुद्धभूमि -५ | कैलाश कुर्मी | ९८०५४८३५८६ |
| ७८ | लक्ष्मी कृषक समूह | बुद्धभूमि -६ | उमाशंकर चौधरी | ९८१६४८१९१८ |
| ७९ | भाग्य लक्ष्मी कृषक समूह | बुद्धभूमि -१० | बिष्णु चौधरी | ९८११५७७८३७ |
| ८० | अरबाज कृषक समूह | बुद्धभूमि -१० | अब्दुल सद्दाम | ९८१५४०५६८७ |
| ८१ | प्रगती कृषक समूह | बुद्धभूमि -५ | यार मोहम्मद मुसलमान | |
| ८२ | युवाशक्ती कृषक समूह | बुद्धभूमि -४ | राजु केवट | ९८०३०५७८६६ |
| ८३ | प्रगतीशिल कृषक समूह | बुद्धभूमि -४ | नारायण बहादुर खत्री | ९८५७०३८७०० |
| ८४ | देउरालि कृषक समूह | बुद्धभूमि -४ | नर बहादुर कामी | ९८४७३८४८१३ |
| ८५ | शिवशक्ती कृषक समूह | बुद्धभूमि -४ | बासुदेव यादव | ९८१००३४२५ |
| ८६ | रामधार कृषक समूह | बुद्धभूमि -१० | बिरेन्द्र खरबिन्द | ९८२६४१५११० |
| ८७ | राधाकृष्ण कृषक समूह | बुद्धभूमि -३ | राम प्रसाद बस्याल | ९८४७५४४०९४ |
| ८८ | बुद्धभूमि कृषक समूह | बुद्धभूमि -४ | बिष्णु थारु | ९८०७५०३७०२ |
| ८९ | सगरमाथा कृषक समूह | बुद्धभूमि -४ | नन्दराम सापकोटा | ९८६७९०१६७४ |
| ९० | मिलिजुली कृषक समूह | बुद्धभूमि -४ | शोभा बेल्लासे | |
| ९१ | राधाकृष्ण तरकारीवाली महिला कृषक समूह | बुद्धभूमि -९ | माया भुसाल खरेल | ९८४११९९२८५ |
| ९२ | डाफे कृषक समूह | बुद्धभूमि -६ | रामजन अली मनहार | ९८१९४८३६२२ |
| ९३ | गौतम बुद्ध कृषक समूह | बुद्धभूमि -१० | धर्मेन्द्र कोरी | ९८२१९४०८६० |
| ९४ | मधुवा कृषक समूह | बुद्धभूमि -९ | निर्मला सिंह | ९८६९५३७५२४ |
| ९५ | युवा कृषक समूह | बुद्धभूमि -४ | रोशन खनाल | ९८१६६४३७३५ |
| ९६ | हनुमान टोल कृषक समूह | बुद्धभूमि -४ | प्रदिप बहादुर खड्का | ९८४१६८१८५१ |
| ९७ | हरीयाली कृषक समूह | बुद्धभूमि -४ | प्रेम प्रसाद पौडेल | ९८४७२१२३५३ |
| ९८ | आदर्श कृषक समूह | बुद्धभूमि -५ | नुर मोहम्मद गद्दी | ९८१९४४८५१५ |
| ९९ | विकल्प कृषक समूह | बुद्धभूमि -४ | हुमाकान्त खनाल | |
| १०० | जनसेवा कृषक समूह | बुद्धभूमि -४ | बेचन प्रसाद चौधरी | ९८०७९३३६९९ |
| १०१ | करनौलीया युवा कृषक समूह | बुद्धभूमि -४ | सत्यदेव यादव | ९८६६५८०४४५ |

| सि.नं. | समूहको नाम | ठेगाना | अध्यक्ष/सम्पर्क व्यक्ति | सम्पर्क नम्बर |
|--------|-----------------------|--------------|-------------------------|---------------|
| १०२ | बुद्ध दर्शन कृषक समूह | बुद्धभूमि -४ | उमानन्द पन्थी | ९८४७०८५३४६ |
| १०३ | युवा जागरण कृषक समूह | बुद्धभूमि -४ | गोविन्द प्रसाद थारु | ९८०३३२७५४२ |
| १०४ | जागृती कृषक समूह | बुद्धभूमि -९ | उर्मिला थारु | |
| १०५ | शितल उधमि कृषक समूह | बुद्धभूमि -९ | फुलमती थारु | ९८४२६८७५५३ |
| १०६ | मनकामना कृषक समूह | बुद्धभूमि -९ | राजकुमारी थारु | ९८४३१५५९७५ |
| १०७ | सुर्यमखि कृषक समूह | बुद्धभूमि -९ | सरिता थारु | ९८६७७७८७१८ |
| १०८ | उन्नति कृषक समूह | बुद्धभूमि -९ | कान्ती थारु | |
| १०९ | छायाँ कृषक समूह | बुद्धभूमि -९ | पुष्पा थारु | ९८४७२७७९९६ |
| ११० | समरमाथा कृषक समूह | बुद्धभूमि -९ | हरिकला थारु | ९८६६४९२५९३ |
| १११ | शिवगढि कृषक समूह | बुद्धभूमि -९ | दुखनि थारु | |
| ११२ | सुपादेउरालि कृषक समूह | बुद्धभूमि -९ | गिता थारु | |
| ११३ | ढकिया कृषक समूह | बुद्धभूमि -९ | अकजिया थारु | |
| ११४ | लालिगुरास कृषक समूह | बुद्धभूमि -९ | शान्ति थारु | |
| ११५ | एटुजेट कृषक समूह | बुद्धभूमि -४ | प्रदिप भर | ९८४७४३६८३७ |
| ११६ | समईथान कृषक समूह | बुद्धभूमि -३ | यामलाल भट्टराई | ९८६३२९६८४४ |
| ११७ | मुरहाटेल कृषक समूह | बुद्धभूमि -४ | बिहारि थारु | |
| ११८ | चेत्रादेहि कृषक समूह | बुद्धभूमि -४ | शिवलाल यादव | ९८४७०३९२४० |
| ११९ | जनसेवा कृषक समूह | बुद्धभूमि -४ | किरण कुमार थारु | ९८६४५८५५२३ |
| १२० | कुमालटोल कृषक समूह | बुद्धभूमि -४ | गंगा बहादुर कुमाल | ९८४२३९९६८४ |
| १२१ | साँधी कृषक समूह | बुद्धभूमि -४ | मिघन थारु | ९८२१४००२४४ |
| १२२ | भैरम कृषक समूह | बुद्धभूमि -४ | पुतली कुँवर श्रीस | ९८६९४४८२४५ |
| १२३ | जनचेतना कृषक समूह | बुद्धभूमि -४ | शिवकुमार चौधरी | ९८४७२०३८३९ |
| १२४ | बुद्ध कृषक समूह | बुद्धभूमि -४ | भुवन प्रसाद खनाल | ९८४४७८७६१० |
| १२५ | आधारभुत कृषक समूह | बुद्धभूमि -४ | सुरेन्द्र प्रसाद थारु | ९८४७२०४४६५ |
| १२६ | लगनशिल कृषक समूह | बुद्धभूमि -४ | हरिलाल थारु | ९८१७४२५६२६ |
| १२७ | श्रीराम कृषक समूह | बुद्धभूमि -७ | गंगाराम अहिर | ९८४७२०४५५४ |
| १२८ | उन्नत कृषक समूह | बुद्धभूमि -९ | प्रमिला घिमिरे | |
| १२९ | सगरमाथा कृषक समूह | बुद्धभूमि -९ | सुभौतीया थारु | |
| १३० | नमुना कृषक समूह | बुद्धभूमि -९ | मनकला वेलवासे | |
| १३१ | बरगदि कृषक समूह | बुद्धभूमि -९ | जगदिश थारु | |
| १३२ | बनवा कृषक समूह | बुद्धभूमि -९ | किशिराम अधिकारी | ९८५१५९५२२८ |
| १३३ | लौटो एकिकृत कृषक समूह | बुद्धभूमि -४ | जग्गु प्रसाद थारु | ९८४७२७५८८४ |
| १३४ | पौरख कृषक समूह | बुद्धभूमि -३ | बदलु थारु | ९८४७२७७३४० |
| १३५ | कोटियादेबि कृषक समूह | बुद्धभूमि -२ | लक्ष्मण थारु | ९८६७००१९४० |
| १३६ | नमुना महिला कृषक समूह | बुद्धभूमि -४ | रेशिम थारु | ९८६७०८५१५० |
| १३७ | ज्योती कृषक समूह | बुद्धभूमि -४ | गोमा थारु | ९८६४२८२६५७ |
| १३८ | महिला अगुवा कृषक समूह | बुद्धभूमि -४ | मिनु खनाल | ९८४७३८४२६१ |
| १३९ | अमरज्योती कृषक समूह | बुद्धभूमि -३ | राजकुमारी चौधरी | ९८४४९८६०८३ |
| १४० | फुलवारी कृषक समूह | बुद्धभूमि -३ | चक बहादुर पोखेल | ९८४७१३४२३५ |
| १४१ | छिमेकि कृषक समूह | बुद्धभूमि -३ | मुन्नी थारु | ९८६९१३७०४९ |

| सि.नं. | समूहको नाम | ठेगाना | अध्यक्ष/सम्पर्क व्यक्ति | सम्पर्क नम्बर |
|--------|---------------------------------|---------------|-------------------------|---------------|
| १४२ | नमुना कृषक समूह | बुद्धभूमि -९ | पशुराम घिमिरे | ९८४६५०३१६३ |
| १४३ | नयाँ बिहानी कृषक समूह | बुद्धभूमि -३ | शोभाकर पौडेल | ९८४७२९३८४१ |
| १४४ | दुबिया स्वायम हेरचाहा कृषक समूह | बुद्धभूमि -३ | राजकुमार थारु | ९८४४७४७३१० |
| १४५ | नमुना हरियाली कृषक समूह | बुद्धभूमि -१ | सिता वेल्वासे | ९८४७११६४७४ |
| १४६ | सगरमाथा कृषक समूह | बुद्धभूमि -९ | पृथ बहादुर खत्री | ९८४७०८२१६३ |
| १४७ | राजपुर कृषक समूह | बुद्धभूमि -५ | शिव कुमारी थारु | ९८४७३२५३९९ |
| १४८ | देबिनगर कृषक समूह | बुद्धभूमि -४ | पम्फादेवी मिजार | |
| १४९ | गरुंगंगा कृषक समूह | बुद्धभूमि -३ | रिता खनाल | ९८६६८४५७९० |
| १५० | ब्राह्ममाथान कृषक समूह | बुद्धभूमि -४ | फुलकुमारी कार्कि | ९८४७३३६४९३ |
| १५१ | चौरी कृषक समूह | बुद्धभूमि -५ | मिना चौधरी | ९८०७५२९३०८ |
| १५२ | सामजिक सरोकार कृषक समूह | बुद्धभूमि -८ | उमेश धोबी | ९८१६४३३७११ |
| १५३ | दिप कृषक समूह | बुद्धभूमि -४ | सुधरमुनीया थारु | ९८४७०८५८६२ |
| १५४ | बागेश्वरी कृषक समूह | बुद्धभूमि -१० | बिष्णु प्रसाद पौडेल | ९८६७००२२४२ |
| १५५ | नमुना कृषक समूह | बुद्धभूमि -३ | कृष्णा ज्ञवाली | ९८६३७७०३७७ |
| १५६ | नवोदय कृषक समूह | बुद्धभूमि -२ | जोवरीलाल अर्याल | ९८४७४३०७०० |
| १५७ | गंगामाई कृषक समूह | बुद्धभूमि -१० | धर्मेन्द्र लोहार | ९८११९९४०३६ |
| १५८ | बुद्धभूमी कृषक समूह | बुद्धभूमि -९ | तोकनारायण भट्टराई | |
| १५९ | लक्ष्मी कृषक समूह | बुद्धभूमि -४ | रुपादेवी वि क | ९८००७२९११७ |
| १६० | उन्नती स्वालम्बन कृषक समूह | बुद्धभूमि -३ | सुमित्रा पन्थि | ९८०७४३१२५९ |
| १६१ | बुद्धबाटीका कृषक समूह | बुद्धभूमि -४ | भिखु थारु | ९८४७२०३५५३ |
| १६२ | पुलचोक कृषक समूह | बुद्धभूमि -९ | रिषिराम खनाल | ९८४७२१५०९६ |
| १६३ | गंगा कृषक समूह | बुद्धभूमि -७ | राम कुमार यादव | ९८०५४८३१४५ |
| १६४ | जयकालि कृषक समूह | बुद्धभूमि -७ | शिवदयाल अहिर | ९८१९४०३०१३ |
| १६५ | गणेश कृषक समूह | बुद्धभूमि -७ | रामलाल यादव | ९८२८९०००७२ |
| १६६ | शुभ बिहानी कृषक समूह | बुद्धभूमि - | हिरा पोखेल | ९८६१३६३१५० |
| १६७ | जागरण कृषक समूह | बुद्धभूमि -३ | बिनोद भट्टराई | ९८६७४८२८६८ |
| १६८ | जनप्रिय कृषक समूह | बुद्धभूमि -१ | वासुदेव थारु | ९८४७१६७१२४ |
| १६९ | लुम्बिनी कृषक समूह | बुद्धभूमि -५ | अबु वहत तेली | ९८१६४६१२३० |
| १७० | चैँचाई कृषक समूह | बुद्धभूमि -६ | प्रदिप कुमार कोरी | ९८११४३०४६५ |
| १७१ | नव जिवन कृषक समूह | बुद्धभूमि -३ | बलीराम थारु | ९८४१०७४३७८ |
| १७२ | बिधाज्याती कृषक समूह | बुद्धभूमि -४ | सत्यनारायण थारु | |
| १७३ | सयपत्री कृषक समूह | बुद्धभूमि -८ | चादनी थारु | ९८१७५४५८४५ |
| १७४ | प्रगती कृषक समूह | बुद्धभूमि -८ | मुनीया थारु | ९८०७५२४४७२ |
| १७५ | लक्ष्मी कृषक समूह | बुद्धभूमि -६ | निर्मला बढाई | ९८१४४३२३५६ |
| १७६ | सगरमाथा कृषक समूह | बुद्धभूमि -४ | पुष्पा पोखेल | ९८६९९३४५५३ |
| १७७ | समृद्धि स्वालम्बन कृषक समूह | बुद्धभूमि -४ | सुकमायाँ सुनार | ९८६०५०७०४९ |
| १७८ | शान्ति कृषक समूह | बुद्धभूमि -३ | रामपति थारु | ९८४०९६५४७० |
| १७९ | बुद्ध कृषक समूह | बुद्धभूमि -२ | शिवानी थारु | ९८४७३८४९९० |
| १८० | सोनपुर कृषक समूह | बुद्धभूमि -२ | भगौती केवट | ९८२४४९९९४१ |
| १८१ | सगरमाथा कृषक समूह | बुद्धभूमि -९ | सुबिरा जोशि | |

| सि.नं. | समूहको नाम | ठेगाना | अध्यक्ष/सम्पर्क व्यक्ति | सम्पर्क नम्बर |
|--------|--------------------------------|---------------|-------------------------|---------------|
| १८२ | मनकामना कृषक समूह | बुद्धभूमि -३ | सरिता थारु | |
| १८३ | श्रृजनशिल कृषक समूह | बुद्धभूमि -९ | मिना भुसाल | ९८६०१९८३३९ |
| १८४ | गौतम बुद्ध स्वालम्बन कृषक समूह | बुद्धभूमि -४ | अयोरिदि चौधरी | ९८१७५४४९९६ |
| १८५ | समृद्धि कृषक समूह | बुद्धभूमि -३ | रिचा थारु | ९८६७२९६११४ |
| १८६ | देउराली कृषक समूह | बुद्धभूमि -३ | टिकाराम पोखेल | ९८४२९९५४४ |
| १८७ | सिर्जनशिल स्वालम्बन कृषक समूह | बुद्धभूमि - | भिखनी थारु | ९८६७९०१३९५ |
| १८८ | लोहरौला स-शक्तिकरण स्वा० समूह | बुद्धभूमि -१० | किशोर केवट | ९८६३५०२८३७ |
| १८९ | बुद्धभुमी एकिकृत कृषक समूह | बुद्धभूमि -९ | मानदेव उपाध्याय | ९७६२८९६९६२ |
| १९० | जनकल्याण कृषक समूह | बुद्धभूमि -८ | कृष्ण निवार अहिर | ९८१६४९४६३४ |
| १९१ | बुद्ध कृषक समूह | बुद्धभूमि -७ | सेवकराम यादव | ९८१८५१९०६५ |
| १९२ | सयपत्रि कृषक समूह | बुद्धभूमि -३ | प्रमिला थारु | ९८०६९४४६६२ |
| १९३ | बुद्धज्योती कृषक समूह | बुद्धभूमि -९ | अर्जुन प्रसाद थारु | ९८६३५२७७०० |
| १९४ | गरिब नवाज कृषक समूह | बुद्धभूमि -६ | हकिम मुसलमान | ९८०४४३६१०५ |

कपिलवस्तु नगरपालिका

| | | | | |
|----|--|----------------------------|------------------------|--|
| १ | सिद्धार्थ तरकारी बाली तथा मत्स्य कृषक समूह | कपिलवस्तु-६ | रघुनाथ गिरी | |
| २ | जय माता दी कृषक समूह | कपिलवस्तु-११, जहदी | कंशमती कुर्मी | |
| ३ | शिव कृषक समूह | कपिलवस्तु-३, लक्ष्मीनगर | कमला प्रसाद कुर्मी | |
| ४ | किसान अगुवा कृषक समूह | कपिलवस्तु-४, पिपरी | रामधनी बढई | |
| ५ | प्रगतिशील कृषक समूह | कपिलवस्तु- १२, सौरहा | राज्द्र मिश्र | |
| ६ | गौरव अगुवा कृषक समूह | कपिलवस्तु-४, छोटकी तौ | रउफ मोहम्मद मुसलमान | |
| ७ | विठुवा स्वावलम्बी कृषक समूह | कपिलवस्तु- १२, विठुवा | विश्वनाथ सिंह | |
| ८ | हरियाली कृषक समूह | कपिलवस्तु- ८, कुवागाव | शिव नारायण यादव | |
| ९ | औरहिया स्वावलम्बी कृषक समूह | कपिलवस्तु-३, | त्रिवेणी कुर्मी | |
| १० | दुर्गा माता कृषक समूह | कपिलवस्तु- २, बरगदवा | प्रदीप निगम | |
| ११ | जय माता दी कृषक समूह | कपिलवस्तु-२, कुदान | गिलोवी यादव | |
| १२ | तौलेश्वर नाथ बाबा कृषक समूह | कपिलवस्तु-२, कुदान | विरेन्द्र प्रसाद चौधरी | |
| १३ | श्रद्धा कृषक समूह | कपिलवस्तु-८, दोहनी | बन्दना पाण्डेय | |
| १४ | गौतम बुद्ध बहुउद्देशीय कृषक समूह | कपिलवस्तु-१२ | गोविन्द प्रसाद मल्लाह | |
| १५ | महिला कृषक समूह | कपिलवस्तु-१२ | गुलाम हुसेन डफाली | |
| १६ | उज्यालो कृषक समूह | कपिलवस्तु-२, लम्तिया | राम शंकर चौधरी | |
| १७ | जनकल्याण सामुदायिक कृषक समूह | कपिलवस्तु-२, लम्तिया | रामकृष प्रसाद धोवी | |
| १८ | लक्ष्मी महिला कृ. व. क समूह | कपिलवस्तु- ७, कनकटवा | किसलावती | |

| सि.नं. | समूहको नाम | ठेगाना | अध्यक्ष/सम्पर्क व्यक्ति | सम्पर्क नम्बर |
|--------|--|-------------------------------|--------------------------------|---------------|
| १९ | गंगा महिला बचत समूह | कपिलवस्तु- ७बरगदवा | रीता बनिया | |
| २० | पार्वती महिला बहुउद्देशीय कृषक समूह | कपिलवस्तु-७ | मुराती यादव | |
| २१ | महुवरिया बहुउद्देशीय बचत कृषक समूह | कपिलवस्तु- २,महुवरिया | महेन्द्र पाण्डेय | |
| २२ | सिद्धिपुर सशक्तिकरण स्वावलम्बन कृषक समूह | कपिलवस्तु-६,सिद्धिपुर | मदु मुसाल | |
| २३ | लक्ष्मी महिला बचत समूह | कपिलवस्तु- ११,प्रसिया | चन्दन नाउँ | |
| २४ | शितल महिला बचत समूह | कपिलवस्तु-११,जहदी | फुलमती कुर्मी | |
| २५ | बाणगंगा तरकारी खेती कृषक समूह | कपिलवस्तु- १२,पिपरहवा | विरेंद्र मुराउ | |
| २६ | जनपृथ कृषि समूह | कपिलवस्तु- २,सागरटोल | हरि उपाध्याय | |
| २७ | लक्ष्मी कृषक महिला बचत समूह | कपिलवस्तु- ६,विश्वकर्माटोल | सुकमाया विश्वकर्मा | |
| २८ | समयमाई कृषक महिला बचत समूह | कपिलवस्तु-६,शिवपुरा | सुदामा यादव | |
| २९ | इशान्त कृषक समूह | कपिलवस्तु- १,आनन्दबाग | शिव कुमार कहाँर | |
| ३० | शान्ती महिला कृषक समूह | कपिलवस्तु-११,रेहरा | लक्ष्मी धोवी | |
| ३१ | इद महिला बचत समूह | कपिलवस्तु-११,रेहरा | बदरुनिसा | |
| ३२ | लक्ष्मी बचत महिला कृषक समूह | कपिलवस्तु-७,धमौली | सुभावती चमार | |
| ३३ | सितल महिला बचत कृषक समूह | कपिलवस्तु- ७,धर्मपनिया | उर्मिला हरिजन | |
| ३४ | सन्तोसी महिला बचत कृषक समूह | कपिलवस्तु-७,धमौली | चनमति रैदास | |
| ३५ | नागरिक सचेतना केन्द्र कृषक समूह | कपिलवस्तु-६,बर्मेली | जित बहादुर सुनार | |
| ३६ | सानो सडवा शसक्तिकरण स्वावलम्बन कृषक समूह | कपिलवस्तु-३ | सावित्री कुर्मी | |
| ३७ | मोहम्मद कृषक समूह | कपिलवस्तु-३ | मोहम्मद अजीम | |
| ३८ | क्रान्तकारी कृषक समूह | कपिलवस्तु-६,गाबरी | ओम प्रकाश यादव | |
| ३९ | काली कृषक समूह | कपिलवस्तु-६,रुघौला | ओम प्रकाश यादव | |
| ४० | यूनिक कृषक समूह | कपिलवस्तु-४,डालपुर | प्रमोद यादव | |
| ४१ | ओमहरि कृषक समूह | कपिलवस्तु-३,सडवा | सत्येन्द्र कुमार श्रीवास्तव | |
| ४२ | दीप कृषक समूह | कपिलवस्तु-२,बर्दाहवा | रुपक चौधरी | |
| ४३ | काली माता कृषक समूह | कपिलवस्तु- ३,जमोहरा | त्रिवेणी कोरी | |
| ४४ | महिता शसक्तिकरण स्वावलम्बन कृषक समूह | कपिलवस्तु-३, | करिश्मा चन्द | |
| ४५ | महालक्ष्मी बहुउद्देशीय कृषक समूह | कपिलवस्तु-३ | राजमति कुर्मी | |
| ४६ | कपिलवस्तु युवा कृषक समूह | कपिलवस्तु-१२,पिपरी | सन्तोष हरिजन | |

| सि.नं. | समूहको नाम | ठेगाना | अध्यक्ष/सम्पर्क व्यक्ति | सम्पर्क नम्बर |
|--------|--|-------------------------|-------------------------|---------------|
| ४७ | गौतम बुद्ध कृषक समूह | कपिलवस्तु-८ | सुभास चन्द यादव | |
| ४८ | जनसेवा तरकारी कृषक समूह | कपिलवस्तु-२ | राम केवल मिश्र | |
| ४९ | माँ दुर्गा कृषक समूह | कपिलवस्तु-३ | भावना यादव | |
| ५० | तिलौरा स्वावलम्बन कृषक समूह | कपिलवस्तु-६, दक्षिण टोल | जैबुननिसा | |
| ५१ | तिलौरा स्वावलम्बन कृषक समूह | कपिलवस्तु-६, उत्तर टोल | आशा गिरी | |
| ५२ | जय माता दी कृषक समूह | कपिलवस्तु-४, पिपरी | पुरन प्रसाद यादव | |
| ५३ | गोवरी शसक्तिकरण कृषक समूह | कपिलवस्तु-६, गोवरी | सुभावती तेली | |
| ५४ | शसक्तिकरण स्वावलम्बन कृषक समूह | कपिलवस्तु-४, महुवा | प्रभावती मुराउ | |
| ५५ | ठूलो सडवा सशक्तिकरण स्वावलम्बन कृषक समूह | कपिलवस्तु-३ | अलावती | |
| ५६ | तिलौरी स्वावलम्बन कृषक समूह | कपिलवस्तु-३ | लक्ष्मी भण्डारी | |
| ५७ | सिद्धिकीया कृषक समूह | कपिलवस्तु-५ | जितअली दर्जी | |
| ५८ | दोस्रो महुवा स्वावलम्बन कृषक समूह | कपिलवस्तु-४ | सुचीता श्रीवास्तव | |
| ५९ | सिव कृषक समूह | कपिलवस्तु-६ | युवराज कुर्मी | |
| ६० | धन्नजय कृषक समूह | कपिलवस्तु-७ | सुरेश कुमार गुप्ता | |
| ६१ | सूर्यमुखी कृषक समूह | कपिलवस्तु-३ | कल्पना घिमिरे | |
| ६२ | अरौरा महिला बचत कृषक समूह | कपिलवस्तु-११ | इनद्रावती बारी | |
| ६३ | ज्योती महिला बचत कृषक समूह | कपिलवस्तु-७ | श्रीकान्ती गोसाई | |
| ६४ | लक्ष्मी कृषक समूह | कपिलवस्तु-४ | जितेन्द्र मुराउ | |
| ६५ | पर्वत महिला बचत कृषक समूह | कपिलवस्तु-११, जहदी | किस्लावती सिंह सुवेदी | |
| ६६ | शक्ति महिला बचत कृषक समूह | कपिलवस्तु-११, भैस्टा | पुष्पा शुक्ला | |
| ६७ | तेजस कृषक समूह | कपिलवस्तु-३ | अरुण कुमार श्रीवास्तव | |
| ६८ | गौतम बुद्ध कृषक समूह | कपिलवस्तु-६, रामनगर | फलमाया राना | |
| ६९ | तौलेधर नाथ कृषक समूह | कपिलवस्तु-२ | दिपक | |
| ७० | लम्बुसागर उ. कृषक समूह | कपिलवस्तु-६ | सम्माल थारु | |
| ७१ | हरियाली कृषक समूह | कपिलवस्तु-२ | कृष्ण बहादुर यादव | |
| ७२ | माया महिला कृषक समूह | कपिलवस्तु-६ | माया कलवार | |
| ७३ | निगालीकोट महिला कृषक समूह | कपिलवस्तु-६ | सुदामा मुराउ | |
| ७४ | जानकी महिला कृषक समूह | कपिलवस्तु-६ | कन्यावती सोनारिन | |
| ७५ | किसान कृषक समूह | कपिलवस्तु-२ | हरि राम कुर्मी | |
| ७६ | स्वाभिमानी कृषक समूह | कपिलवस्तु-७ | दिपक प्रसाद मिश्र | |
| ७७ | दुर्गा कृषक समूह | कपिलवस्तु-२, बरगदवा | गोविन्द पाठक | |
| ७८ | शिवशक्ति कृषक समूह | कपिलवस्तु-२, सेमरहवा | महेश कुमार चौधरी | |
| ७९ | हरियाली कृषक समूह | कपिलवस्तु-६ | बरकतअली जोल्हा | |

| सि.नं. | समूहको नाम | ठेगाना | अध्यक्ष/सम्पर्क व्यक्ति | सम्पर्क नम्बर |
|--------|--|------------------------|-------------------------|---------------|
| ८० | गौतम बुद्ध कृषक समूह | कपिलवस्तु-२ | शत्रुघन प्रसाद चौधरी | |
| ८१ | रुधौला तरकारी कृषक समूह | कपिलवस्तु-६ | बाले धोवी | |
| ८२ | जय माता दी कृषक समूह | कपिलवस्तु-३ | कमलावती कोरी | |
| ८३ | एकतारे महिला कृषक समूह | कपिलवस्तु-६ | इन्द्रावती यादव | |
| ८४ | युक्तेश्वर महादेव कृषक समूह | कपिलवस्तु-१२ | इन्द्रावती लोनिया | |
| ८५ | आशिका कृषक समूह | कपिलवस्तु-८ | दिपेन्द्र सरण सिंह | |
| ८६ | सत्य कृषक समूह | कपिलवस्तु-८ | धर्मेन्द्र प्रसाद कहौर | |
| ८७ | हरियाली बहुउद्देशीय तरकारी कृषक समूह | कपिलवस्तु-३ | बिष्णु प्रसाद बढई | |
| ८८ | बिसाल कृषक समूह | कपिलवस्तु-८ | ब्रम्हचारी कहौर | |
| ८९ | तिलौराकोट कृषक समूह | कपिलवस्तु-६ | सुशील के.सी. | |
| ९० | जागृति कृषक समूह | कपिलवस्तु-५ | जगरनाथ कुर्मी | |
| ९१ | श्रीराम कृषक समूह | कपिलवस्तु-३, सुखरामपुर | राम चरित्र धोवी | |
| ९२ | जैनब कृषक समूह | कपिलवस्तु-४ | मैनुल्लाह नाउ मु. | |
| ९३ | तौलेश्वर नाथ कृषक समूह | कपिलवस्तु-४ | सीताराम यादव | |
| ९४ | गणपति कृषक समूह | कपिलवस्तु-६, रामापुर | राम सुभग यादव | |
| ९५ | जय किसान कृषक समूह | कपिलवस्तु-३, सुखरामपुर | सई मो. दर्जी | |
| ९६ | जय भीम कृषक समूह | कपिलवस्तु-४, लौसा | मुरली प्रसाद चमार | |
| ९७ | माथिल्लो बर्मेलीटोल सशक्तिकरण स्वावलम्बन कृ.स. | कपिलवस्तु-६, बर्मेली | गामता जि.सी. | |
| ९८ | दुर्गा भवानी कृषक समूह | कपिलवस्तु-२, कुदान | बरसाती अहिर | |
| ९९ | निग्रो धाम कृषक समूह | कपिलवस्तु-२, कुदान | कोमल प्रसाद दुवे | |
| १०० | समयमाई कृषक समूह | कपिलवस्तु-३, सुखरामपुर | रामदेव कोहार | |
| १०१ | बजरंगी कृषक समूह | कपिलवस्तु-३, सुखरामपुर | विश्वम्भर यादव | |
| १०२ | बुद्धज्योती कृषक समूह | कपिलवस्तु-३, सुखरामपुर | राम केवल प्र. कुर्मी | |
| १०३ | जानकी महिला बचत कृषक समूह | कपिलवस्तु-७, बगौहा | कमलावती धोवी | |
| १०४ | समयमाई कृषक समूह | कपिलवस्तु-३, सडवा | सुनिल शुक्ल | |
| १०५ | विपन्न कृषक समूह | कपिलवस्तु-६, बर्मेली | विन्दु सुनार | |
| १०६ | पिपरी कृषक समूह | कपिलवस्तु-४, पिपरी | गुजराती बनिया | |
| १०७ | जय माता दी कृषक समूह | कपिलवस्तु-३, सानो सडवा | उर्मिला शुक्ला | |
| १०८ | जागरुक किसान कृषक समूह | कपिलवस्तु-२, कुदान | उदय राज कोहार | |
| १०९ | नारायण ब.उ. कृषक समूह | कपिलवस्तु-११ | श्रीचन्द्र कुर्मी | |
| ११० | प्रेणा कृषक समूह | कपिलवस्तु-१२, पिपरहवा | राम सवारे तेली | |
| १११ | जय किसान कृषि कृषक समूह | कपिलवस्तु-१०, विरता | रामदेव शुक्ल | |

| सि.नं. | समूहको नाम | ठेगाना | अध्यक्ष/सम्पर्क व्यक्ति | सम्पर्क नम्बर |
|--------|------------------------------------|------------------------------|-------------------------|---------------|
| ११२ | रिया ब.उ. कृषक समूह | कपिलवस्तु-५, कपियवा | हरिश्चन्द्र बरई | |
| ११३ | जय लक्ष्मी ताजा तरकारी कृषक समूह | कपिलवस्तु-५, कपियवा | ओम विलास बरई | |
| ११४ | शंकर कृषक समूह | कपिलवस्तु-३, जमोहरी | वासुदेव नाउँ | |
| ११५ | नूर कृषक समूह | कपिलवस्तु-१०, विरता | नजामुद्दीन मुसलमान | |
| ११६ | राम जानकी कृषक समूह | कपिलवस्तु-७, धमौली | राजेन्द्र नाउँ | |
| ११७ | सिद्धार्थ कृषक समूह | कपिलवस्तु-७, धमौली | सिताराम नाउँ | |
| ११८ | राहुल कृषक समूह | कपिलवस्तु-७, धमौली | मनोज कुमार कुर्मी | |
| ११९ | कनकमुनि ब.उ. कृषक समूह | कपिलवस्तु- १०, नरैनापुर | उदयभान यादव | |
| १२० | बुद्ध कृषक समूह | कपिलवस्तु-११, जहदी | मुबारक अली धुनिया | |
| १२१ | सागरमाथा कृषक समूह | कपिलवस्तु-५ | सुहेल खान | |
| १२२ | राम जानकी कृषक समूह | कपिलवस्तु-८ | राजेश कुमार अग्रहरी | |
| १२३ | राम जन्मभूमि कृषक समूह | कपिलवस्तु-५ | निसार अहमद | |
| १२४ | हरियाली कृषक समूह | कपिलवस्तु- ५, कपियवा | अजय कुमार धोवी | |
| १२५ | सिद्धार्थ उडान कृषक समूह | कपिलवस्तु-७, धमौली | अजय चौधरी | |
| १२६ | दुर्गा कृषक समूह | कपिलवस्तु-७, पुर्व बरगदवा | अल्गु चाई | |
| १२७ | सिद्धार्थ कृषक समूह | कपिलवस्तु-३ | संयोगिता देवी यादव | |
| १२८ | बरगदवा बहुउद्देशीय अगुवा कृषक समूह | कपिलवस्तु- २, बरगदवा | अहमद खान | |
| १२९ | बेलौहा कृषि उत्पादन कृषक समूह | कपिलवस्तु-८, बेलौहा | निवर कोरी | |
| १३० | जय बुद्ध कृषक समूह | कपिलवस्तु-३ | मो. रजा इरफान मु. | |
| १३१ | ज्योती कृषक समूह | कपिलवस्तु- ८, कचिरिहवा | पटेश्वरी प्रसाद गुप्ता | |
| १३२ | मायादेवी कृषक समूह | कपिलवस्तु-५ | शिव प्रसाद खरबिन्द | |
| १३३ | सत्या कृषक समूह | कपिलवस्तु-५ | सत्य धामा पाण्डे | |
| १३४ | कृषि उत्पादन कृषक समूह | कपिलवस्तु- ८, कचिरिहवा | कलिमुननिसा | |
| १३५ | कालीमाता कृषक समूह | कपिलवस्तु- ३, सुखरामपुर | रामेश्वर कहार | |
| १३६ | लक्ष्मी कृषक समूह | कपिलवस्तु- ३, बरिन्डिहवा | नन्द किशोर बरई | |
| १३७ | भाग्य लक्ष्मी कृषक समूह | कपिलवस्तु-८ | उमेश कुमार उपाध्याय | |
| १३८ | राधे कृष्ण कृषक समूह | कपिलवस्तु- ११, पकडी | सुमित्रा चौधरी | |
| १३९ | सरस्वती महिला बचत कृषक समूह | कपिलवस्तु- ७, धर्मपनिया | चन्द्रकली मल्लाह | |

| सि.नं. | समूहको नाम | ठेगाना | अध्यक्ष/सम्पर्क व्यक्ति | सम्पर्क नम्बर |
|--------|--------------------------------|-----------------------------|-------------------------|---------------|
| १४० | नमुना कृषक महिला बचत कृषक समूह | कपिलवस्तु-६,तिलौरी | तारादेवी पौडेल | |
| १४१ | धरती माता कृषक समूह | कपिलवस्तु-५,गोटीहवा | राजेन्द्र कुर्मी | |
| १४२ | नवजीवन कृषक समूह | कपिलवस्तु-५,सिपुरा | फूल चन्द्र कुर्मी | |
| १४३ | समय माई कृषक समूह | कपिलवस्तु-७ धमौली | विजय कुमार अहिर | |
| १४४ | सिद्धार्थ कृषक समूह | कपिलवस्तु-८ मैनिहवा | दीपराज कुर्मी | |
| १४५ | श्रीराम महिला कृषक समूह | कपिलवस्तु-५, श्रीरामपुर | रुपा बढई | |
| १४६ | गोपालपुर कृषक समूह | कपिलवस्तु-४, गोपालपुर | | |
| १४७ | लक्ष्मी कृषक समूह | कपिलवस्तु-८,मैनिहवा | आत्माराम ठाकुर | |
| १४८ | कालीमाता कृषक समूह | कपिलवस्तु-३, जमोहरा | इनद्रावती कोहार | |
| १४९ | तिलौराकोट कृषक समूह | कपिलवस्तु-३,डेरवा | प्रमेश्वर मुराउ | |
| १५० | दुर्गा कृषक समूह | कपिलवस्तु-३,सानो बरगदवा | इनद्रावती यादव | |
| १५१ | नगमा कृषक समूह | कपिलवस्तु-५, शिवरामपुर | इस्हार खाँ | |
| १५२ | सकृया कृषक समूह | कपिलवस्तु-६, सगरहवा | अनिता सुनार | |
| १५३ | रामचन्द्र कृषक समूह | कपिलवस्तु-४,पिपरी | धनपाती बनिन | |
| १५४ | समयमाई कृषक समूह | कपिलवस्तु-२,लम्तिया | उमाकान्त दुबे | |
| १५५ | वरपीपल कृषक समूह | कपिलवस्तु-९, हरनामपुर | सीता भुसाल | |
| १५६ | सागर बहुउद्देशीय कृषक समूह | कपिलवस्तु-२, बरगदवा | राजेन्द्र कहाँर | |
| १५७ | देवानगढिया कृषक समूह | कपिलवस्तु-३, देवानगढिया | मोहम्मद मुस्तफा | |
| १५८ | शुभकामना बहुउद्देशीय कृषक समूह | कपिलवस्तु-७,पूर्व बरगदवा | राजकुमार यादव | |
| १५९ | ताम्रेश्वरनाथ कृषक समूह | कपिलवस्तु-६,पिपरी | | |
| १६० | श्री दुर्गाभवानी कृषक समूह | कपिलवस्तु-२, बरगदवा | राम इनदर मुराउ | |
| १६१ | गौतम बुद्ध कृषक समूह | कपिलवस्तु-३, लक्ष्मीनगर | विजय सिंह चौधरी | |
| १६२ | मुस्कान बहुउद्देशीय कृषक समूह | कपिलवस्तु-८,पूर्व दोहनी | राम सुबास गुप्ता | |
| १६३ | जनसेवा कृषक समूह | कपिलवस्तु-५, कपियवा | राजमन बढई | |
| १६४ | शिवा तरकारी उत्पादन कृषक समूह | कपिलवस्तु- | विनोद कुमार यादव | |

| सि.नं. | समूहको नाम | ठेगाना | अध्यक्ष/सम्पर्क व्यक्ति | सम्पर्क नम्बर |
|--------|-----------------------------------|-------------------------|-------------------------|---------------|
| | | ९,बन्डिहली | | |
| १६५ | पार्वती महिला कृषक समूह | कपिलवस्तु-३,सिकोटवा | राजमती बनिया | |
| १६६ | दलित कृषक समूह | कपिलवस्तु-२,लमितया | हरि लाल पासी | |
| १६७ | अनुशा बहुउद्देशीय कृषक समूह | कपिलवस्तु-८,पूर्व दोहनी | विसम्भर पाण्डेय | |
| १६८ | लक्ष्मी कृषक समूह | कपिलवस्तु-७,बरगदवा | तुलाराम कुर्मी | |
| १६९ | संबृधि कृषक समूह | कपिलवस्तु-११,भैस्टा | प्रताप नारायण तिवारी | |
| १७० | विशाल कृषक समूह | कपिलवस्तु-११,रेहरा | गौरी शंकर बढई | |
| १७१ | माया बचत कृषक समूह | कपिलवस्तु-४,पिपरी | कुमारी मुराउ | |
| १७२ | अशोक स्तम्भ कृषक समूह | कपिलवस्तु-५,गोटिहवा | विश्वनाथ प्रसाद गुप्ता | |
| १७३ | राहुल कृषक समूह | कपिलवस्तु-६,तिलौरी | शान्ती चाई | |
| १७४ | शिवम् कृषक समूह | कपिलवस्तु-७,बरगदवा | शिवराज मल्लाह | |
| १७५ | तौलेश्वरनाथ बहुउद्देशीय कृषक समूह | कपिलवस्तु-३,सुखरामपुर | ओम शंकर यादव | |
| १७६ | गणेश कृषक समूह | कपिलवस्तु-१२,पिपरहवा | गोबर्धन प्रसाद तेली | |
| १७७ | रम्यादेवी कृषक समूह | कपिलवस्तु-१०,पिपरा | धनबहादुर सारु | |
| १७८ | माया देवी कृषक समूह | कपिलवस्तु-१२,बिठुवा | रोहित हरिजन | |
| १७९ | सानिमा कृषक समूह | कपिलवस्तु-८,बेलौहा | | |
| १८० | गंगा जमुना बचत कृषक समूह | कपिलवस्तु-११,बनगाई | सरफराज केवट | |
| १८१ | आदर्श बहुउद्देशीय कृषक समूह | कपिलवस्तु-१२,पिपरहवा | गंगाजली तेली | |
| १८२ | मायादेवी कृषक समूह | कपिलवस्तु-११,पकडी | बुद्धिराम तेली | |
| १८३ | समयमाई कृषक समूह | कपिलवस्तु-१,तौलिहवा | भुनेश्वर मुराउ | |
| १८४ | मनकामना कृषक समूह | कपिलवस्तु-५,बभनी | अब्दुल सकिर मिया | |
| १८५ | जन जागृती बहुउद्देशीय कृषक समूह | कपिलवस्तु-७,बरगदवा | सरोजा देवी उपाध्याय | |
| १८६ | तराई कृषक समूह | कपिलवस्तु-५,शिवपुरा | राम दवन यादव | |
| १८७ | शुभम बहुउद्देशीय कृषक समूह | कपिलवस्तु-५,डंगरी | उमेश कुमार चौधरी | |
| १८८ | गौतम बुद्ध बहुउद्देशीय कृषक समूह | कपिलवस्तु-५,कपियवा | यज्ञ बहादुर बरई | |
| १८९ | राज कृषक समूह | कपिलवस्तु-७ | अमृता यादव | |

| सि.नं. | समूहको नाम | ठेगाना | अध्यक्ष/सम्पर्क व्यक्ति | सम्पर्क नम्बर |
|--------|----------------------------------|---------------------------|-------------------------|---------------|
| | | धर्मपनिया | | |
| १९० | खुशबु कृषक समूह | कपिलवस्तु-३ सडवा | सुरेश कुर्मी | |
| १९१ | गौतम बुद्ध कृषक समूह | कपिलवस्तु-१२ विठुवा | संदीप यादव | |
| १९२ | नमस्ते बहुउद्देश्यीय कृषक समूह | कपिलवस्तु-५ गोटिहवा | अब्दुल कयूम मुसलमान | |
| १९३ | कालीमाई कृषक समूह | कपिलवस्तु- २,रमतलहा | महेश प्रसाद गुप्ता | |
| १९४ | दुर्गा महिला कृषक समूह | कपिलवस्तु- ५,शिवरामपुर | मेवावती नाउ | |
| १९५ | सागरमाथा कृषक समूह | कपिलवस्तु-७,धमौली | मन्तु कोरी | |
| १९६ | तौलेश्वर बहुउद्देश्यीय कृषक समूह | कपिलवस्तु-२,लमितया | कृष्ण बहादुर चौधरी | |
| १९७ | महाकालेश्वर कृषक समूह | कपिलवस्तु- ७,कनकटवा | अम्रिका चौधरी (कुर्मी) | |
| १९८ | सुदृढ एकता कृषक समूह | कपिलवस्तु- ९,हरनामपुर | शिव प्रसाद थारु | |
| १९९ | मुस्कान महिला बचत कृषक समूह | कपिलवस्तु-४,वीरपुर | चैनमती तेली | |
| २०० | लाली गुराँस महिला बचत कृषक समूह | कपिलवस्तु-४,वीरपुर | अकालबुन निसा मुसलमान | |
| २०१ | जागरुक महिला बचत कृषक समूह | कपिलवस्तु-४,वीरपुर | सजरुननिशा | |
| २०२ | लक्ष्मी महिला बचत कृषक समूह | कपिलवस्तु- १२,बिठुवा | आन्ती चमार | |
| २०३ | सतालो सलाम महिला बचत कृषक समूह | कपिलवस्तु- १२,बेलभरिया | जफरी डफाली | |
| २०४ | सागरमाथा महिला बचत कृषक समूह | कपिलवस्तु- १२,बेलभरिया | अलामुननिसा डफाली | |
| २०५ | नवदुर्गा कृषक समूह | कपिलवस्तु-७,धमौली | हरि नारायण खटिक | |
| २०६ | खुसी महिला बचत कृषक समूह | कपिलवस्तु-८,दोहनी | अन्नमती कहाँर | |
| २०७ | शितल महिला बचत कृषक समूह | कपिलवस्तु-८,प दोहनी | शिरपाती रैदास | |
| २०८ | जानकी महिला बचत कृषक समूह | कपिलवस्तु- ८,भगवानपुर | शान्ती यादव | |
| २०९ | लक्ष्मी महिला बचत कृषक समूह | कपिलवस्तु-८,प मैनिहवा | चन्द्रावती हरिजन | |
| २१० | सकृय कृषक समूह | कपिलवस्तु-९,कुशमा | थमलाल जैसी | |
| २११ | व्यसायिक कृषक समूह | कपिलवस्तु-९ | कौशिल्या खनाल | |
| २१२ | प्रगतिशील कृषक समूह | कपिलवस्तु-७,धमौली | राजेन्द्र प्रसाद ठाकुर | |
| २१३ | गणेश कृषक समूह | कपिलवस्तु- ७,बरगदवा | चन्द्रभान बरई | |
| २१४ | जाखिन माई कृषक समूह | कपिलवस्तु- ४,गोपालपुर | अरुन चौधरी | |

| सि.नं. | समूहको नाम | ठेगाना | अध्यक्ष/सम्पर्क व्यक्ति | सम्पर्क नम्बर |
|--------|----------------------------------|---------------------------|-------------------------|---------------|
| २१५ | गौतम बुद्ध कृषक समूह | कपिलवस्तु-७ | अनिल कुमार यादव | |
| २१६ | दुर्गा महिला बचत कृषक समूह | कपिलवस्तु-४,पटखवा | शुभावती पासी | |
| २१७ | आनन्द कृषक समूह | कपिलवस्तु-१२ | राम अधारे कोहार | |
| २१८ | समयमाई कृषक समूह | कपिलवस्तु-१० | सुनिता कहांर | |
| २१९ | तिलौराकोट समयमाता कृषक समूह | कपिलवस्तु-४ | राम पृत दुवे | |
| २२० | कालीमाता कृषक समूह | कपिलवस्तु-४ | वृजेश कुमार पाण्डेय | |
| २२१ | नरैनापुर धान खेती कृषक समूह | कपिलवस्तु-११ | राम प्रसाद यादव | |
| २२२ | समयमाई महिला बचत कृषक समूह | कपिलवस्तु-१२,सौरहा | कमलावती हरिजन | |
| २२३ | कालीमाई महिला बचत कृषक समूह | कपिलवस्तु-१२,सौरहा | गुन्जी केवट | |
| २२४ | पार्वती महिला बचत कृषक समूह | कपिलवस्तु-४,वीरपुर | राधा यादव | |
| २२५ | जानकी महिला बचत कृषक समूह | कपिलवस्तु-४,वीरपुर | खैरुननिसा मुसलमान | |
| २२६ | खुशी महिला बचत कृषक समूह | कपिलवस्तु-१२,अकवरपुर | हेमलता हरिजन | |
| २२७ | गुलाब महिला बचत कृषक समूह | कपिलवस्तु-४,लौसा | चनरमती चमार | |
| २२८ | मोहम्मद कृषक समूह | कपिलवस्तु-११ | सफीउल्ला धोवी | |
| २२९ | मुन लाईट कृषक समूह | कपिलवस्तु-३,लक्ष्मीनगर | टेक प्रसाद कोहार | |
| २३० | महुवा कृषक समूह | कपिलवस्तु-४,महुवा | अल्ताफ हुसेन मुसलमान | |
| २३१ | पार्वती महिला बचत कृषक समूह | कपिलवस्तु-८,बेलौहा | गिता पासी | |
| २३२ | सावित्री महिला बचत कृषक समूह | कपिलवस्तु-८,पुर्व बेलौहा | फोटु कोरी | |
| २३३ | गंगा महिला बचत कृषक समूह | कपिलवस्तु-८,पुर्व मैनिहवा | सीता रैदास | |
| २३४ | किसान महिला बचत कृषक समूह | कपिलवस्तु-८,कचिरिहवा | सितारुननिसा मुसलमान | |
| २३५ | राधिका महिला बचत कृषक समूह | कपिलवस्तु-८,कुवागाव | रुकमणी यादव | |
| २३६ | गौतम बुद्ध कृषक समूह | कपिलवस्तु-४,पिपरी | महेन्द्र कुर्मी | |
| २३७ | जगदीशपुर धानखेती कृषक समूह | कपिलवस्तु-९,जगदीशपुर | भगेलु थारु | |
| २३८ | बाणगंगा महिला बचत कृषक समूह | कपिलवस्तु-१२,अकवरपुर | लक्ष्मी मल्लाह | |
| २३९ | दुर्गा महिला बचत कृषक समूह | कपिलवस्तु-१२,विठुवा | शान्ती कोहार | |
| २४० | न्यु मोडेल बहुउद्देशीय कृषक समूह | कपिलवस्तु-८ | रफातुल्लाह मुसलमान | |
| २४१ | राम जानकी कृषक समूह | कपिलवस्तु-३ | बृज विहारी शुक्ल | |
| २४२ | आरती महिला बचत कृषक समूह | कपिलवस्तु-१२ | सन्ति तेली | |
| २४३ | शक्ति महिला बचत कृषक समूह | कपिलवस्तु-४ | राजमती मुराउ | |

| सि.नं. | समूहको नाम | ठेगाना | अध्यक्ष/सम्पर्क व्यक्ति | सम्पर्क नम्बर |
|-------------------|--|-----------------------------|-------------------------|---------------|
| २४४ | अहले सुन्नत इसलामिया कृषक समूह | कपिलवस्तु- | समसुदोहा खाँ पठान | |
| २४५ | लक्ष्मी महिला बचत कृषक समूह | कपिलवस्तु-४ | कुमारी तारा गिरी | |
| २४६ | न्यु मोडेल बहुउद्देशीय कृषक समूह | कपिलवस्तु-८ | रफातुल्लाह मुसलमान | |
| २४७ | राम जानकी कृषक समूह | कपिलवस्तु-११, रेहरा | गया प्रसाद चौधरी | |
| २४८ | हरिहरपुर कृषक समूह | कपिलवस्तु-७ हरिहरपुर | नवकु अहिर | |
| २४९ | तारा मुस्कान धान ब्लक सञ्चालन समन्वय समिति | कपिलवस्तु-२, ४ | कृष्ण बहादुर चौधरी | |
| २५० | उन्नति तरकारी उत्पादन कृषक समूह | कपिलवस्तु- ८, भगवानपुर | फुल कुमारी यादव | |
| २५१ | गौतम बुद्ध कृषक समूह | कपिलवस्तु-५, बभनी | राकेश कुमार कोरी | |
| २५२ | सिद्धार्थ कृषक समूह | कपिलवस्तु- ११, बनगाई | शिव कुमार कुर्मी | |
| २५३ | दोहनी स्वयम् हेरचाह कृषक समूह | कपिलवस्तु-८, दोहनी | राम प्रसाद यादव | |
| २५४ | नितेश्वरी बहुउद्देशीय कृषक समूह | कपिलवस्तु-६, बर्मेली | मुलचन्द्र मल्लाह | |
| २५५ | मनसा देवी कृषक समूह | कपिलवस्तु-४, पिपरी | बनवारी रैदास | |
| २५६ | नयाँ पाइला कृषक समूह | कपिलवस्तु- ११, बनगाई | धन बहादुर तमाङ्ग | |
| २५७ | निग्लिहवा कृषक समूह | कपिलवस्तु-९, | नासरिन खातुन मुसलमान | |
| २५८ | समयमाई तरकारी कृषक समूह | कपिलवस्तु-९ | राम बेलास मुराउ | |
| २५९ | सेतो सुरास कृषक समूह | कपिलवस्तु-९ | निर्मला गौतम | |
| २६० | मायादेवी कृषक समूह | कपिलवस्तु-५, बभनी | राम चन्द्र कोरी | |
| २६१ | लाली गुराँस कृषक समूह | कपिलवस्तु-३, सडवा | श्याम प्रकाश यादव | |
| २६२ | सूर्य चन्द्र कृषक समूह | कपिलवस्तु- ३, जमोहरी | राम चन्द्र पाण्डेय | |
| २६३ | समयमाई कृषक समूह | कपिलवस्तु-११, | अन्जनी खटिक | |
| २६४ | समयमाई कृषक समूह | कपिलवस्तु-३, | केशरी नन्द कहार | |
| २६५ | जय लक्ष्मी तरकारी उत्पादन कृषक समूह | कपिलवस्तु-७ | राम शंकर कोरी | |
| २६६ | गोपालपुर समयमाता कृषक समूह | कपिलवस्तु-४ | सुनील कुमार यादव | |
| २६७ | हाजरा कृषक समूह | कपिलवस्तु-८, पूर्व दोहनी | मुस्तकीम मुसलमान | |
| यशोधरा गाउँपालिका | | | | |
| १ | श्री नइदल बिन्त दिलत महिला क.स. | यशोधरा-७ इष्टवा | चन्द्रावती चमार | ९८०४७२८११० |
| २ | श्री नइदल समूह | क/सो लोहोरोली | गेना कुमी | ९५००३४९१४३ |
| ३ | श्री बहुउद्देशीय क.स. | यशोधरा-४ परसोहिया | कमरदीन मुसलमान | ९५००३३९५६४ |
| ४ | श्री सरस्वती आत्मनिर्भर क.स. | यशोधरा-२ | इम्मरता पाशी | |
| ५ | श्री कालीमाई क.स. | यशोधरा-५ मुडिला | इन्द्रणी शर्मा | ९८२१५४५३८४ |
| ६ | श्री छाया महिला क.स. | यशोधरा-४ हरिनेवा | कमलावती कोहार | |
| ७ | श्री विजय नइदल क.स. | यशोधरा-३ बहादिलवा | जयप्रकाश पाशी | ९८२३१३९१९२ |

| सि.नं. | समूहको नाम | ठेगाना | अध्यक्ष/सम्पर्क व्यक्ति | सम्पर्क नम्बर |
|---------------------|------------------------------------|------------------------|---------------------------|---------------|
| ८ | श्री /फद क.स. | यशोधरा-8 खोरिया | राम स्वरूप कोरी | ९८२१४५०३५० |
| ९ | श्री रिषि क.स. | यशोधरा-8 खोरिया | मियनलेश प्रजापति | |
| १० | श्री नानली गुराँस आत्मनिर्भर क.स. | यशोधरा-1 रजवापुर | कु. गोदावरी रेडास | ९८२१४९६५१५ |
| ११ | श्री रजवापुर आत्मनिर्भर क.स. | यशोधरा-1 रजवापुर | स्कुरा लोनिया | ९८१६४३०४५२ |
| १२ | श्री सारामावा आत्मनिर्भर क.स. | यशोधरा-1 महिला | सुभमाती रेडास | ९८२६७९२२२६ |
| १३ | श्री यशोधरा आत्मनिर्भर किसान समूह | यशोधरा-1 रजवापुर | सावित्री नाउ | ९८०४७६४१०२ |
| १४ | श्री एकता आत्मनिर्भर क.स. | यशोधरा-1 तितिल्वी | प्रिति रेडास | ९८१२९१४५८८ |
| १५ | श्री हारियाली आत्मनिर्भर क.स. | यशोधरा-1 पकडी | विन्द बडाई | |
| १६ | श्री गोरी आत्मनिर्भर किसान समूह | यशोधरा-2 पश्चिम भञ्जहर | किशलावती बडाई | ९८१४१९१५१७ |
| १७ | श्री सुलभा आत्मनिर्भर किसान समूह | यशोधरा-2 पूर्व भञ्जहर | चन्द्रावती बडाई | ९८०६९१९६२८ |
| १८ | श्री चपलिस्त क.स. | यशोधरा-8 बास्खोर | नइन्द्र ओबज | ९९००९३०१३२ |
| १९ | श्री सुमामाई क.स. | यशोधरा-7 सेमरी | राजेन्द्र कुमी | ९८५१२३८०९४ |
| २० | श्री आगार आत्मनिर्भर क.स. | यशोधरा-2 लोहोरोली | सहारन निशा मुसलमान | ९८५७९३४६३२ |
| २१ | श्री लाडिनजा आत्मनिर्भर क.स. | यशोधरा-1 तितिलवा | नारता रेडास | ९८०८१९३२२३ |
| २२ | श्री सिद्धाँथ आत्मनिर्भर क.स. | यशोधरा-1 पकडी | जुमिला रविदास | ९८११७२८३५६ |
| २३ | श्री जय गुरुदेव आत्मनिर्भर क.स. | यशोधरा-1 दरजवा | सुडला पाशी | ९८११३६८५७० |
| २४ | श्री समयमाई आत्मनिर्भर क.स. | यशोधरा-1 तितिलवा | अनिता चीधरी | ९८०४२६३२५५ |
| २५ | श्री सुशान्त आत्मनिर्भर क.स. | यशोधरा-2 पूर्व भञ्जहर | शिला रेडास | ९८५७६६२५८८ |
| २६ | श्री विजय नइदल क.स. | यशोधरा-4 परसोहिया | मायाराम गुसा | ९८०४४४३२९६ |
| २७ | श्री गरगा जन्मना आत्मनिर्भर क.स. | यशोधरा-2 पूर्व भञ्जहर | साहिला खातुन मुसलमान | ९८१४२६३२२० |
| २८ | श्री मनकामना आत्मनिर्भर क.स. | यशोधरा-2 भावपुर | राधिका रेडास | ९८०५८००१५० |
| २९ | श्री सारगामावा आत्मनिर्भर क.स. | यशोधरा-2 पु भञ्जहर | कमलावती यादव | ९८०५८२०८८९ |
| ३० | श्री हिमाल आत्मनिर्भर क.स. | यशोधरा-2 लोहोरोली | फुलमती पाशी | ९८०५१९८२९० |
| मायादेवी गाउँपालिका | | | | |
| १ | भोले बाबा कृषक समूह | मायादेवी-१, पिचुर्खी | राधेश्याम कुर्मी | |
| २ | माँ सारदा कृषक समूह | मायादेवी-१, सेमरा | राजेन्द्र प्रसाद कुर्मी | |
| ३ | रौनक कृषक समूह | मायादेवी-१, पिचुर्खी | फिरोज अहमद मुसलमान | ९८२४४४८७४८ |
| ४ | चाँदनी कृषक समूह | मायादेवी-१, इमिलिया | इरफान अहमद खान | ९८०७४५०४३२ |
| ५ | प्रगतिशील कृषक समूह | मायादेवी-१, पिचुर्खी | सोहरत प्रसाद पाठक | ९८०८७७७१३२ |
| ६ | शिवाय कृषक समूह | मायादेवी-१, पकडी | कृष्णपाल कुर्मी | ९८०८२२४२९५ |
| ७ | ओम कृषक समूह | मायादेवी-१, पकडी | दीप कुमार चौधरी | |
| ८ | जय माँ लक्ष्मी कृषक समूह | मायादेवी-१, पकडी | ज्ञानेन्द्र कुमार वर्मा | ९८०७५३१३३५ |
| ९ | तौलेश्वर नाथ बहुउद्देशीय कृषक समूह | मायादेवी-१, सेमरौटी | भुलई यादव | ९८११४६८०१३ |
| १० | नमुना समुदायिक कृषक समूह | मायादेवी-१, बरही | सुरेन्द्र प्रसाद प्रजापती | ८९४७०४०१७५ |
| ११ | अन्नपूर्णा कृषक समूह | मायादेवी-१, सेमरौटी | मोहम्मद सलीम अन्सारी | ९८२१४३७५५४ |

| सि.नं. | समूहको नाम | ठेगाना | अध्यक्ष/सम्पर्क व्यक्ति | सम्पर्क नम्बर |
|--------|------------------------------------|-----------------------------|--------------------------|---------------|
| १२ | जन सेवा बहुउद्देशीय कृषक समूह | मायादेवी-१, | अब्दुल रहमान मुसलमान | ९८१६४३५४५० |
| १३ | गौतम बुद्ध तरकारी कृषक समूह | मायादेवी-१, पिचुर्खी | गंगाराम प्रसाद कुर्मी | ९८०५४११५७७ |
| १४ | ग्रामीण विकार कृषक समूह | मायादेवी-१, पिचुर्खी | गिरजेश कुमार पाठक | |
| १५ | बरोहिया महिल तरकारी कृषक समूह | मायादेवी-१, बरोहिया | विजय प्रसाद कहार | |
| १६ | सिद्धार्थ कृषक समूह | मायादेवी-१, वरही | मोहम्मद रफीक फकीर | ९८११९४६६९५ |
| १७ | प्रगतिशील तरकारी कृषक समूह | मायादेवी-१, सेमरौटी | बब्बु सिंह यादव | ९८०७४५३२४८ |
| १८ | ग्रीन लैण्ड फार्मिङ कृषक समूह | मायादेवी-१, इमिलिया | अब्दुल्लाह मुसलमान | ९८१२९२५५१२ |
| १९ | हरियाली कृषक समूह | मायादेवी-१, बरोहिया | सुगम कुमार चौधरी | ९८१७५६५३८४ |
| २० | दुर्गा कृषक समूह | मायादेवी-१, इमिलिया | घनश्याम मौर्या | ९८१२९७५४५९ |
| २१ | श्री राम कृषक समूह | मायादेवी-१, पकडी | राकेश शरण चौधरी | ९८०४४४५६४४ |
| २२ | ईमिलिया कृषक समूह | मायादेवी-१, ईमिलिया | सुनिल कुमार चौधरी | ९८०६९४६९७२ |
| २३ | कोटही माई कृषक समूह | मायादेवी-१, पिचुर्खी | शिव गोविन्द चौधरी | ९८२१५६१६२२ |
| २४ | जन प्रिय उपभोक्ता कृषक समूह | मायादेवी-१, सेमरा | कुन्ज विहारी यादव | ९८०७५५२६१६ |
| २५ | नव दुर्गा कृषक समूह | मायादेवी-१, वरही | ज्यन्त्री प्रसाद यादव | |
| २६ | शिव शक्ति कृषक समूह | मायादेवी-१, बरोहिया | राजेन्द्र प्रसाद दुबे | |
| २७ | अन्नपूर्ण कृषक समूह | मायादेवी-१, सेमरौटी | मोहम्मद सलीम अन्सारी | ९८२४४९५३२० |
| २८ | जन्ता कृषक समूह | मायादेवी-१, सेमरौटी | मेहम्मद सकील मुसलमान | |
| २९ | जनकल्याण कृषक समूह | मायादेवी-१, सेमरौटी | कृष्ण राज चमार | |
| ३० | जयमाँ काली कृषक समूह | मायादेवी-२, भरवलीया | महेन्द्र कुमार यादव | ९८०५४१०१२१ |
| ३१ | सक्रिय कृषक समूह | मायादेवी-२, अभिराव | सहाबुद्दीन मुसलमान | |
| ३२ | मनखोरिया कृषक समूह | मायादेवी-२, मनखोरिया | कपतान दर्जी | ९८१९४७७९८९ |
| ३३ | रामफली कृषक समूह | मायादेवी-२, मनखोरिया | रीता कुर्मी | |
| ३४ | मायादेवी कृषक समूह | मायादेवी-२, भरवलिया | मुक्तार अहमद | ९८२१५२६१५० |
| ३५ | शिव कृषक समूह | मायादेवी-२, भइसकुण्डा | अनित कुमार वनिया | |
| ३६ | नेटुवा उत्थान आत्मनिर्भर कृषक समूह | मायादेवी-२, | निरहिया नेटुवा | |
| ३७ | लाली गुराँस कृषक समूह | मायादेवी-३, खैराटी | अब्दुल वहाब मुसलमान | |
| ३८ | जनचेतना कृषक समूह | मायादेवी-३, बरगदवा | राकेश यादव | |
| ३९ | राम प्रकाश कृषक समूह | मायादेवी-३, बहवासी | राम प्रकाश नाउँ | |
| ४० | जनहित कृषक समूह | मायादेवी-३, बसंतपुर | शालिक राम वरई | |
| ४१ | आदर्श कृषक समूह | मायादेवी-३, पणसणा | ब्रम्हानन्द चौधरी कुर्मी | |
| ४२ | बुद्ध कृषक समूह | मायादेवी-३, पणसणा | विकाश चौधरी | |
| ४३ | हरियाली कृषक समूह | मायादेवी-३, छोटकी खैराटी | तीरथ गडरीया | ९८०६९०७३३० |

| सि.नं. | समूहको नाम | ठेगाना | अध्यक्ष/सम्पर्क व्यक्ति | सम्पर्क नम्बर |
|--------|--------------------------------|--------------------------|-------------------------|---------------|
| ४४ | फूलिका महिला कृषक समूह | मायादेवी-३, फूलिका | सरीत तिवारी | |
| ४५ | कालीमाई कृषक समूह | मायादेवी-३, पणसणा | ओमकार अहिर | |
| ४६ | मायादेवी कृषक समूह | मायादेवी-३, डिहवा खैराटी | सोमनाथ यादव | ९८०७५४४६४६ |
| ४७ | ज्योती कृषक समूह | मायादेवी-३, डुमरीया | ग्रीष प्रसाद मिश्र | ९८०५४७९८३२ |
| ४८ | मायादेवी कृषक समूह | मायादेवी-३, खैराटी | नरायण यादव | |
| ४९ | चाँदनी कृषक समूह | मायादेवी-३, फूलिका | रीखी राम चमार | |
| ५० | अशोक कृषक समूह | मायादेवी-३, बसंतपुर | शैलेन्द्र प्रसाद कुर्मी | ९८९९४९१७२४ |
| ५१ | यूवा प्रगतिशील कृषक समूह | मायादेवी-३, खैराटी | जगत लोहार | ९८२४४५५०५३ |
| ५२ | लक्ष्मी कृषक समूह | मायादेवी-३, विचौवापुर | रामवृक्ष यादव | ९८९९४०९२७३ |
| ५३ | सरस्वती कृषक समूह | मायादेवी-३, बडकी खैराटी | दुर्गावती उपाध्याय | |
| ५४ | बुद्ध कृषक समूह | मायादेवी-३, | अब्दुल कलाम अन्सारी | |
| ५५ | जागृत कृषक समूह | मायादेवी-३, | अनारकली रैदाश | ९८०४४८०८६९ |
| ५६ | डॉफि कृषक समूह | मायादेवी-३, अतरपरी | चन्द्रिका यादव | ९८०७४९३४८८ |
| ५७ | प्रगती तरकारी खेती कृषक समूह | मायादेवी-३, खैराटी | राज कुमार खरविन्द | ९८२९४९४४७४ |
| ५८ | नव दुर्गा कृषक समूह | मायादेवी-३, | दुर्गा प्रसाद चौधरी | |
| ५९ | लाली गुराँस कृषक समूह | मायादेवी-३, | कैलाशी पासी | ९८२६४८६०३८ |
| ६० | हिमचुली कृषक समूह | मायादेवी-३, वरगदवा | बाल कुमारी न्योपाने | ९८०७५२७६६४ |
| ६१ | सागरमाथा कृषक समूह | मायादेवी-३, खैराटी | राधा बरई | ९८९६८२८२९३ |
| ६२ | विस्थापित कृषक समूह | मायादेवी-३, खैराटी | राममिलन खरविन्द | ९८९६४६४५५९ |
| ६३ | विनोद कृषक समूह | मायादेवी-३, खैराटी | धूप प्रसाद पाण्डेय | ९८०७५३९९५० |
| ६४ | जय महादेव कृषक समूह | मायादेवी-३, खैराटी | शैलेन्द्र कुमार यादव | ९८९९४९०२२४ |
| ६५ | निशा कृषक समूह | मायादेवी-३, | जन्नतुननिशा | ९८०७५३८८६७ |
| ६६ | रोशनी कृषक समूह | मायादेवी-३, | नाथु कहार | ९८९७५७९०८२ |
| ६७ | जय वजरंग कृषक समूह | मायादेवी-३, डुमरीया | राम चन्द्र कलवार | ९८९६४२८२९३ |
| ६८ | जय हनुमान कृषक समूह | मायादेवी-३, खैराटी | राम मिलन खरविन्द | ९८२४४५५०५३ |
| ६९ | लक्ष्मी कृषक समूह | मायादेवी-३, खैराटी | राम वृक्ष यादव | ९८९६४७३४८४ |
| ७० | दुर्गा कृषक समूह | मायादेवी-३, खैराटी | राजमन कोहार | ९८९४४२६५४२ |
| ७१ | साझा कृषक समूह | मायादेवी-३, खैराटी | विरेंद्र बरई | ९८०६९८५३३० |
| ७२ | ज्य भोलेनाथ कृषक समूह | मायादेवी-३, खैराटी | संजय कुमार बरई | ९८२९४०७६६४ |
| ७३ | ज्योती कृषक समूह | मायादेवी-३, खैराटी | अंगद बरई | ९८६७३२९४३० |
| ७४ | बडकीमाई कृषक समूह | मायादेवी-३, | राकेश कुमार चौधरी | ८९०४४८०८६९ |
| ७५ | डॉफि कृषक समूह | मायादेवी-३, अतरपरी | चन्द्रिका प्रसाद यादव | ९८२७४२४४९९ |
| ७६ | आदर्श कृषक समूह | मायादेवी-३, पडसडा | बहमाहनन्द कुर्मी | ९८०३४५९९३० |
| ७७ | छहारी महिला कृषक समूह | मायादेवी-३, वरगदवा | सनकुमारी पुन | ९८०७५२७६६४ |
| ७८ | सागरमाथा महिला कृषक समूह | मायादेवी-३ खैराटी | राधा बरई | ९८९९४५८०७९ |
| ७९ | सरसवती महिला कृषक समूह | मायादेवी-३ फूलिका | रिमा थारु | |
| ८० | मायादेवी बहुउद्देशीय कृषक समूह | मायादेवी-३ | राज कुमार यादव | ९८९७४९३८८८ |

| सि.नं. | समूहको नाम | ठेगाना | अध्यक्ष/सम्पर्क व्यक्ति | सम्पर्क नम्बर |
|--------|-----------------------------------|-----------------------|---------------------------|---------------|
| ८१ | वनबाबा कृषक समूह | मायादेवी-४, चाकर चौडा | शुनिल कुमार पाण्डेय | ९८१२९२४८५८ |
| ८२ | बिबेक कृषक समूह | मायादेवी-४ गौरा | विनोद कुमार कहार | ९८१४४४२३०३ |
| ८३ | वरुण कृषक समूह | मायादेवी-४ पिपरा | राम अवतार धोवी | ९८२१९८५४१८ |
| ८४ | लक्ष्मी कृषक समूह | मायादेवी-४ गौरा | आलिया खतुन | ९८२१९८५४१८ |
| ८५ | जग्रुक कृषक समूह | मायादेवी-४ पिपरा | तारा देवी बनिया | ९८०७५६९८२४ |
| ८६ | जय कारण माई कृषक समूह | मायादेवी-४ सानो गौरा | रामदेव पाण्डेय | |
| ८७ | पँच तारा कृषक समूह | मायादेवी-४ ठूलो गौरा | सुमित्रा रैदाश | |
| ८८ | जय समय माई कृषक समूह | मायादेवी-४ | नवीन पाठक | |
| ८९ | गौरा कृषक समूह | मायादेवी-४ ठूलो गौरा | विमलावती रैदाश | ९८१७४३६९०० |
| ९० | प्रगतिशिल कृषक समूह | मायादेवी-४ चाकर चौडा | गीता पाठक | ९८५७०५२५०० |
| ९१ | जय मा दुर्गे महिला कृषक समूह | मायादेवी-४ चाकर चौडा | कुमारी रानु पाठक | ९८४७०१७८८९ |
| ९२ | जनचेतना कृषक समूह | मायादेवी-४ ठूलो गौरा | सदाम हुसेन | ९८०५४०४५२९ |
| ९३ | एकता कृषक समूह | मायादेवी-४ गौरा | मोहम्मद नकी मनिहार | |
| ९४ | बेलाल कृषक समूह | मायादेवी-४, पिपरा | बेलाल अहमद मुसलमान | |
| ९५ | सिम्रिक कृषक समूह | मायादेवी-४ | अजिजुदिन मुसलमान | ९८१०२०२६७० |
| ९६ | ईसु कृषक समूह | मायादेवी-५, अटकोनिया | मनोज कुमार तिवारी | |
| ९७ | प्रतियुस कृषक समूह | मायादेवी-५, बलुहवा | विन्द्रावती दुवे | |
| ९८ | समय माई कृषक समूह | मायादेवी-५, सिसहनिया | राघवेन्द्र प्रसाद पाण्डेय | |
| ९९ | सबिता कृषक समूह | मायादेवी-५, अटकोनिया | सोमनाथ तिवारी | |
| १०० | अंश कृषक समूह | मायादेवी-५, अटकोनिया | राजेन्द्र प्रसाद तिवारी | ९८२१५२५२१७ |
| १०१ | गणेश कृषक समूह | मायादेवी-५ गणेशपुर | अहमद अलि मुसलमान | ९८००७५७५२८ |
| १०२ | गौतम बुद्ध सिसहनिया कोट कृषक समूह | मायादेवी-५ सिसहनिया | सरित पाण्डेय | ९८४१३८५३०३ |
| १०३ | समावेशी कृषक समूह | मायादेवी-५ बलुही | मान्ती चौधरी | ९८०११८१५३६ |
| १०४ | प्रगतिशिल कृषक समूह | मायादेवी-५ बलुहवा | जनक नन्दनी पासी | ९८१६४८१२१९ |
| १०५ | महादेव कृषक समूह | मायादेवी-५ महादेव | मेहम्मद इरान मुसलमान | |
| १०६ | हरि कृषक समूह | मायादेवी-५ सिहोरवा | दीनानाथ उपाध्याय | ९८०७५५४४१९ |
| १०७ | नवराज कृषक समूह | मायादेवी-५ | गौरी शंकर लोनिया | ९८१९४६४३३३ |
| १०८ | शिवशक्ति कृषक समूह | मायादेवी-५ अटकोनिया | पंकज तिवारी | ९८२६४८४५३५ |
| १०९ | किरण कृषक समूह | मायादेवी-५ | तिरपुरारी चौहान | ९८१७५४४९१० |

| सि.नं. | समूहको नाम | ठेगाना | अध्यक्ष/सम्पर्क व्यक्ति | सम्पर्क नम्बर |
|--------|-------------------------------|------------------------|---------------------------|---------------|
| | | अटकोनिया | | |
| ११० | नव जागरण कृषक समूह | मायादेवी-५ अटकोनिया | राजकुमार यादव | ९८०५४६७३९१ |
| १११ | बहुजन कृषक समूह | मायादेवी-५ सिसहनिया | भरत प्रसाद चामार | ९८४७२८४१०२ |
| ११२ | जय गाव देवता कृषक समूह | मायादेवी-५ बलुही | संतराम यादव | ९८०११८१५३६ |
| ११३ | जयमा काली कृषक समूह | मायादेवी-५ बलुहवा | श्रीपती पासी | ९८२१५३०७११ |
| ११४ | तौलेश्वर कृषक समूह | मायादेवी-५ बलुहवा | दीलिप कुमार दुवे | ९८०२६०४६३६ |
| ११५ | हरियाली कृषक समूह | मायादेवी-५ बलुहवा | पुजारी प्रसाद दुवे | ९८१४४१२०६० |
| ११६ | महेश कृषक समूह | मायादेवी-५ बलुही | विरिन्द्र कुमार यादव | ९८०४४१२०६० |
| ११७ | समय माई कृषक समूह | मायादेवी-५ | दिपेन्द्र कुमार दुवेदी | |
| ११८ | सरस्वती कृषक समूह | मायादेवी-५ सिहोरवा | विनोद कुमार दुवेदी | ९८१७४६४५४९ |
| ११९ | जय कालीमा कृषक समूह | मायादेवी-५ बलुहवा | शुनील कुमार चौधरी | ९८१७५१८७५९ |
| १२० | दुर्गा कृषक समूह | मायादेवी-५ बलुही | राम बेलाश प्रसाद कहार | ९८१६७६८२०९ |
| १२१ | सहयोगी कृषक समूह | मायादेवी-५ अटकोनिया | जय प्रकाश तिवारी | ९८५७०५०४०१ |
| १२२ | मनकामना बहुउद्देशीय कृषक समूह | मायादेवी-५ सिसहनिया | तिलोतमा मिश्र | ९८१९४२१२१६ |
| १२३ | ग्रीन नेपाल कृषक समूह | मायादेवी-५ सिसहनिया | बलीराम पासवान | ९८०४४३२४९६ |
| १२४ | उत्कर्ष कृषक समूह | मायादेवी-५ बलुही | मनोज कुमार यादव | ९८०७४३८४९३ |
| १२५ | जन्ता कृषक समूह | मायादेवी-५ बलुहवा | दिवाकर यादव | |
| १२६ | शिव शक्ती कृषक समूह | मायादेवी-५ बलुही | ईसरावती कोहार | ९८१२९०६५३१ |
| १२७ | कृष्ण कृषक समूह | मायादेवी-५ सिसवा | ओम प्रकाश चौधरी | ९८२४४७६६९२ |
| १२८ | बलुहवा स्वयं हेरचाह कृषक समूह | मायादेवी-५ बलुहवा | राज बहादुर मराउ | ९८११४३१३६६ |
| १२९ | विहानी महिला कृषक समूह | मायादेवी-५ बलुहवा | अमिना खातुन | ९८४७२०३५१२ |
| १३० | हरियाली कृषक समूह | मायादेवी-६ दुवरीपुर | ओम प्रकाश चौधरी | ९८१५४८२९३४ |
| १३१ | कृष्णा कृषक समूह | मायादेवी-६ दुवरीपुर | नन्द कुमार यादव | ९८०४४४८४४५ |
| १३२ | सिद्धार्थ कृषक समूह | मायादेवी-६ दुवरीपुर | राम शिव चौधरी | ९८०६९२५१२३ |
| १३३ | प्रिंश कृषक समूह | मायादेवी-६ दुवरीपुर | नरेन्द्र कुमार चौधरी | |
| १३४ | लक्ष्मी कृषक समूह | मायादेवी-६ वणसुणवा | राम केशरी प्रसाद चौधरी | |
| १३५ | लालीगुराँस कृषक समूह | मायादेवी-६ भगवानपुर | सुरेन्द्र कुर्मी | |
| १३६ | हरियाली कृषक समूह | मायादेवी-६ मुंगहरी | अब्दुलरहिमान मुसलमान | |
| १३७ | कालीमाई कृषक समूह | मायादेवी-६ सिसवा | नरसीह कलवार | ९८१२९३२१८७ |
| १३८ | नमुना कृषक समूह | मायादेवी-६ मुंगहरी | संतराम पासी | |
| १३९ | उन्नती कृषक समूह | मायादेवी-६ वणसुणवा | अब्दुल करीम मुसलमान | ९८१६४८१२१९ |
| १४० | सम्पूर्ण कृषक समूह | मायादेवी-६ सिसवा | मोहम्मद हनीफ मुसलमान | ९८०५४६३५८४ |

| सि.नं. | समूहको नाम | ठेगाना | अध्यक्ष/सम्पर्क व्यक्ति | सम्पर्क नम्बर |
|--------|-----------------------------|-----------------------|--------------------------------|---------------|
| १४१ | लालीगुराँस कृषक समूह | मायादेवी-६ मदरहवा | राम किशोर लोनिया | ९८२३७६३५२९ |
| १४२ | अमन कृषक समूह | मायादेवी-६ रजवापुर | अब्दुल सलाम मुसलमान | |
| १४३ | लाली गुराँस कृषक समूह | मायादेवी-६ रजवापुर | शिव कुमार चौधरी | ९८०४४९१३४४ |
| १४४ | सनराइस कृषक समूह | मायादेवी-६ रजवापुर | अनुप कुमार चौवे | ९८२१९३९७७८ |
| १४५ | लाली गुराँस कृषक समूह | मायादेवी-६ | सुरेन्द्र कर्मी | |
| १४६ | देवी वचत कृषक समूह | मायादेवी-६ | राम शंकर हरिजन | |
| १४७ | दर्पण कृषक समूह | मायादेवी-६ | नजीर आलम | |
| १४८ | जनहित कृषक समूह | मायादेवी-६ | खलिलुल्लाह खाँ | |
| १४९ | गौतम बुद्ध कृषक समूह | मायादेवी-६ सिसवा | राम लाल वर्मा | |
| १५० | विष्णु माछा पालन कृषक समूह | मायादेवी-६ डुमरा | विष्णु प्रसाद पाण्डेय | |
| १५१ | पाण्डे कृषक समूह | मायादेवी-६ डुमरा | दिलिप कुमार पाण्डेय | ९८०७४१७८३१ |
| १५२ | ओम कृषक समूह | मायादेवी-६ | हेमन्त कुमार कुर्मी | ९८१५४२३३०२ |
| १५३ | जनचेतना महिला कृषक समूह | मायादेवी-६ | ज्ञानमती चमाईन | ९८१६४९१७७० |
| १५४ | डुमरा बहुउद्देशीय कृषक समूह | मायादेवी-६ रजवापुर | प्रभु प्रसाद यादव | ९८०७४८४९३५ |
| १५५ | अनु कृषक समूह | मायादेवी-६ बडसुडवा | विजय कुमार कुर्मी | ९८१६४३०४४२ |
| १५६ | लक्ष्मी माता कृषक समूह | मायादेवी-६ बडसुडवा | राम नरायण यादव | ९८१६४७०११३ |
| १५७ | दुर्गा माता कृषक समुअ | मायादेवी-६ बडसुडवा | ओम हरि बनिया | ९८०८३१४११८ |
| १५८ | दिव्या कृषक समूह | मायादेवी-६, मुङ्गेहरी | राम बहादुर यादव | ९८१९४८०३४५ |
| १५९ | शान्ती देवी कृषक समूह | मायादेवी-६, मुङ्गेहरी | प्रदीप कुमार पटेल- (कुर्मी) | ९८१३६४५३९५ |
| १६० | पशुपतीनाथ कृषक समूह | मायादेवी-६, मदरहवा | तौलेश्वर वरई | |
| १६१ | हरियाली कृषक समूह | मायादेवी-६, रजवापुर | सलमान अहमद | ९८१४४०१६६५ |
| १६२ | किसान कृषक समूह | मायादेवी-६, रजवापुर | अब्दुल राउफ मुसलमान | ९८११९७४१४१ |
| १६३ | अलहाज कृषक समूह | मायादेवी-६, रजवापुर | अनवर मुसलमान | ९८०५४२२९९५ |
| १६४ | साईराम कृषक समूह | मायादेवी-६, बडसुडवा | अनिल पाल | |
| १६५ | गंगा कृषक समूह | मायादेवी-६, डुमरा | बलिराम यादव | |
| १६६ | सिद्धार्थ कृषक समूह | मायादेवी-६, रजवापुर | राम कुमार यादव | |
| १६७ | बुद्ध कृषक समूह | मायादेवी-६, दुबरीपुर | ओम प्रकाश कुर्मी | ९८१४४०१७०३ |
| १६८ | संगिता कृषक समूह | मायादेवी-६ बडसुडवा | नन्दलाल चौधरी | ९८५७०५०९७५ |
| १६९ | पवन कृषक समूह | मायादेवी-६ डुमरा | राज कुमार पाण्डेय | ९८१९४४४१०२ |
| १७० | सुरक्षा महिला कृषक समूह | मायादेवी-६ मुङ्गेहरी | सरित माली | ९८११५२८९०१ |
| १७१ | कोटही माई कृषक समूह | मायादेवी-६ बडसुडवा | राजा कसौधन | |
| १७२ | हरियाली कृषक समूह | मायादेवी-७, धुपही | मोहम्मद रजा मुसलमान | |
| १७३ | आदर्श कृषक समूह | मायादेवी-७, धुपही | कुलदीप गौड | |
| १७४ | श्याम कृषक समूह | मायादेवी-७, रत्नपुर | महेन्द्र प्रसाद कुर्मी | |
| १७५ | रामनगर कृषक समूह | मायादेवी-७, धुपही | रवी दाश कोरी | |
| १७६ | जानकी कृषक समूह | मायादेवी-७, रत्नपुर | दीपक चौधरी | |

| सि.नं. | समूहको नाम | ठेगाना | अध्यक्ष/सम्पर्क व्यक्ति | सम्पर्क नम्बर |
|--------|---|------------------------|-------------------------|---------------|
| १७७ | दुर्गा कृषक समूह | मायादेवी-७, कर्माहवा | बलराम चौधरी | |
| १७८ | दिपमाला कृषक समूह | मायादेवी-७, धुपही | ओम प्रकाश कुर्मी | |
| १७९ | जय माँ काली कृषक समूह | मायादेवी-७, लालपुर | राजेश चमार | ९८१७७७५८९६ |
| १८० | डॉफि कृषक समूह | मायादेवी-७, कर्माहवा | बजरंग बली कुर्मी | ९८०५४८४८४५ |
| १८१ | रत्नपुर कृषक समूह | मायादेवी-७, रत्नपुर | राना कुर्मी | ९८११४७९५५२ |
| १८२ | बुद्ध कृषक समूह | मायादेवी-७, धुपही | सुरेन्द्र प्रसाद चौधरी | ९८२४४९३२३४ |
| १८३ | हमिद कृषक समूह | मायादेवी-७, वसन्तपुर | याकुब मुसलमान | ९८२३४२२९६३ |
| १८४ | कर्माहवा कृषक समूह | मायादेवी-७, कर्माहवा | सरोज कुमार चौधरी | ९८०४४१७६७८ |
| १८५ | सितल कृषक समूह | मायादेवी-७, वनकसीहा | माखन प्रसाद अहिर | ९८१२९८२०२९ |
| १८६ | जन जागृती कृषक समूह | मायादेवी-७, वनकसीहा | बाल गोविन्द यादव | ९८१७५७९३१८ |
| १८७ | मनोकामना कृषक समूह | मायादेवी-७, रत्नपुर | सफी मोहम्मद मुसलमान | ९८१४४३५०७६ |
| १८८ | जनचेतना कृषक समूह | मायादेवी-७, वनकसीहा | उदयभान यादव | |
| १८९ | चतुर्भुजी स्मार्ट कृषि गाँउ कार्यक्रम समिती ःकृषक समूह | मायादेवी-७, वनकसीहा | ओम प्रकाश कुर्मी | ९८१६४६१२४५ |
| १९० | सौरभ कृषक समूह | मायादेवी-७, नवडिहवा | किरन चौधरी | ९८२५४००२०२ |
| १९१ | प्रगति बहुउद्देशीय कृषक समूह | मायादेवी-७, कर्माहवा | दुर्गेश यादव | |
| १९२ | सागरमाथा कृषक समूह | मायादेवी-७, | धनीराम यादव | ९८२४४०९२६१ |
| १९३ | तराई कृषक समूह | मायादेवी-७, गणेशपुर | जोगेन्द्र यादव | ९८०४४३८३३२ |
| १९४ | बुद्ध बहुउद्देशीय कृषक समूह | मायादेवी-७, वनकसीहा | जयसराम यादव | ९८१४४४१७६० |
| १९५ | श्रीराम बहुउद्देशीय कृषक समूह | मायादेवी-७, कर्माहवा | उग्रशेन प्रशाद कुर्मी | |
| १९६ | जय माँ दुर्गे कृषक समूह | मायादेवी-७, रत्नपुर | शेरबहादुर केशी | |
| १९७ | गौतम बुद्ध कृषक समूह | मायादेवी-७, रत्नपुर | रीता केशी | |
| १९८ | जनकल्याण कृषक समूह | मायादेवी-७, नौडिहवा | रजत कुमार चौधरी | ९८०४४१५५८५ |
| १९९ | लक्ष्मी तरकारी उत्पादन उद्यान कृषक समूह | मायादेवी-७, वसन्तपुर | दीनदयाल चौधरी | ९८६७२२५४३९ |
| २०० | जय किसान कृषक समूह | मायादेवी-७, कर्माहवा | शत्रुहन प्रसाद कुर्मी | ९८१७५८५५४५ |
| २०१ | सिद्धार्थ कृषक समूह | मायादेवी-७, कर्माहवा | जय प्रकाश कुर्मी | |
| २०२ | हरनामपुर बहुउद्देशीय कृषक समूह | मायादेवी-७, कर्माहवा | गप्फार मुसलमान | ९८०७४२०१६३ |
| २०३ | स्वतन्त्र कृषक समूह | मायादेवी-७, धुपही | सुरेन्द्र चौधरी | ९८१४४१५३४२ |
| २०४ | दुर्गा कृषक समूह | मायादेवी-७, गणेशपुर | बलराम यादव | ९८०६९०६६३५ |
| २०५ | हरनामपुर सिँचाइ कृषक समूह | मायादेवी-७, धुपही | मोहम्मद रफीक मुसलमान | ९८०४४१७५४९ |
| २०६ | जनचेतना बहुउद्देशीय कृषक समूह | मायादेवी-७, गणेशपुर | राम चरित्र यादव | ९८००७२१३१६ |
| २०७ | मनकामना कृषक समूह | मायादेवी-७, वनकसीहा | गणेश बहादुर यादव | ९८१४४८२५३८ |
| २०८ | भगौती कृषक समूह | मायादेवी-७, रतनपुर | विसम्भर चौधरी | ९८०४४३१०६१ |

| सि.नं. | समूहको नाम | ठेगाना | अध्यक्ष/सम्पर्क व्यक्ति | सम्पर्क नम्बर |
|------------------|----------------------------------|--------------------------|-------------------------|---------------|
| २०९ | लाली गुराँस कृषक समूह | मायादेवी-७, रतनपुर | वेद प्रकाश कुर्मी | ९८१४४९२७५६ |
| २१० | शिवा कृषक समूह | मायादेवी-७, लालपुर | सन्तोष कुमार यादव | ९८१५४१६१८६ |
| २११ | हुदा कृषक समूह | मायादेवी-७, धुपही | समिउल्लाह मुसलमान | ९८११४३२५७७ |
| २१२ | नेहा कृषक समूह | मायादेवी-७, धुपही | रामजस लोनिया | ९८०५४५२१०९ |
| २१३ | सरस्वती कृषक समूह | मायादेवी-७, करमहवा | चन्द्रीका चमार | |
| २१४ | नवदुर्गा कृषक समूह | मायादेवी-७, गनेशपुर | रमेश यादव | ९८०७४६५१३८ |
| २१५ | श्री कृष्ण कृषक समूह | मायादेवी-७, | राकेश यादव | ९८१६४१२०७० |
| २१६ | हरनामपुर कृषक समूह | मायादेवी-७, वसन्तपुर | रामवृक्ष चौधरी | ९८१५४०७९२९ |
| २१७ | हरियाली कृषक समूह | मायादेवी-७ गणेशपुर | बिन्देश्वरी रैदास | ९८०२६३२२९१ |
| २१८ | शम्भु कृषक समूह | मायादेवी-७ हरनामपुर | राकेश कलवार | |
| २१९ | प्रताप कृषक समूह | मायादेवी-७ गणेशपुर | दिपेन्द्र प्रताप यादव | |
| २२० | बुद्ध कृषक समूह | मायादेवी-७ हरनामपुर | बिरेन्द्र प्रसाद चौधरी | ९८०७४६३७५० |
| २२१ | गणेश कृषक समूह | मायादेवी-७ गणेशपुर | ऋषि राम यादव | ९८०७४४०८५८ |
| २२२ | लक्ष्मी कृषक समूह | मायादेवी-७ | वेद कुमार यादव | ९८२४४०९२६१ |
| २२३ | तराइ कृषक समूह | मायादेवी-७ गणेशपुर | जोगेन्द्र यादव | ९८११४२७६२५ |
| २२४ | नेपाल बहुउद्देशीय कृषक समूह | मायादेवी-७ करमहवा | मंकज चौधरी | |
| २२५ | सन राईज कृषक समूह | मायादेवी-८ हरीवंशापुर | राजेश कुर्मी | ९८११९४४६२५ |
| २२६ | सन्ध्या कृषक समूह | मायादेवी-८ | सम्भु प्रसाद तिवारी | |
| २२७ | यशोधरा कृषक समूह | मायादेवी-८ जमुनी | सरिवन कहार | ९८११५०२८३६ |
| २२८ | जन सेवा कृषक समूह | मायादेवी-८ नन्दनगर | दीपक लोनिया | ९८२६४१६८९५ |
| २२९ | समय माई कृषक समूह | मायादेवी-८ बिजुवा | सुकदेव अहिर | ९८११५७५६५० |
| २३० | तुलसी कृषक समूह | मायादेवी-८ बरकुल | धर्मेन्द्र कुमार लोनिया | ९८०६९५९४८४ |
| २३१ | सुहेल कृषक समूह | मायादेवी-८ नन्दनगर | उसमान गनी | ९८०६९५९४८४ |
| शिवराज नगरपालिका | | | | |
| १ | सृजनशिल कृषक समूह | शिवराज १, ३ | ऋषिराम खनाल | ९८६०६४२९९३ |
| २ | सृजनशिल कृषक समूह | शिवराज-३, खरेन्द्रपुर | दिलकला भुसाल | ९८४७०५२५८१ |
| ३ | शिवगढि कृषक समूह | शिवराज-३, नयाँवस्ति | धर्म कुमार खत्री | ९८१४१४६५३२ |
| ४ | सृजना आयआर्जन कृषक समूह | शिवराज-३, मदवा | | |
| ५ | सोनपुर तरकारी कृषक समूह | शिवराज-१, सोनपुर | भिखु थारु | ९८४७४२४६७४ |
| ६ | अरनिको कृषक समूह | शिवराज-५ | | ९८५७०६१४९२ |
| ७ | मिलिजुलि कृषक समूह | शिवराज-५ विजयपथ | | ९८०४४२३५०५ |
| ८ | सफलता कृषक समूह | शिवराज-११ | हरिकला | ९८०७५५०६०३ |
| ९ | भगवति आयआर्जन कृषक समूह | शिवराज-३ | | |
| १० | सयपत्रि कृषक समूह | शिवराज-५ बुद्धिहवा | | ९८४७०६३८३० |
| ११ | सुपा देउराली कृषक समूह | शिवराज-४ | अनिता अधिकारी | ९८४४७१७५१३ |
| १२ | श्री प्रगतिशिल आयआर्जन कृषक समूह | शिवराज-११ नयाँवस्ति | सीता | ९८४७२६३३५३ |
| १३ | श्री लालीगुराँस कृषक समूह | शिवराज-९ भगवानपुर | सीता चौधरी | ९८२१४४८५२१ |

| सि.नं. | समूहको नाम | ठेगाना | अध्यक्ष/सम्पर्क व्यक्ति | सम्पर्क नम्बर |
|--------|--|--------------------------|-------------------------|---------------|
| १४ | श्री लालिगुराँस कृषक समूह | शिवराज-५ शान्तिटोल | कमला देवी पाण्डे | ९८४७५३६०१२ |
| १५ | शिवगढि कृषि तथा तरकारी समूह | शिवराज -९, आरटीओरोड | बोम बहादुर के. सी. | ९८०६९४८९३८ |
| १६ | श्री सहमति कृषक समूह | शिवराज-५, चन्द्रौटा | | ९८५७०५५५७५ |
| १७ | सनराईज कृषक समूह | शिवराज-५, सनराईज टोल | सरस्वति भण्डारी गैरे | ९८४७०६१९२७ |
| १८ | जागृति महिला कृषक समूह | शिवराज*-५ संगम टोल | लालुमाया पोखेल | ९८४७२९५६२७ |
| १९ | अर्गानिक कृषि तथा पशुपंछी कृषक समूह | शिवराज-२, मद्रहवा | नकुल कामी | ९८००७४७३८६ |
| २० | हरियाली कृषि तथा कृषक समूह | शिवराज-२ बालापुर | हीरि वि.क. | 9847132459 |
| २१ | स्वर्गद्वारी जलवायु परिवर्तन कृषक समूह | शिवराज-३, खरेन्द्रपुर | शान्ता पाण्डे | ९८४७१३२४५९ |
| २२ | हरियाली कृषक समूह | शिवराज-९ तुरुन्तपुर | खिमा | ९८१२८५९३५४ |
| २३ | कैशल कृषक समूह | शिवराज-५ | सभापति थारु | ९८१७५००८८९ |
| २४ | सुपा देउराली कृषक समूह | शिवराज-९ | किरण गिरी घर्तिमगर | ९८१६१८५८२ |
| २५ | फुलवारी आयआर्जन कृषक समूह | शिवराज-४ | ईन्द्रकला | ९८०४४३५४१५ |
| २६ | उन्नति कृषक समूह | शिवराज-९ | | ९८११५५६२१८ |
| २७ | हरियालि कृषक समूह | शिवराज-६ | सिताराम यादव | ९८४७३८५८३३ |
| २८ | श्री सरस्वति बहेउदेशीय कृषक समूह | शिवराज-६ जवाभारी | तौलेश्वर प्रसाद चौधरी | ९८५७०५१२०१ |
| २९ | जागरण कृषक समूह | शिवराज -९ कञ्चनपुर | ज्योति जी.सी. | 9804422526 |
| ३० | स्वावलम्बी कृषक समूह | शिवराज*-५ कटनी | सीमा रायमाझी | ९८२१९१५२९१ |
| ३१ | बेलगंगा कृषक समूह | शिवराज-११ जामुनवगिया | ईन्द्र प्रताप सेन | ९८४७०८३५१३ |
| ३२ | उज्यालो कृषक समूह | शिवराज-१ | युवराज घिमिरे | ९८५७०२४२३५ |
| ३३ | श्री हरियाली कृषक समूह | | बसन्त आरख | |
| ३४ | मिलिजुलि कृषक समूह | शिवराज-५ पुर्व रहतकोल | सहाउ थारु | ९८१७५९८२४१ |
| ३५ | श्री मदवा कृषक समूह | शिवराज -३ मदवा | मिरा मल्ल | ९८६१८४७८८० |
| ३६ | शिवगढी कृषि तरकारी समूह | शिवराज-९ रमवादहवा | सोनकेशरी थारु | ९८००७१४८४६ |
| ३७ | रूपान्तरण कृषक समूह | शिवराज-५ नौडिहवा | बेगम बहादुर वि.क. | ९८४७८३९३५७ |
| ३८ | सिद्धार्थ तरकारी उत्पादन कृषक समूह | शिवराज-७ बालानगर | अमरेश कुमार चौधरी | ९८४७५१२४११ |
| ३९ | तरकारी बाली कृषक समूह | शिवराज-८ विशुनपुर | | ९८१५४३३३०६ |
| ४० | सिद्धार्थ कृषक समूह | शिवराज-८ | कृष्ण प्रसाद यादव | ९८४७२११७२५ |
| ४१ | श्री नारायण कृषि समूह | शिवराज-७, जुम्लि | रामगोपाल चौधरी | ९८४७०८५७६७ |
| ४२ | कपिलवस्तु कृषक समूह | शिवराज-६ कुदरबेटवा | ईरफान अहमद खाँ | ९८४७०४२३७८ |
| ४३ | कुदरबेटवा कृषक समूह | शिवराज-६ | सरफराज हमरु खाँ | ९८०२७७६१७७ |
| ४४ | हरियाली बहुउदेशीय कृषक समूह | शिवराज-५ | | ९८५७०२८३९९ |
| ४५ | श्री रामजानकी कृषक समूह | शिवराज-४ समिति चोक | हरिलाल पौडेल | ९८४७३२३६२८ |

| सि.नं. | समूहको नाम | ठेगाना | अध्यक्ष/सम्पर्क व्यक्ति | सम्पर्क नम्बर |
|--------|-------------------------------------|------------------------------|-------------------------|---------------|
| ४६ | शिवराज कृषक समूह | शिवराज-४ | तारा प्रसाद आचार्य | ९८४७३२५६५८ |
| ४७ | एकता स्मार्ट कृषक समूह | शिवराज-१ उमरी | राधेश्याम थारु | |
| ४८ | लालिगुराँस कृषक समूह | शिवराज-११ नयाँवस्ति | मोहन प्रसाद अहिर | ९८०७४०४३६७ |
| ४९ | एकिकृत कृषि तथा पशु विकास कृषि समूह | शिवराज-८ लक्ष्मणपुर | गंगा देवी लामिछाने | ९८६५१२१३०० |
| ५० | मिलिजुलि कृषक समूह | शिवराज-९, दश नम्बर | लीला पुन | ९८२५४५२८८२ |
| ५१ | कालीमाई कृषक समूह | शिवराज-४ डकहिया | यम बहादुर रायमाझी | ९८४७४२४८०३ |
| ५२ | लालिगुराँस कृषक समूह | शिवराज १० सितलापुर | गोमा रायमाझी | ९८२६४१३८५१ |
| ५३ | मुवा विकास कृषक समूह | शिवराज-५, | पुरुषोत्तम घिमिरे | ९८४७५८४६१४ |
| ५४ | उमरी कृषक समूह | शिवराज-१ शिवपुर | हर्जि थारु | ९८१६४४१६१९ |
| ५५ | कालीमाई कृषक समूह | शिवराज-७ जुमिलि | अवधेश कुमार चौधरी | ९८४७३२५०४६ |
| ५६ | श्री समयथान कृषक समूह | शिवराज-११ सेमरि | रामचन्द्र यादव | ९८१७४२७६४७ |
| ५७ | जय माँ दुर्गे कृषक समूह | शिवराज-११ सेमरि | राजकुमार अहिर | ९८००७०५८७१ |
| ५८ | श्री कालिमा कृषक समूह | शिवराज-११ | दुखहरण प्रसाद यादव | ९८६७३०८३५१ |
| ५९ | श्री जय बुद्ध कृषक समूह | शिवराज-११ | पुष्पा यादव | ९८४७०८२४३५ |
| ६० | दुर्गा कृषक समूह | शिवराज-११ भदोखर | मनिराम बढई | ९८११४३४२२२ |
| ६१ | श्री हरियाली कृषक समूह | शिवराज-११ मैटहवा | भगवत दयाल यादव | ९८१२९८२५९९ |
| ६२ | बजरंग बली कृषक समूह | शिवराज -११ मैटहवा | शिव गोविन्द कुर्मी | ९८११४८७१३० |
| ६३ | सुधा कृषक समूह | शिवराज -८ पकडी | चिन्कू मुराउ | |
| ६४ | श्री दुर्गा भवानी कृषक समूह | शिवराज-७ बेउँवा | निरंजन प्रसाद कलवार | ९८४७०५२०३८ |
| ६५ | प्रगिशिल कृषक समूह | शिवराज-६ कुदरबेटवा | अशमा खातुन | |
| ६६ | कालीमाई कृषक समूह | शिवराज-११ छोट्की थुन्हिया | मोल्हु यादव | |
| ६७ | प्रगतिशिल कृषक समूह | शिवराज-३ शान्तिटोल | लालबहादुर नेपाली | ९८४५१३८६५५ |
| ६८ | मनकामना कृषक समूह | शिवराज-९ सुन्दरी डाँडा | विश्वु सोति | ९८४७१६०९५२ |
| ६९ | सृजनशिल कृषक समूह | शिवराज-२ बसन्तपुर | परसुराम शर्मा | ९८४७३२५२६७ |
| ७० | उन्नत कृषक समूह | शिवराज-८ विसुनपुर | पारस कुर्मी | ९८६४८१५४५६ |
| ७१ | अरुणोदय कृषक समूह | शिवराज-९ शिवगढी | जगतमणि घिमिरे | ९८६७३२५०१३ |
| ७२ | मिलन कृषक समूह | शिवराज-९ वानियाभार | सरस्वति थापा मगर | ९८२१५०५६५६ |
| ७३ | उन्नतशिल कृषक समूह | शिवराज-११ भदोखर | भरत प्रसाद कुर्मी | ९८११४२६००७ |
| ७४ | रमुवादहवा कृषक समूह | शिवराज-९ | माईते वि.क. | |
| ७५ | शिवराज कृषक समूह | शिवराज-६ मजिगवाँ | रोहित कुमार यादव | ९८४७४२४७६१ |
| ७६ | श्री सितलामाई कृषक समूह | शिवराज-६ बण्डा | जिमिदार यादव | ९८४७०५२३१५ |

| सि.नं. | समूहको नाम | ठेगाना | अध्यक्ष/सम्पर्क व्यक्ति | सम्पर्क नम्बर |
|--------|----------------------------------|--------------------------|-------------------------|-----------------|
| ७७ | श्री सयपत्री कृषक समूह | शिवराज-११ नयाँवस्ति | जानकी गैरे | ९८४७४४३४२२ |
| ७८ | श्री कृष्ण कृषक समूह | शिवराज-६ गडगौडा | विधावति चौधरी | ९८४७०८४९८३ |
| ७९ | देवी कृषक समूह | शिवराज-९ तुरुन्तपुर | हीरा विष्ट केसी | ९८१२९९५५०६ |
| ८० | चमरवोझिया स्वयम हेरचाह कृषक समूह | शिवराज-९ चमरवोझिया | राजेन्द्र थारु | ९८०७४०२२२९ |
| ८१ | श्री रामजानकी कृषक समूह | शिवराज -१० लालपुर | शतिश चन्द्र गुप्ता | ९८४७०५२९६५ |
| ८२ | गौतम बुद्ध कृषक समूह | शिवराज-६ मोतिनगर | राममनोरथ चौधरी | ९८४७०८४८४३ |
| ८३ | जय माँ कोटही आयआर्जन कृषक समूह | शिवराज-६ मोतिनगर | रामलाल यादव | ९८०७४६१२४३ |
| ८४ | ससोहिया पतोहिया कृषक समूह | शिवराज-५ उत्तर रहतकोल | सोमकुमारी थारु | ९८४५५५१६७१ ९ |
| ८५ | हरियाली कृषक समूह | शिवराज-११ थुन्हिया | बालमुकुन्द कुर्मी | ९८२१९३३६३२ |
| ८६ | आँचलजलधारा कृषक समूह | शिवराज-७ निविहवा | ओमप्रकाश कुर्मी | ९८५७०५५९३१ |
| ८७ | शिवराज एकिकृत कृषक समूह | शिवराज-५ नौडिहवा | मोहन अधिकारी | ९८४७३२५५३१ |
| ८८ | सडवा सागर तरकारी कृषक समूह | शिवराज-८ सडवा | वासुदेव पासी | ९८१६४५३६५५ |
| ८९ | हरियाली कृषक समूह | शिवराज-३ हचुवा | समन सुनार | ९८१०८२८७५८ |
| ९० | देवीपुर तरकारी उत्पादन कृषक समूह | शिवराज-८ देवीपुर | देवी बाठा | ९८१५४८८०३६ |
| ९१ | लक्ष्मणघाट तरकारी कृषि समूह | शिवराज-८ विलरहवा | झिनकन पासी | ९८०७५३५४८७ |
| ९२ | नौलो हरियाली कृषक समूह | शिवराज-१ करहिया | हरिपाल चौधरी | ९८४७०५२१०५ |
| ९३ | लुम्बिनी कृषक समूह | शिवराज-९ भोकर | दिलमाया घर्ति | ९८०७५८३५६१ |
| ९४ | समृद्धि कृषक समूह | शिवराज-५ | डाँसिराम पाण्डे | ९८४७०८५६३५ |
| ९५ | प्रगति कृषक समूह | शिवराज-१ कलौनी | सरस्वति देवी | ९८२५४२३२२७ |
| ९६ | गौतम तरकारी कृषक समूह | शिवराज-८ विसुनपुर | राजेन्द्र कोरी | ९८१६४७९२२३ |
| ९७ | प्रगतिशिल तरकारी खेती समूह | शिवराज-२ गौरिया | शारदा रेग्मी | ९८६७०१५८३६ |
| ९८ | सुनवर्षी अग्रशिल कृषक समूह | शिवराज-३ सोनवर्षी | श्याममोहन केवट | ९८२१५०८१२३ |
| ९९ | प्रगति कृषक समूह | शिवराज-५ लक्ष्मी टोल | पुनकला वन्जाडे | ९८४७२११७४८ |
| १०० | श्री लक्ष्मी कृषक समूह | शिवराज-३ सोनवर्षी | रमानन्द केवट | ९८४७०८५५११ |
| १०१ | सुनौलो विहानी कृषक समूह | शिवराज-११ सडवा | उपेन्द्रनाथ खनाल | ९८४७०५२९५१ |
| १०२ | भगवानपुर कट्टक समूह | शिवराज-९ | श्री रामगोपाल चौधरी | ९८२४४३००१ |
| १०३ | एकता स्वावलम्बन कृषक समूह | शिवराज-१ उमरी | लाली कुमारी थारु | ९८११९७०२७१ |
| १०४ | जयगंगा बहुउद्देश्यीय कृषक समूह | शिवराज-११ थुन्हिया | राजकिशोर चौधरी | ९८४७०६१३७४ |
| १०५ | शान्ती स्वावलम्बन कृषक समूह | शिवराज-१ उमरी | हीरामणि थारु | ९८२५४००३५६ |
| १०६ | श्री प्रगतिशिल कृषक समूह | शिवराज-१ | फुलमति थारु | ९८१६४६८२२६ |
| १०७ | सुजनशिल स्वावलम्बन कृषक समूह | शिवराज-१ | उर्मिला थारु | ९८११४८२२११ |
| १०८ | रामजानकी बहुउद्देश्यीय कृषक समूह | शिवराज-१० लालपुर | रविदत्त मिश्र | ९८५७०१४१०० |
| १०९ | लालपुर बहुउद्देश्यीय कृषक समूह | शिवराज-१० लालपुर | शिव दत्त मिश्र | ९८११४९९६०५ |
| ११० | प्रगती कृषक समूह | शिवराज -९ सुन्दरीडाडा | पार्वती भट्टराई | ९८६७१२५६८१ |

| सि.नं. | समूहको नाम | ठेगाना | अध्यक्ष/सम्पर्क व्यक्ति | सम्पर्क नम्बर |
|--------|--------------------------------|---------------------------|-------------------------|---------------|
| १११ | समयथान कृषक समूह | शिवराज ३ कटुवा | प्रेम बहादुर कलवार | ९८२१४६५८२१ |
| ११२ | जानकी बहुउद्देश्यीय कृषक समूह | शिवराज -५ भुड्डीहवा | शुभावती केवट | ९८१५४४७८४१ |
| ११३ | जगार कृषक समूह | शिवराज ३ भितरिया | राम अवतार चौधरी | ९८५७०५६५५० |
| ११४ | सफल किसान कृषक समूह | शिवराज ८ देवीपुर | सुग्रीम लोनीया | ९८१७४३१६५२ |
| ११५ | फुलवारी महिला कृषक समूह | शिवराज ११ | तिलकुमारी जैसी | ९८४७२९५०९१ |
| ११६ | कृष्णा कृषक समूह | शिवराज ५ दक्षिण रहटकोल | श्रीराम थारु | |
| ११७ | हरीयाली कृषक समूह | शिवराज ८ देवीपुर | गौरीलाल यादव | ९८११९८१५५० |
| ११८ | लक्ष्मी तरकारी महिला कृषक समूह | शिवराज ३ मदवा | पुतली खत्री | ९८६७२४७६४६ |
| ११९ | रोशनी महिला कृषक समूह | शिवराज १० ईश्वामनगर | राधिका यादव | ९८११९५३१८६ |
| १२० | एकता कृषक समूह | शिवराज १ उमरी | राधेश्याम चौधरी | ९८४७२११८९९ |
| १२१ | उमरी व्यवसायीक कृषक समूह | शिवराज १ उमरी | भगेलु थारु | ९८११९७०२७१ |
| १२२ | मीलीजुली महिला कृषक समूह | शिवराज ३ मजगवा | राजमती हरिजन कोरी | ९८४७२१७२७१ |
| १२३ | मितेरी कृषक समूह | शिवराज १ बनकट्टा | कर्मराज चौधरी | |
| १२४ | सदाम स्वालम्बन कृषक समूह | शिवराज २ मदवा | सिता चौधरी | ९८२१५०७०७५ |
| १२५ | आदर्श स्वालम्बन कृषक समूह | शिवराज २ मदवा | जगडी थारु | ९८२१४०९१३१ |
| १२६ | मालारानी कृषक समूह | शिवराज २ हरवा | सन्तोष कुमार चौधरी | ९८५७०५५३९० |
| १२७ | बरगदवा कृषक समूह | शिवराज ४ | अतिकुरहमान धोबी | ९८०५४५९२२५ |
| १२८ | कालीका कृषक समूह | शिवराज ११ जालीमबगीया | रिता शाह | ९८११९५७८३५ |
| १२९ | मायादेवी कृषक समूह | शिवराज १० | राजेन्द्र प्रसाद चौधरी | ९८४७०४२९०२ |
| १३० | बजरंग बली कृषक समूह | शिवराज ४ डकैया | दीपराज कुर्मी | ९८००७८७७५२ |
| १३१ | संघारी कृषक समूह | शिवराज ३ मैनार | अदालत थारु | ९८६७२२०३०५ |
| १३२ | शिवशक्ती कृषक समूह | शिवराज ११ सेमरी | ममता यादव | ९८१४४२९९९८ |
| १३३ | सी बहुउद्देश्यीयकृषक समूह | शिवराज ९ | सन्जु चन्द | |
| १३४ | कालीमाई कृषक समूह | शिवराज १० बकौली | शिवप्रसाद चौधरी | ९८१५४४७८९९ |
| १३५ | प्रगतिशिल कृषक समूह | शिवराज ११ भदौखर | निबर कुर्मी | ९८०६९७१९४१ |
| १३६ | जनबिकास कृषक समूह | शिवराज ११ सडवा | सम्भु यादव | ९८१०१९८२०३ |
| १३७ | हरीयाली कृषक समूह | शिवराज १० ईश्वामनगर | हबिबुल्ला मनहार | ९८१२९३०४९ |
| १३८ | नारायणी कृषक समूह | शिवराज १० श्रीनडीहवा | मंगनीराम चौधरी | ९८२१४६२३४६ |
| १३९ | सगरमाथा कृषक समूह | शिवराज ४ | सुसिला कोहार | ९८१४४१९६५४ |
| १४० | शुभलक्ष्मी कृषक समूह | शिवराज ४ गुलरी | उषा यादव | ९८११४११७०७ |
| १४१ | सफल कृषक समूह | शिवराज ९ भगवानपुर | दिपेन्द्र प्रसाद निरौला | |
| १४२ | जवाभारी कृषक समूह | शिवराज-७ जवाभारी | खुसेद अहमद मुसलमान | ९८२६४७८४०१ |

बाणगंगा नगरपालिका

| सि.नं. | समूहको नाम | ठेगाना | अध्यक्ष/सम्पर्क व्यक्ति | सम्पर्क नम्बर |
|--------|--|--------------------------------|--------------------------|---------------|
| १ | कोइलि कृषक समूह | बाणगंगा-७ प्रगतितोल | कमल उज्ज्वेल | |
| २ | नमुना आय आर्जन कृषक समूह | बाणगंगा-८ धनेशपुर | दधिराम बस्नेत | |
| ३ | सफल महिला कृषक समूह | बाणगंगा-३ झुगा | चन्द्रमाया पाण्डे बस्याल | ९८४७२८४७८७ |
| ४ | बुद्ध शान्ती कृषक समूह | बाणगंगा-३ ववनी | बिष्णु कुमारी थारु | ९८०५४६११७७ |
| ५ | उन्नती कृषक समूह | बाणगंगा-२ बिसनपुरा | गोपाल प्रसाद पाण्डेय | ९८४७५२१९७१ |
| ६ | जागृती कृषक समूह | बाणगंगा-१० मेचकुरी पटना | श्याम सुन्दर चौधरी | ९८४७०२८४४५ |
| ७ | ठूलो पिपरा कृषक समूह | बाणगंगा-२ ठूलो पिपरा | बिष्णु चौधरी थारु | ९८२१९१४०१० |
| ८ | लालिगुरास कृषक समूह | बाणगंगा-१० ठेकहि पटना | विजय बहादुर थारु | ९८११४६१६५७ |
| ९ | कोपिला तरकारी कृषक समूह | बाणगंगा-१० सानो ठेकहि पटना | वासुदेव चौधरी | ९८१६४७२८६६ |
| १० | त्रिशक्ति कृषक समूह | बाणगंगा-०६ सुठउली | हेमराज खनाल | ९८४९०३६०५३ |
| ११ | प्रगतिशील कृषक समूह | बाणगंगा-०३ सिउटी | राम कृष्ण चौधरी | ९८१२९३७४४५ |
| १२ | सृजना कृषक समूह | बाणगंगा-०४ डुअंगहवा | भक्ति प्रसाद सापकोटा | ९८६७३९३२०८ |
| १३ | देउराली कृषक समूह | बाणगंगा-०७ देउराली टोल भुइपुरा | टेकराज खनाल | |
| १४ | मिलिजुली महिला कृषक समूह | बाणगंगा-०७ मोतिपुर | सुमित्रा शर्मा | ९८२४४३५२३८ |
| १५ | ठेकही कृषक समूह | बाणगंगा-१० ठेकही | दिर्घ नारायण थारु | |
| १६ | नारी कृषक समूह | बाणगंगा-५ मधउलिया | मिना साकी | |
| १७ | सगरमाथा कृषक समूह | बाणगंगा-२ राजपुर | राम प्रशाद पौडेल | |
| १८ | वाणीगाउ कृषक समूह | बाणगंगा-७ वाणीगाउ | टेक बहादुर बुढामगर | |
| १९ | नमुना कृषक समूह | बाणगंगा-३ झुगा | शान्ति पाठक | |
| २० | विहानी कृषक समूह | वा न पा-९ बर्दहवा | राधा बेल्लासे | |
| २१ | वाणीगाउ कृषक महिला समूह | बाणगंगा-७ मोतिपुर | बसन्ता भुसाल | ९८०५४२४१६७ |
| २२ | जरवा सम्मे कृषक समूह | बाणगंगा-२ तेनुइया | सन्तराम चौधरी | ९८०४४९५९४४ |
| २३ | कोटिया माइ थान कृषक समूह | बाणगंगा-२ तेनुइया | टेम बहादुर चौधरी | ९८२१५६४९०५ |
| २४ | प्रगति पशु पालन तथा कृषक समूह | बाणगंगा-८ चप्पर गाऊ | ऋषि राम शर्मा | ९८६७४७७३२५ |
| २५ | नमुना कृषक समूह | बाणगंगा-११ भड्डिहवा | मिता खनाल | ९८६०८४५६८४ |
| २६ | श्रमिक कृषि माछा बंगुर तथा पशु पन्छी कृषक समूह | बाणगंगा-११ बराव | श्याम दास पासि | ९८१७५३६५५५ |
| २७ | पार्वती महिला कृषक समूह | बाणगंगा-१० जयपुर | तर कुमारी एमी | ९८१३७८२०५५ |
| २८ | कोटियाली कृषक समूह | बाणगंगा-३ गंगोलिया | सित गौतम | ९८४७२६९१३७ |
| २९ | श्री सुधार कृषक समूह | बाणगंगा-३ गंगोलिया | देम बहादुर सोमई | |
| ३० | आधुनिक उर्जाशील कृषक समूह | बाणगंगा-६ अमौली | दावी प्रसाद पोखेल | |
| ३१ | सरस्वती महिला कृषक समूह | बाणगंगा-१० जयपुर | राधिका गौतम | |
| ३२ | जलजलहिया कृषक समूह | बाणगंगा-६ बैदौली | सहेना थारु | ९८०६९४७९८१ |

| सि.नं. | समूहको नाम | ठेगाना | अध्यक्ष/सम्पर्क व्यक्ति | सम्पर्क नम्बर |
|--------|---|------------------------|----------------------------|---------------|
| ३३ | फुलबारी कृषक समूह | बाणगंगा-९ भर्लावास | हिरा बहादुर सापकोटा | |
| ३४ | सुनौलो कृषि तथा पशुपन्छी कृषक समूह | बाणगंगा-२ बैजलपुर | सुवास टन्डन | ९८४७२०२४०१ |
| ३५ | उत्तम कृषक समूह | बाणगंगा-९ भर्लावास | श्रीख प्रसाद बुढा | ९८६७९०७८६६ |
| ३६ | उज्यालो कृषि समूह | बाणगंगा-२ बिसनपुरा | इन्द्र कला न्यौपाने | ९८११९७४८९७ |
| ३७ | नव उज्यालो कृषि समूह | बाणगंगा-२ बिसनपुरा | सित आचार्य | ९८४७१४११०० |
| ३८ | प्रगति कृषक समूह | बाणगंगा-७ कोइली बनगाई | हुम बहादुर छात्री | |
| ३९ | गौढी कृषक समूह | बाणगंगा-२ गौढी तेनुइया | निशा चौधरी | |
| ४० | अन्नपूर्ण कृषक समूह | बाणगंगा-४ दरखासा | संकर प्रसाद पौडेल | |
| ४१ | न्यु उज्यालो कृषक समूह | बाणगंगा-४ गजेहडा | प्रकाश कमल थापा | |
| ४२ | अन्नपूर्ण कृषक समूह | बाणगंगा-५ कोपवा | चन्द्र बहादुर गुरुङ | ९८४०२६६२१५ |
| ४३ | उज्यालो कृषक समूह | बाणगंगा-४ तिनकुने | केसव राज आर्च्य | ९८४७०४०९३८ |
| ४४ | प्रगतिशिल कृषक समूह | बाणगंगा-९ | टोम लाल पौडेल | |
| ४५ | हरियाली कृषक समूह | बाणगंगा-३ | लिला आचार्य | ९८४७२०४७९० |
| ४६ | लगनशील कृषक समूह | बाणगंगा-११ | यम कुमारी गाहा | ९८४७०८५८२२ |
| ४७ | सयपत्री कृषक समूह | बाणगंगा-११ | डोलराज गैरे | ९८५७०१०६१२ |
| ४८ | डहार चत्रीथान कृषक महिला कृषक समूह | बाणगंगा-२ | उमा बैजाली | ९८२१५७४३०३ |
| ४९ | कन्चन गंगा कृषक समूह | बाणगंगा-११ | मंजु शर्मा गौतम | ९८६७०१०४५१ |
| ५० | जिनुवा साना किसान कृषक समूह | बाणगंगा-९ | नर बहादुर थापा | ९७४८७७१५४९ |
| ५१ | मिलिजुली बहुदेशिय कृषक समूह | बाणगंगा-११ | सित देवी ढकाल | ९८६७८५०९८१ |
| ५२ | प्रगतिशिल बालापुर कृषक समूह | बाणगंगा-८ | खिमा नन्द पौडेल | ९८६७२९८६२५ |
| ५३ | उत्तमनगर एकिकृत कृषक समूह | बाणगंगा-१ | ठाकुर प्रसाद घिमिरे | ९८६१३६३०४० |
| ५४ | देउवापार सौभाग्या कृषक समूह | बाणगंगा-११ | मंजुला थारु | ९८२४४३१८७२ |
| ५५ | दिप ज्योति कृषि तथा पशु विकास कृषक समूह | बाणगंगा-४ | कुल बहादुर राना | ९८६७८३९७७५ |
| ५६ | सहनशील कृषि महिला समूह | बाणगंगा-११ | हरिकला खनाल | ९८६७१११३११ |
| ५७ | मधुवन उधमिसल कृषि समूह | बाणगंगा-८ | ज्ञान हरि घिमिरे | ९८६७८३९३७५ |
| ५८ | शान्तिदीप कृषक समूह | बाणगंगा-१ | चन्द्र बहादुर रेश्मी | ९८४७१३४५७९ |
| ५९ | शिद्धार्थ महिला कृषक समूह | बाणगंगा-४ | कृष्ण कुमारी थापा क्षेत्रि | ९८११९१६६३७ |
| ६० | मुढे बाबा कृषक समूह | बाणगंगा-७ | मान बहादुर कार्की | ९८५७०३४५९८ |
| ६१ | गजेहडा गाउ महिला कृषि समूह | बाणगंगा-४ | कमला देवी चौधरी | ९८२१९४१३५७ |
| ६२ | नमुना कृषक समूह | बाणगंगा-४ | अस्मिता नेपाली | ९८०७४४००१६ |
| ६३ | जागरण महिला कृषक समूह | बाणगंगा-४ गजेहडा | बिन्दु कुमारी थारु | ९८०७४८३८६५ |
| ६४ | चेतनशिल कृषक समूह | बाणगंगा-८ | यमलाल भट्टराई | ९८४७०४०७४८ |
| ६५ | दहर चण्डी कृषक समूह | बाणगंगा-१० | विशेश्वर थारु | ९८४२८३८१४२ |
| ६६ | बुधद बहु आयामिक कृषक समूह | बाणगंगा-८ | मित्र लाल सापकोटा | ९८५७०५०१५६ |
| ६७ | उत्तम कृषक समूह | बाणगंगा-११ | तर न्यौपाने | ९८६६४८१९३१ |

| सि.नं. | समूहको नाम | ठेगाना | अध्यक्ष/सम्पर्क व्यक्ति | सम्पर्क नम्बर |
|--------|--|------------|-------------------------|---------------|
| ६८ | झुंगा कृषक समूह | बाणगंगा-४ | भागिरथा पोखेल | ९८६७८६९९८० |
| ६९ | दुर्गा महिला कृषक समूह | बाणगंगा-४ | चंदावती थारु | ९८०७४९८५९२ |
| ७० | सुपादेउराली राली महिला कृषक समूह | बाणगंगा-४ | शान्त आचार्य | |
| ७१ | सिधेश्वर महिला कृषक समूह | बाणगंगा-४ | सिता पराजुली | ९८४७२८४४७३ |
| ७२ | समय बाबा कृषक समूह | बाणगंगा-१० | विरेन्द्र थारु | ९८९९४९६४९४ |
| ७३ | श्री मनकामना महिला तरकारी खेति कृषक समूह | बाणगंगा-३ | बिमला थारु | ९८०७४९६२०५ |
| ७४ | श्री दीप कृषक समूह | बाणगंगा-३ | रमेश प्रसाद चौधरी | ९८४४७८७३२९ |
| ७५ | श्री भागलापुर तरकारी कृषक समूह | बाणगंगा-६ | कृष्ण प्रसाद घिमिरे | ९८४७०२७०६८ |
| ७६ | श्री भावना महिला कृषक समूह | बाणगंगा-४ | अमला सिंह ठकुरी | ९८४७९८३७९ |
| ७७ | श्री जन जागरण कृषक समूह | बाणगंगा-९ | मिरा पौडेल | ९८४७९५०४९७ |
| ७८ | समाज सुधार कृषक समूह | बाणगंगा-५ | डोल कुमारी महत्रा | ९८४७२८६२९२ |
| ७९ | श्री देउराली कृषक समूह | बाणगंगा-६ | धन बहादुर न्यौपाने | ९८९९४५२८५० |
| ८० | श्री मालवर माइ कृषक समूह | बाणगंगा-१० | सुरेन्द्र बहादुर गुप्ता | ९८०७५६२७५७ |
| ८१ | श्री मैरवा कृषक समूह | बाणगंगा-३ | पशुपति चौधरी | ९८६६९५९९९३ |
| ८२ | श्री नेपाल भूपू सैनिक कल्याणकारी कृषक समूह | बाणगंगा-१ | हुकुम बहादुर थापा सोम्य | ९८४७०८३८८९ |
| ८३ | श्री जयबुद्ध कृषक समूह | बाणगंगा-११ | चिन्कु प्रसाद चौधरी | ९८४७२०३३१८ |
| ८४ | श्री दर्पण कृषक समूह | बाणगंगा-२ | चुरामणि घिमिरे | ९८४७२९५०२६ |
| ८५ | श्री मायादेवी महिला तरकारी खेति कृषक समूह | बाणगंगा-३ | प्रमिसा थारु | ९८०६९४८४५३ |
| ८६ | श्री शान्ति कृषक समूह | बाणगंगा-७ | होम बहादुर कार्की | ९८९९९६६९८ |
| ८७ | श्री बन्डौली कृषि महिला कृषक समूह | बाणगंगा-८ | राधिका भण्डारी | ९८४७५२५९९ |
| ८८ | श्री आकाश गंगा कृषक समूह | बाणगंगा-१० | निर्मला थारु | ९८९९४४८९९२ |
| ८९ | श्री शिव शक्ति महिला कृषक समूह | बाणगंगा-११ | महरानी थारु | ९८०७५३९००८ |
| ९० | श्री ज्योति किरण महिला कृषक समूह | बाणगंगा-३ | ज्ञानमति थारु | ९८००७७०२५७ |
| ९१ | श्री पारिजात कृषक समूह | बाणगंगा-९ | माया पौडेल जि.सी | ९७४८८०४३२९ |
| ९२ | श्री चन्द्र सुर्य कृषक समूह | बाणगंगा-१० | विरेन्द्र चौधरी | ९८००७८०४४६ |
| ९३ | श्री संघर्षशील कृषक समूह | बाणगंगा-११ | तुलसा खनाल | ९८४७४२३५२३ |
| ९४ | श्री किसान स्वावलम्बन कृषक समूह | बाणगंगा-११ | चन्द्रकान्त पौडेल | ९८०६९६९२६६ |
| ९५ | श्री मनकामना कृषक समूह | बाणगंगा-९ | शोभा पाण्डे सिलवाल | |
| ९६ | श्री माछापुच्छ्रे महिला कृषक समूह | बाणगंगा-११ | माया थारु | ९८००७६९२२० |
| ९७ | श्री सगरमाथा महिला कृषक समूह | बाणगंगा-११ | पुष्पा चौधरी | ९८०७५४९३८० |
| ९८ | श्री उज्जल कृषक समूह | बाणगंगा-९ | चन्द्र कुमार भुसाल | ९८४०९५८८९५ |
| ९९ | श्री सुनौलो कृषक समूह | बाणगंगा-५ | मधु पाण्डे | ९८४७२८६५३९ |
| १०० | चित्रपुरा तरकारी उत्पादन कृषक समूह | बाणगंगा-११ | रिखिराज थारु | ९८९९५७०७३ |
| १०१ | झरना कृषक समूह | बाणगंगा-९ | देव बहादुर श्रीष | |
| १०२ | श्री हरियाली तरकारी उत्पादन कृषक समूह | बाणगंगा-११ | कृष्ण प्रसाद खनाल | ९८४९०९८३०३ |
| १०३ | बोलबम कृषि तथा पशु विकाश | बाणगंगा-६ | झगरु थारु | |

| सि.नं. | समूहको नाम | ठेगाना | अध्यक्ष/सम्पर्क व्यक्ति | सम्पर्क नम्बर |
|--------|-----------------------------------|------------------------|----------------------------|-----------------|
| १०४ | सगरमाथा कृषक समूह | बाणगंगा-४ | कमला कुमारी सेन | |
| १०५ | आदर्श कृषक समूह | बाणगंगा-७ | पार्वती खड्का भुसाल | ९८६७११४५४९ |
| १०६ | नवदुर्गा कृषक समूह | बाणगंगा-८ | गणेश बहादुर राना | |
| १०७ | दुर्गा माता कृषक समूह | बाणगंगा-९ | केसव बस्नेत | |
| १०८ | हरियाली कृषक समूह | बाणगंगा-४ | विष्णु माया पौडेल | |
| १०९ | झूगा कृषक समूह | बाणगंगा-४ | चोफ बहादुर सोमै | |
| ११० | गौरी शंकर आई.पी.एम कृषक समूह | बाणगंगा-३ | नोखिया थरुनी | |
| १११ | सगर माथा तरकारी उत्पादन कृषक समूह | बाणगंगा-११ | यम कुमारी खनाल | |
| ११२ | शिवशक्ति महिला कृषक समूह | बाणगंगा-११ ओदारी | महारानी थारु | |
| ११३ | जन चेतना आई.पी.एम कृषक समूह | बाणगंगा-६ | रविना थारु | ९८१६४६९६४४ |
| ११४ | जलेश्वरधाम कृषक समूह | बाणगंगा-८ | नमराज न्यौपाने | |
| ११५ | मिलन चोक कृषक समूह | बाणगंगा-९ | ढल बहादुर बुढा मगर | |
| ११६ | हरियाली कृषक समूह | बाणगंगा-२ | नन्दराम रौतर | ९८०४४९९०६१ |
| ११७ | कोटियामाई कृषक समूह | बाणगंगा-९ | दुर्गा प्रशाद पौडेल | ९८६७१५९२८६ |
| ११८ | मायादेवी कृषक आमा समूह | बाणगंगा-३ | निर्मला थारु चौधरी | ९८११५७३१८६ |
| ११९ | नया बिहानी कृषि महिला समूह | बाणगंगा-७ | यमकला पुन | ९८१०२४६८८४ |
| १२० | लक्ष्मी कृषक समूह | बाणगंगा-११ | शोम रानी चौधरी | ९८४७२८८४८५ |
| १२१ | प्रगतिशील कृषक समूह | बाणगंगा-२ | चित्र बहादुर सिंजाली | ९८०७४३४५११ |
| १२२ | उर्वरा कृषि समूह | बाणगंगा-८ | डिलाराम भटराइ | |
| १२३ | राम जानकी तरकारी कृषक समूह | बाणगंगा-६ | जानकी चौधरी थारु | ९८६०७२०८०१ |
| १२४ | नमुना कृषक समूह | बाणगंगा-४ | बुद्धि बहादुर भाट क्षेत्री | ९८४१४०१४८२ |
| १२५ | जागृती कृषक समूह | बाणगंगा-९ | शान्ता कुंवर | ९८६७९८५६६४ |
| १२६ | मनकामना कृषि समूह | बाणगंगा-३ | गणेश कडेल | ९८५७०५१४१४ |
| १२७ | मनकामना कृषि समूह | बाणगंगा-९ | शोभा पाण्डे सिलवाल | |
| १२८ | बाणगंगा मौरीपालन कृषक समूह | बाणगंगा-१ | शुसिला पौडेल | ९८६७१४७१८२ |
| १२९ | दुर्गामाता महिला कृषक समूह | बाणगंगा-१० | निर्मला थारु | ९८६७७२५५३७ ८ |
| १३० | श्री मन्ट्रेलीटोल कृषक समूह | बाणगंगा-९ | ठगबहादु सुर्यवंसी मगर | ९७६५८३२४४४ |
| १३१ | हरियाली कृषक समूह | बाणगंगा-९ | हरि बहादुर खनाल | ९८६९८४८११८ |
| १३२ | स्वाबलम्बन कृषक समूह | बाणगंगा-८ | यमलाल भुसाल | ९८४७२१५०३२ |
| १३३ | लालिगुरास कृषक समूह | बाणगंगा-६ | सविता देवि उपाध्याय | ९८४७२८३८०० |
| १३४ | तिलकहना डांडा कृषक समूह | बाणगंगा-०३ तिलकहना | खुम बहादुर लम्तरी थापा | ९८६००४९४४१ |
| १३५ | प्रगतिशील महिला कृषक समूह | बाणगंगा-०४ डुंगहा | सृजना बन्जाडे | ९८०७४९६०५९ |
| १३६ | सृजनसिल कृषक समूह | बाणगंगा-०३ वभनी | इन्द्र बहादुर डुम्रे | ९८०७४९६०५९ |
| १३७ | देउराली महिला कृषक समूह | बाणगंगा-०९ जीनुवा | कृष्ण कुमारी पौडेल | ९७६२२५७५५७ |
| १३८ | श्री शान्ती कृषक समूह | बाणगंगा-१० मेचकुरी | सन्तराम थारु | ९८०३०३६६९९ |
| १३९ | सगरमाथा महिला कृषक समूह | बाणगंगा-०३ चम्कीपुर | गौमती नेपाली | ९७६५२४२०६७ |
| १४० | ज्योति कृषक समूह | बाणगंगा-१० मझौवा | राम मिलन थारु | ९८४७३८४८४६ |

| सि.नं. | समूहको नाम | ठेगाना | अध्यक्ष/सम्पर्क व्यक्ति | सम्पर्क नम्बर |
|---------------------|------------------------------------|--------------------------------|-------------------------|---------------|
| १४१ | सहारा कृषक समूह | बाणगंगा-०८मोर्मी | डासुराम न्योपाने | ९८५७०५२३०० |
| १४२ | जनसेवा कृषक समूह | बाणगंगा-०९ भर्तापुर | रोमाखर अधिकारी | |
| १४३ | लालिगुरास कृषक समूह | बाणगंगा-०३ भक्तोली | बिस्वनाथ थारु | ९८१७४४२६०२ |
| १४४ | गजेहडा कृषक समूह | बाणगंगा-०४ | गोमा कुमारी उपाध्याय | ९८४७१३३९८४ |
| १४५ | बुद्धभूमि कृषक समूह | बाणगंगा-०२ लखनपारा | हरि नारायण रौतार | ९८४७२७०६३५ |
| १४६ | सृजना महिला कृषि तथा पशु पालन समूह | बाणगंगा-०१ बैरिया | उषा नेपाल | ९८६७००२३५७ |
| १४७ | समृद्धि बहु उद्देशीय कृषि समूह | बाणगंगा-०७ घेरुवा बनगाइ | रामजी गिरि | ९८४७१४९४३५ |
| १४८ | जय श्री राम कृषक समूह | बाणगंगा-०९ भलवाड | केदारनाथ चौधरी | ९८४९९०४७२८ |
| १४९ | सिर्जनशिल कृषक समूह | बाणगंगा-०४ डुंगहवा | मिना कंडेल | ९८४७०१८३६१ |
| १५० | गौतरीया कृषक समूह | बाणगंगा-०९ जिनुवा (पुर्ब) | नरेन्द्र बहादुर बेलबासे | |
| १५१ | बाणगंगा स्वयम् हेरचाह कृषक समूह | बाणगंगा-०४ गगेहडा | सन्तोष थारु | |
| १५२ | गौतमबुद्ध आई पी यम | बाणगंगा-०५ सिमलखोर | अनिता चौधरी | ९८१४४५५८२४ |
| १५३ | मिलिजुली कृषि समूह | बाणगंगा-०८ लौगाइ | गीता गौतम उपाध्याय | ९८१४४५५८२४ |
| १५४ | मोतिपुर स्वयम हेरचाह कृषक समूह | बाणगंगा-०८ चप्परगाउँ | पवित्रा कुँवर | |
| १५५ | सिउटीडाडा कृषि समूह | बाणगंगा-०३ सिउटीडाडा | अनुराम पाण्डे | ९८६७४७५६४९ |
| १५६ | नौगइया महिला कृषक समूह | बाणगंगा-१० नौगइया | नेच्मा केवट | ९७०४६९४१०६ |
| १५७ | फुलबारी कृषि बन उद्धमी समूह | बाणगंगा-०७ मोतिपुर | बिष्णु कुमारी भट्टराई | ९८४७०६२०५७ |
| १५८ | चेतनशिल कृषक समूह | बाणगंगा-११ ओदारी | टिका कुमारी क्षेत्री | |
| १५९ | प्रयास बहुउद्देशिय कृषक समूह | बाणगंगा-५ कोपवा | गुना राम गिरि | |
| १६० | नेउपाने बिहानी कृषक समूह | बाणगंगा-७ मित्रपथ | गुरु प्रसाद नेउपाने | ९८६५११११०७ |
| १६१ | आत्मनिर्भर कृषि उत्पादक कृषक समूह | बाणगंगा-४ ठाकुरापुर | मोतीलाल शाही | ९८५७०५०८१२ |
| १६२ | ओदारी कृषक समूह | बाणगंगा-११ ओदारी | जीवन पौडेल | |
| १६३ | अन्नपूर्ण कृषक समूह | बाणगंगा-११ मर्थी | तेजमान घिमिरे | |
| शुद्धोधन गाउँपालिका | | | | |
| १ | श्री जन जातिय कृषक समूह | शुद्धोधन-१ | रफिक मोहम्मद मु | ९८६०१९९०१८ |
| २ | श्री ज्ञान कृषक समूह | शुद्धोधन-१ | शुप्रभा चौधरी | ९८२१५१३१७० |
| ३ | श्री कोटहिमाई कृषक समूह | शुद्धोधन-१ | विष्नी थारु | ९८१४४८४०४१ |
| ४ | श्री थारु कल्याणकारी कृषक समूह | शुद्धोधन-१ | शंकर प्रसाद थारु | ९८०४४१३६२० |
| ५ | श्री कपिल कृषक समूह | शुद्धोधन-१ | | ९८२१९३३४१५ |
| ६ | श्री लालिगुरास कृषक समूह | शुद्धोधन-१ | बाल कृष्ण देवकोटा | ९८१९४४३६०७ |
| ७ | गौतम बुद्ध तरकारी कृषक समूह | शुद्धोधन-१ | नथई प्रसाद यादव | ९८०५४३२६२४ |
| ८ | श्री किसान कृषक समूह | शुद्धोधन-१ | वसी उल्लाह | ९८०६९६३७९४ |
| ९ | श्री पशुपति कृषक समूह | शुद्धोधन-१ | बुद्धिराज न्यौपाने | ९८६७१५९१९४ |
| १० | श्री नमुना कृषक समूह | शुद्धोधन-१ | पिताम्ब । र चापागाई | ९८४७१३३८२२ |

| सि.नं. | समूहको नाम | ठेगाना | अध्यक्ष/सम्पर्क व्यक्ति | सम्पर्क नम्बर |
|--------|-----------------------------------|------------|-------------------------|---------------|
| ११ | श्री अल रियाज कृषक समूह | शुद्धोधन-१ | मोहम्मद सफिक मु | ९८०४४३९५०८ |
| १२ | श्री बगदी कृषक समूह | शुद्धोधन-१ | मोहम्मद सफिक मु | ९८६४४४७४४४ |
| १३ | श्री जनचेतना महिला कृषक समूह | शुद्धोधन-१ | धनु थारु | ९८११९३६२२२ |
| १४ | श्री प्रगतिनगर कृषक समूह | शुद्धोधन-१ | नरेश मल्लाह | ९८४७०४९४०८ |
| १५ | श्री प्रगतिशिल मौरीपालक कृषक समूह | शुद्धोधन-१ | सरिता न्यौपाने | ९८४७२७६३१० |
| १६ | श्री लालीगुराँस महिला कृषक समूह | शुद्धोधन-१ | सरस्वती चौधरी | ९८१४४४१३०८ |
| १७ | श्री सफल दलित कृषक समूह | शुद्धोधन-२ | राजकुमार चमार | ९८०७५६८४०९ |
| १८ | श्री राहुल कृषक समूह | शुद्धोधन-२ | सिताराम चौधरी | ९८२१४६२९१५ |
| १९ | श्री गणेश कृषक समूह | शुद्धोधन-२ | मनिराम मल्लाह | ९८१४४५११३८ |
| २० | श्री अकबर कृषक समूह | शुद्धोधन-२ | अकबर मोहम्मद | ९८४७५१०१७६ |
| २१ | श्री प्रमुख कृषक समूह | शुद्धोधन-२ | सन्त कुमार यादव | ९८१७४४३८८० |
| २२ | श्री लक्ष्मी कृषक समूह | शुद्धोधन-२ | केशव पासी | ९८११५९३२१७ |
| २३ | श्री शिवशक्ति कृषक समूह | शुद्धोधन-२ | सन्तमाया थारु | ९८१९४२८२१५ |
| २४ | श्री सरस्वती महिला कृषक समूह | शुद्धोधन-२ | पुजा चाई | ९८१४४९६६९८ |
| २५ | श्री आरुष कृषक समूह | शुद्धोधन-२ | श्रीराम बिन्द | ९८०५४८५८८४ |
| २६ | श्री जनसेवा सामुदायिक कृषक समूह | शुद्धोधन-२ | रमौता चमाईन | ९८२१४३४२३९ |
| २७ | श्री आरिफ कृषक समूह | शुद्धोधन-२ | | ९८१०१०६११२ |
| २८ | श्री नेपाल आमा कृषक समूह | शुद्धोधन-२ | | ९८०६९३९७७९ |
| २९ | श्री कोहिनुर महिला कृषक समूह | शुद्धोधन-२ | रुक्साल खातुन | ९८०८१९६३९५ |
| ३० | श्री शिवशक्ति आइपिएम कृषक समूह | शुद्धोधन-२ | भगौती प्रसाद मुराउ | ९८१५४३९७९१ |
| ३१ | श्री दुर्गा तरकारी कृषक समूह | शुद्धोधन-२ | मेहराती बरई | ९८१२९२३१२७ |
| ३२ | श्री गुलरी बहुउद्देशीय कृषक | शुद्धोधन-३ | विनोद कुमार चौधरी | ९८०५४५०६३८ |
| ३३ | श्री जिवन ज्योती कृषक समूह | शुद्धोधन-३ | दिनेशमणी त्रिपाठी | ९८०७५४७४३१ |
| ३४ | श्री कृषि विज्ञान समूह कृषक समूह | शुद्धोधन-३ | नन्द किशोर बरई | ९८४७०१३५१४ |
| ३५ | श्री राम जानकी जागरुक कृषक समूह | शुद्धोधन-३ | चेतराम | ९८००७४१४७६ |
| ३६ | श्री कोटहीमाई कृषक समूह | शुद्धोधन-३ | श्रीराज कुर्मी | ९८१५४७२९९५ |
| ३७ | श्री साना किसान कृषक समूह | शुद्धोधन-३ | छेदी यादव | ९८१९४२५३२ |
| ३८ | श्री जानकी कृषक समूह | शुद्धोधन-३ | विरैन्द्र यादव | ९८१७४७२९७८ |
| ३९ | श्री संस्कार कृषक समूह | शुद्धोधन-३ | श्याम ब बानिया | ९८०८७६२५४५ |
| ४० | श्री जय धर्ती माता कृषक समूह | शुद्धोधन-३ | मुवारक | |
| ४१ | श्री विकास केन्द्र व कृषक समूह | शुद्धोधन-३ | सायरा डफा | ९८११४२७८६१ |
| ४२ | श्री विन्दवासिनी कृषक समूह | शुद्धोधन-३ | मोतिलाल पासी | ९८०६९९५८०१ |
| ४३ | श्री जनता व कृषक समूह | शुद्धोधन-३ | सन्तोष कुर्मी | ९८१४४९३९४२ |
| ४४ | श्री तौलेश्वरनाथ कृषक समूह | शुद्धोधन-३ | गिरीधारी कुर्मी | |
| ४५ | श्री शिव शक्ति कृषक समूह | शुद्धोधन-३ | नेमा कुर्मी | ९८०७५६५५५० |
| ४६ | श्री स्टार कृषक समूह | शुद्धोधन-३ | अब्दुल कलाम खान | ९८१५४०१९०६ |
| ४७ | श्री राम जानकी कृषक समूह | शुद्धोधन-३ | राम किसुन चमार | ९८१९४२८३४१ |
| ४८ | श्री सरिता कृषक समूह | शुद्धोधन-३ | पुर्णवासी पासी | ९८१९४३५८३९ |
| ४९ | श्री प्रगती कृषक समूह | शुद्धोधन-३ | मो रफिक मु | ९८०७५२२२०४ |
| ५० | श्री बहुउद्देशीय महिला कृषक समूह | शुद्धोधन-३ | ईनारमती कुर्मी | |

| सि.नं. | समूहको नाम | ठेगाना | अध्यक्ष/सम्पर्क व्यक्ति | सम्पर्क नम्बर |
|--------|--|------------|-------------------------|---------------|
| ५१ | श्री लालीगुराँस कृषक समूह | शुद्धोधन-३ | चन्द्रराम यादव | ९८२१५४१०११ |
| ५२ | श्री गौतम बुद्ध तरकारी कृषक समूह | शुद्धोधन-३ | जितेन्द्र बरई | ९८०७४६९७४२ |
| ५३ | श्री गणेश तरकारी कृषक समूह | शुद्धोधन-३ | बुधनादेवी जैसवाल | ९८२१९०३०६७ |
| ५४ | श्री शिव शंकर कृषक समूह | शुद्धोधन-३ | राजेन्द्र प्रसाद पासी | ९८१५४१२११४ |
| ५५ | श्री हरि दलित कृषक समूह | शुद्धोधन-३ | राम सेवक चमार | ९८२१५३८७३१ |
| ५६ | श्री नव दुर्गा कृषक समूह | शुद्धोधन-३ | दुर्गेश चौधरी | ९८१५४३६५०३ |
| ५७ | श्री शिव पार्वती कृषक समूह | शुद्धोधन-३ | राज कुमार तेली | ९८२१५९६४८६ |
| ५८ | श्री सयपत्री कृषक समूह | शुद्धोधन-३ | जम्बावती पाठक | ९८४७३२३३७३ |
| ५९ | श्री प्रभुनाथ कृषक समूह | शुद्धोधन-३ | अमेरिका कलवार | ९८०६९८४८२८ |
| ६० | श्री हरियाली कृषक समूह | शुद्धोधन-३ | शान्ता चौधरी | ९८११९४३३९१ |
| ६१ | श्री शारदा कृषक समूह | शुद्धोधन-३ | प्रदिप कुमार पाण्डे | ९८११९८०८६२ |
| ६२ | श्री लक्ष्मी तरकारी उत्पादन कृषक समूह | शुद्धोधन-३ | अकालमती | ९८०५४५७०४९ |
| ६३ | श्री किसान तरकारी उ कृषक समूह | शुद्धोधन-३ | विनोक कुमार यादव | ९८४७२८८२५१ |
| ६४ | श्री ओम शान्ति कृषक समूह | शुद्धोधन-३ | भागीरथी यादव | ९८०७५०९२३१ |
| ६५ | श्री लक्ष्मी कृषक समूह | शुद्धोधन-३ | मिथुन पासी | ९८११५६४२७४ |
| ६६ | श्री हरियाली मकृषक समूह | शुद्धोधन-३ | सवरुनिसा मु | ९८५७०७७३१० |
| ६७ | श्री ओम शान्ती कृषक समूह | शुद्धोधन-३ | सिताराम पाण्डे | ९८११९५७६७८ |
| ६८ | श्री प्रगती कृषक समूह | शुद्धोधन-३ | राजेन्द्र कहार | ९८१६४५३९०६ |
| ६९ | श्री दुर्गा लक्ष्मी कृषक समूह | शुद्धोधन-३ | प्रभावती पासी | ९८२१५३३४५२ |
| ७० | श्री जयगोपाल कृषक समूह | शुद्धोधन-४ | प्रताप नारायण | ९८१४४६४१८२ |
| ७१ | श्री समयमाई कृषक समूह | शुद्धोधन-४ | विन्ध्याचल कलवार | ९८०४४५९८०९ |
| ७२ | श्री जन कल्याण कृषक समूह | शुद्धोधन-४ | तौफिक | ९८०७४२३३०५ |
| ७३ | श्री प्रकाश बहुउद्देशीय साना कृषक समूह | शुद्धोधन-४ | राजेन्द्र लोध | ९८५७०१०७८० |
| ७४ | श्री उन्नतशील साना कृषक समूह | शुद्धोधन-४ | कृष्ण कलवार | |
| ७५ | श्री शान्ती सामुदायिक कृषक समूह | शुद्धोधन-४ | श्याम प्रसाद पासी | ९८०३४८८२७० |
| ७६ | श्री गणेश सामुदायिक कृषक समूह | शुद्धोधन-४ | रामदेव | ९८०६९३८१५१ |
| ७७ | श्री आशीष साना कृषक समूह | शुद्धोधन-४ | आशीष कुमार पाण्डे | ९८१४४९६४०२ |
| ७८ | श्री पिपरहवा कृषक समूह | शुद्धोधन-४ | राम शंकर चाई | ९८०६९६०७३१ |
| ७९ | श्री राम जानकी कृषक समूह | शुद्धोधन-४ | नन्दराम मुराउ | ९८२१९५५३०१ |
| ८० | श्री कोटहीमाई कृषक समूह | शुद्धोधन-४ | | ९८१९४२४४५२ |
| ८१ | श्री गौतम बुद्ध त कृषक समूह | शुद्धोधन-४ | महेन्द्र धोवी | ९८२१५३८७६५ |
| ८२ | श्री हुसेन कृषक समूह | शुद्धोधन-४ | जकिर हुसेन मु | ९८०४४०७६३८ |
| ८३ | श्री विन्धवासिनी कृषक समूह | शुद्धोधन-४ | संजय पाण्डे | ९८१९४५९१११ |
| ८४ | श्री उन्नती कृषक समूह | शुद्धोधन-४ | दुर्गा प्रसाद कुर्मी | ९८०७५३७०९६ |
| ८५ | श्री लक्ष्मीसेवा कृषक समूह | शुद्धोधन-४ | ीगता | ९८११५०६१८६ |
| ८६ | श्री राम लखन कृषक समूह | शुद्धोधन-४ | धर्मेन्द्र पासी | ९८०७५५९८७९ |
| ८७ | श्री जय अम्बे बहु कृ स | शुद्धोधन-४ | विजय वहादुर चौधरी | ९८४७०३२९१६ |
| ८८ | श्री विठुवा स्व कृषक समूह | शुद्धोधन-४ | वचन कोहार | ९८१८५०४३२९ |
| ८९ | श्री किरण कृषक समूह | शुद्धोधन-४ | मुरली कुर्मी | ९८०६९९२०१८ |
| ९० | श्री वंशी कृषक समूह | शुद्धोधन-४ | होम चन्द्र यादव | ९८२१५२२२५५ |

| सि.नं. | समूहको नाम | ठेगाना | अध्यक्ष/सम्पर्क व्यक्ति | सम्पर्क नम्बर |
|--------|---------------------------------------|------------|--------------------------|---------------|
| ९१ | श्री कालिमाई कृषक समूह | शुद्धोधन-४ | शिवपुजन यादव | ९८२५४११५९५ |
| ९२ | श्री महेश कृषक समूह | शुद्धोधन-४ | गणेश धोवी | ९८१२९२७३५५ |
| ९३ | श्री मायादेवी कृषक समूह | शुद्धोधन-५ | मेहबुद अहमद | ९८१५४११५२७ |
| ९४ | श्री नमुना कृषक स | शुद्धोधन-५ | ईन्द्रजीत चौधरी | ९८०३९१११६६ |
| ९५ | श्री उन्नत क स | शुद्धोधन-५ | अब्दुल अजिज | ९८२६४१३०५४ |
| ९६ | श्री जय बुद्ध कृषक समूह | शुद्धोधन-५ | होम प्रकाश चौधरी | ९८५७०१५२६८ |
| ९७ | श्री दुर्गामाई कृषक समूह | शुद्धोधन-५ | मुल चन्द पाण्डेय | ९८१६४९९१०२ |
| ९८ | श्री लक्ष्मी कृषक समूह | शुद्धोधन-५ | परशुराम यादव | ९८१४४४९५६५ |
| ९९ | श्री कालीमाई सानाकिसान कृषक समूह | शुद्धोधन-५ | सुरज कु श्रीवास्तव | ९८१४४६३३९९ |
| १०० | श्री जागृती कृषक समूह | शुद्धोधन-५ | रेखा पाण्डेय | ९८१५४३८५६५ |
| १०१ | श्री लक्ष्मी कृषक समूह | शुद्धोधन-५ | राम नेवास बरई | ९८११४५५७८९ |
| १०२ | श्री मुस्कान कृषक समूह | शुद्धोधन-५ | रामवृक्ष यादव | ९८११४६८४८१ |
| १०३ | श्री बहुउदेशीय शंकर भोलेनाथ कृषक समूह | शुद्धोधन-५ | विरेंद्र चमार | ९८६७७८४३२४ |
| १०४ | श्री लक्ष्मीमाई कृषक समूह | शुद्धोधन-५ | उमेश चन्द यादव | ९८०५४५६९२५ |
| १०५ | श्री आदर्श कृषक समूह | शुद्धोधन-५ | जीत बहादुर यादव | ९८११४२०७५१ |
| १०६ | श्री किसान कृषक समूह | शुद्धोधन-५ | सुरज पाण्डेय | ९८१७५९९५९९ |
| १०७ | श्री राजकुमारी कृषक समूह | शुद्धोधन-५ | घरभरन प्रसाद यादव | ९८०७९२५०२७ |
| १०८ | श्री मायादेवी कृषक समूह | शुद्धोधन-५ | प्रिन्स कुमार श्रीवास्तव | ९८०५४०७१७२ |
| १०९ | श्री सृजनशील कृषक समूह | शुद्धोधन-५ | अमित कुमार सिंह | ९८०५४५१२४४ |
| ११० | श्री कोटहीमाई कृषक समूह | शुद्धोधन-५ | तिलकराम धोवी | ९८०५४३५३९५ |
| १११ | श्री राम कृषक समूह | शुद्धोधन-५ | राम समुझ यादव | ९८१४४९६०७६ |
| ११२ | श्री गोपाल कृषक समूह | शुद्धोधन-५ | गोपाल यादव | ९८४७३०३५१४ |
| ११३ | श्री लक्ष्मी कृषक समूह | शुद्धोधन-५ | सन्त कुमार तेली | ९८०६९८५७६४ |
| ११४ | श्री सृष्टी कृ स | शुद्धोधन-५ | दिनेश यादव | ९८१२९२७२४२ |
| ११५ | श्री सगरमाथा कृषक समूह | शुद्धोधन-५ | इमरान अहमद | ९८१९४०७९२० |
| ११६ | श्री निसाद कृषक समूह | शुद्धोधन-६ | समुनरी चाई | ९८००७५१७२१ |
| ११७ | श्री कालीमाई कृषक समूह | शुद्धोधन-६ | शिवपुजन चाई | ९८०६९९०२५४ |
| ११८ | श्री सुनौलो १००० दिन कृषक समूह | शुद्धोधन-६ | सुर्यममती यादव | ९८२५४०३७१९ |
| ११९ | श्री राधे कृ स | शुद्धोधन-६ | नरेश मुराउ | ९८१५४३९६०६ |
| १२० | श्री गौरीगणेश कृषक समूह | शुद्धोधन-६ | वेचन यादव | |
| १२१ | श्री लालीगराँस कृषक समूह | शुद्धोधन-६ | इनामुद्दिन मुसलमान | ९८०५४५२४९९ |
| १२२ | श्री प्रगती कृषक समूह | शुद्धोधन-६ | मनिस कुमार चौधरी | ९८११५८६४४१ |
| १२३ | श्री गौतम बुद्ध कृ स | शुद्धोधन-६ | समिम अखतर | ९८०७४६१११३ |
| १२४ | श्री राधेकृष्ण तरकारी कृषक समूह | शुद्धोधन-६ | राम चन्द्र कुर्मी | ९८१५४९०२९१ |
| १२५ | श्री आरकेजी कृषक समूह | शुद्धोधन-६ | रमेश कुर्मी | ९८२१४६५१२१ |
| १२६ | श्री नमुना कृषक समूह | शुद्धोधन-६ | भगुन चाई | ९८१७५६१४८२ |
| १२७ | श्री गणेश कृषक समूह | शुद्धोधन-६ | शीव कुमार कुर्मी | ९८१७४८९२३० |
| १२८ | श्री जय माता कृषक समूह | शुद्धोधन-६ | रमा शंकर पाण्डेय | ९८११४०१४४६ |
| १२९ | श्री प्रगती कृषक समूह | शुद्धोधन-६ | गुन्जेश्वरी चौधरी | ९८१७४६४०६४ |

| सि.नं. | समूहको नाम | ठेगाना | अध्यक्ष/सम्पर्क व्यक्ति | सम्पर्क नम्बर |
|---------------------|--|-------------------------|-------------------------|---------------|
| १३० | श्री समय महिला कृ | शुद्धोधन-६ | राधिका कोहार | ९८१७५३०८०७ |
| १३१ | श्री जन चेतना महिला कृषक समूह | शुद्धोधन-६ | सावित्री हरिजन | ९८०४४७६९७९ |
| १३२ | श्री जन जीवन सुधार कृषक समूह | शुद्धोधन-६ | विफनी चमार | ९८०६९९३२२९ |
| १३३ | श्री दृष्टी कृषक समूह | शुद्धोधन-६ | सिताराम पाण्डे | ९८१७४००४८६ |
| १३४ | श्री उन्नतशील कृषक समूह | शुद्धोधन-६ | महमद आलम | ९८१९४४४१२४ |
| १३५ | श्री कपिलवस्तु युवा कृषक समूह | शुद्धोधन-६ | अकलेश चाई | ९८०७४५०३७७ |
| १३६ | श्री जानकी कृषक समूह | शुद्धोधन-६ | प्रदिप यादव | ९८०६९९०२५४ |
| १३७ | श्री पिहु कृषक समूह | शुद्धोधन-६ | अनुप कुमार चौधरी | ९८०७५३८१११ |
| १३८ | श्री शान्ती कृषक समूह | शुद्धोधन-६ | नन्दराम कुर्मी | ९८०७४६२१४९ |
| १३९ | श्री कर्मा कृषक समूह | शुद्धोधन-६ | विशष्ट कुमार मिश्र | ९८०७५९७४७७ |
| १४० | श्री गायत्री कृषक समूह | शुद्धोधन-६ | अशोक कुमार थारु | ९८०५४६९४३८ |
| महाराजगंज नगरपालिका | | | | |
| १ | मनोकामना कृषक समूह | महाराजगंज-५ इटरोल | रमेश पासी | ९८०७४७७४९९ |
| २ | दुर्गा कृषक समूह | महाराजगंज-८ सोनवर्षा | राम मिलन धोबी | ९८०६९०६७९३ |
| ३ | श्री गणेश बहुउद्देशिय कृषक समूह | महाराजगंज-६ ठूलो भलवारी | कृष्ण दास हरिजन | ९८१२९२९६५८ |
| ४ | श्री जानकी कृषक समूह | महाराजगंज-८ सोनवर्षा | सोमई प्रसाद यादव | ९८१७४८८०७२ |
| ५ | श्री काली माई महिला बहुउद्देशिय कृषक समूह | महाराजगंज-१ चमरसठ | विन्दवासिनी पाण्डेय | ९८२४४३३७८६ |
| ६ | श्री राधा कृष्ण कृषक समूह | महाराजगंज-९ शिवभारी | मोहम्मद समी मुसलमान | ९८०७४९२८८ |
| ७ | श्री लक्ष्मी कृषक समूह | महाराजगंज-९ तेनुई | शिमभु प्रसाद पासी | ९८१९९७२२९३ |
| ८ | श्री बुद्धकृषक समूह | महाराजगंज-२ उनवलिया | वीरवल अहिर | ९८१२९२२७०८ |
| ९ | श्री नवदुर्गा बहुउद्देशिय कृषक समूह | महाराजगंज-५ पंडितडिहवा | कृष्ण कुमार मिश्र | ९८१९४५८५०१ |
| १० | श्री चेतनशील कृषक समूह | महाराजगंज-९ कृषक समूह | खुसेंद आलम | ९८१६४२९९१० |
| ११ | श्री परिवर्तन कृषक समूह | महाराजगंज-९ सिसवा | अब्दुल रहीम मुसलमान | ९८०४४०४७६४ |
| १२ | श्री लालीगुराँस बहुउद्देशिय कृषक समूह | महाराजगंज-९ सेमरी | आलम मुसलमान | ९८२९४६२९११ |
| १३ | श्री विराट स्मार्टकृषि गाउँ कार्यक्रम कार्यन्वयन समिति | महाराजगंज-१० हरदौना | ओम प्रकाश बनिया | ९८०५४४५६६३ |
| १४ | श्री राम जानकी कृषक समूह | महाराजगंज-१ महाराजगंज | चन्द्रावती पाण्डेय | ९८१६४३७५५० |
| १५ | श्री लक्ष्मी बहुउद्देशिय कृषक समूह | महाराजगंज-९ तेनुई | गोरख प्रसाद कोरी | ९८१५४१५८४९ |
| १६ | श्री राम बरण एकीकृत समूह | महाराजगंज-५ दुदुरा | कन्याावती चौधरी | |
| १७ | श्री शिवशंकर कृषक समूह | महाराजगंज-८ सोनवर्षा | सीताराम पासी | ९८०५४०१००२ |
| १८ | श्री अन्नपूर्ण कृषक समूह | महाराजगंज-८ | मंजू चौधरी | ९८०७५३५७११ |

| सि.नं. | समूहको नाम | ठेगाना | अध्यक्ष/सम्पर्क व्यक्ति | सम्पर्क नम्बर |
|--------|--|---------------------------|-------------------------|---------------|
| | | सोनवर्षा | | |
| १९ | श्री शिवशक्ति कृषक समूह | महाराजगंज-१ पचेहरी | राम प्रकाश ठाकुर | ९८१७४३५६८० |
| २० | श्री सरस्वती स्वाम्बी कृषक समूह | महाराजगंज-२ पडरिया | हरिराम भूज | ९८०५४७५०० |
| २१ | श्री बोलबम कृषक समूह | महाराजगंज-८ कठौतिया | सूर्यबहादुर मौर्य | ९८४७२०४३९४ |
| २२ | श्री शान्ति कृषक समूह | महाराजगंज-९ तेनुई | राजेन्द्र प्र. मिश्र | ९८१९७२३२६ |
| २३ | श्री चौधरी कृषक समूह | महाराजगंज-५ दुदुरा | गोपाल प्र. चौधरी | ९८१५४९२३८५ |
| २४ | श्री समानता बहुउद्देशिय कृषक समूह | महाराजगंज-६ जिगिना | प्रमात्मा प्रसाद पासी | ९८१९४७८११८ |
| २५ | श्री लक्ष्मी बहुउद्देशिय कृषक समूह | महाराजगंज-६ सानो बुटहनिया | पुल्लु प्रसाद हरिजन | ९८४७०८४७९२ |
| २६ | श्री दीप कृषक समूह | महाराजगंज-६ ठूलो बुटहनिया | शब्बु मुसलमान | ९८०७४३७९११ |
| २७ | श्री जनकल्याण कृषक समूह | महाराजगंज-५ बंजरिया | भगौती प्र. बढई | ९८१७४६७९६९ |
| २८ | श्री प्रगति बहुउद्देशिय तरकारी कृषक समूह | महाराजगंज-८ सोनवर्षा | राजकुमार यादव | ९८१८४३६३६७ |
| २९ | श्री दुर्गा कृषक समूह | महाराजगंज-११ बनगाई | पशुपति पुरी | ९८१७५२६०९० |
| ३० | श्री नव ज्योती तरकारी कृषक समूह | महाराजगंज-६ जिगिना | गंगादीन कुर्मी | ९८१२९७७५९८ |
| ३१ | श्री हनुमान कृषक समूह | महाराजगंज-१ शिवपुर पल्टा | राम किशोर कुर्मी | ९८०६९८०४६० |
| ३२ | श्री शिवशक्ति कृषक समूह | महाराजगंज-४ रेहनिया | सूर्यभान कुर्मी | ९८२१४५५७९२ |
| ३३ | श्री जन आदर्श कृषक समूह | महाराजगंज-८ सोनवर्षा | प्रहलाद प्र. कहाँर | ९८०४४२८५९३ |
| ३४ | श्री सत्यम बहुउद्देशिय कृषक समूह | महाराजगंज-४ ननमहरा | सुग्रीव प्र. कुर्मी | ९८१५४७०४८३ |
| ३५ | श्री महालक्ष्मी कृषक समूह | महाराजगंज-९ तेनुई | दिनेश कुमार चौधरी | ९८१४४५८०८९ |
| ३६ | श्री ग्रामोदय कृषक समूह | महाराजगंज-७ कुशहवा | कौशल किशोर शुक्ल | ९८१६४८२११२ |
| ३७ | श्री जय दुर्गा तरकारी उत्पादक कृषक समूह | महाराजगंज-१ औरहवा | घिराउ यादव | ९८१२९३६६१२ |
| ३८ | श्री शिवशक्ति कृषक समूह | महाराजगंज-९ सेमरहवा | रामेश्वर प्र. कुर्मी | ९८१२९३५५९० |
| ३९ | श्री पार्वती कृषक समूह | महाराजगंज-२ उनवलिया | बैजनाथ प्र. कुर्मी | ९८१९२६९११ |
| ४० | श्री जयमाँ काली कृषक समूह | महाराजगंज-११ बडेगाउँ | शिवसागर गोसाई | ९८१६४९८२७७ |
| ४१ | श्री गरीब नवाज कृषक समूह | महाराजगंज-१ महाराजगंज | कलिमुन निसा | ९८४७०६३३५१ |

| सि.नं. | समूहको नाम | ठेगाना | अध्यक्ष/सम्पर्क व्यक्ति | सम्पर्क नम्बर |
|--------|------------------------------------|------------------------------|-------------------------|---------------|
| ४२ | श्री कन्चन बहुउद्देशिय कृषक समूह | महाराजगंज-७ बढनी | खेमराज चौबे | ९८०३२९६७७३ |
| ४३ | श्री भोलेनाथ कृषक समूह | महाराजगंज-३ चोहट्टी | मो.हसन मनिहार | ९८०७५८५९३७ |
| ४४ | श्री जुगरता बहुउद्देशिय कृषक समूह | महाराजगंज-७ कुशहवा | कल्लु अहिर | ९८०७५८५९२९ |
| ४५ | श्री तौलेध्वर कृषक समूह | महाराजगंज-५ बन्जरिया | अवधेश कुमार उपाध्याय | ९८९७५९८२९४ |
| ४६ | श्री पशुपति नाथ कृषक समूह | महाराजगंज-८ सोनवर्षा | रामजी कुर्मी | ९८९९४९२९९८ |
| ४७ | श्री मायादेवी कृषक समूह | महाराजगंज-२ जमुनी | जोखु कुर्मी | ९८९७४४९४४९ |
| ४८ | नरेन्द्र एकीकृत कृषि फार्म चोहट्टी | महाराजगंज-३ चोहट्टी | राम सुमिरन कुर्मी | ९८०३८९९९०३ |
| ४९ | काली माता कृषक समूह | महाराजगंज-४ ननमहरा | राम मिलन कुर्मी | ९८४७०६३४५० |
| ५० | राम जानकी कृषक समूह | महाराजगंज-७ लेंगडा | कम्लेश यादव | ९८२९९०९७५२ |
| ५१ | श्री कजरहवा कृषक समूह | महाराजगंज-८ कजरहवा | सन्तोष कुमार त्रिपाठी | ९८०७५४९०९७ |
| ५२ | श्री अनन्द बहुउद्देशीय कृषक समूह | महाराजगंज-९ चमरसठ | रामदेव कुर्मी | ९८०४४२९२९३ |
| ५३ | श्री पल्टा माई कृषक समूह | महाराजगंज-९ पल्टा | बहिदार कुर्मी | ९८२५४५२५५९ |
| ५४ | श्री जनजागरण कृषक समूह | महाराजगंज-८ सोनवर्षा | रबिन्द्र प्रसाद कुर्मी | ९८२६४२२५३६ |
| ५५ | श्री हरियाली कृषक समूह | महाराजगंज-५ इटरोल | कामता केवट | ९८९७५३३७५४ |
| ५६ | श्री शंकर कृषक समूह | महाराजगंज-८ कजरहवा | दिलीप कुमार चौधरी | ९८२९९७९८८० |
| ५७ | श्री नव दुर्गा कृषक समूह | महाराजगंज-६ ठूलो बुटहनिया | राजेश कुमार चौधरी | ९८९६४३६८७३ |
| ५८ | श्री जनहिट कृषक समूह | महाराजगंज-९० हरदौना | बिजय प्रताप गुप्ता | ९८९९९८७५८३ |
| ५९ | श्री ज्योती कृषक समूह | महाराजगंज-५ इटरोल | इन्द्रेश केवट | ९८०५४२६९४० |
| ६० | श्री ओम शिवा कृषक समूह | महाराजगंज-७ सतभरा | राम किशोर कुर्मी | ९८२९९३९०७५ |
| ६१ | श्री हरियाली कृषक समूह | महाराजगंज-८ कजरहवा | त्रिजलाल यादव | ९८०७५७३५५२ |
| ६२ | श्री किसान कृषक समूह | महाराजगंज-९ माहाराजगंज | बिशम्भर प्रसाद कुर्मी | ९८९२९२७६९४ |
| ६३ | श्री सामाजिक उन्नत कृषक समूह | महाराजगंज-७ कुशहवा | कृत निधी शुक्ला | ९८९६४५४९४६ |
| ६४ | श्री शिव शंकर कृषक समूह | महाराजगंज-२ गौडहवा | रामकृष्ण चौधरी | ९८०४४०५२९२ |
| ६५ | श्री पचेहरी कृषक समूह | महाराजगंज-९ पचेहरी | राम प्रकाश ठाकुर | ९८९७४३५६८० |
| ६६ | श्री बुद्ध कृषक समूह | महाराजगंज-९ | प्रशुराम चौधरी | ९८९९४२०६८९ |

| सि.नं. | समूहको नाम | ठेगाना | अध्यक्ष/सम्पर्क व्यक्ति | सम्पर्क नम्बर |
|--------|-----------------------------|------------------------------|-------------------------|---------------|
| | | चमरसठ | | |
| ६७ | श्री बृजभान कृषक समूह | महाराजगंज-३ बरगदी | राधेश्याम बरई | ९८१७४७५२३९ |
| ६८ | श्री लक्ष्मी कृषक समूह | महाराजगंज-७ कुशहवा | रमई अहिर | ९८०७४८५७८७ |
| ६९ | श्री मदीना कृषक समूह | महाराजगंज-३ चोहट्टी | मोहमद हसन | ९८१४४९७२३७ |
| ७० | श्री राम जानकी कृषक समूह | महाराजगंज-७ लेगंडा | कमलेश यादव | ९८२१९०७९५२ |
| ७१ | श्री शदाबहार कृषक समूह | महाराजगंज-८ कजरहवा | ओमप्रकाश कँहार | ९८२६४६२९६२ |
| ७२ | श्री कालीमाता कृषक समूह | महाराजगंज- ४नन्महरा | राम मिलन मुर्मी | ९८४७०६३४५० |
| ७३ | श्री समय माई कृषक समूह | महाराजगंज-१० करैलिया | वासुदेव अहिर | ९८१४४६६३२५ |
| ७४ | श्री कृष्ण कृषक समूह | महाराजगंज-१० हरदौना | शत्रुघन नाथ चौधरी | ९८१९५५०३० |
| ७५ | श्री मुजहना कृषक समूह | महाराजगंज-१० मुजहना | मुस्तकीम तुरकिया | ९८२१५९४७४८ |
| ७६ | श्री तौलेश्वर नाथ कृषक समूह | महाराजगंज-१ चमरसठ | छेदी कुर्मी | ९८११५८७७९९ |
| ७७ | श्री शदाबहार कृषक समूह | महाराजगंज-१० हरदौना | शैलेन्द्र कुमार चौधरी | ९८१४४६६०३३ |
| ७८ | श्री बलराम कृषक समूह | महाराजगंज-५ दुदुरा | दिपेन्द्र कुमार चौधरी | ९८१९९०३२२४ |
| ७९ | श्री बाणगंगा कृषक समूह | महाराजगंज-१० हरदौना | रामु यादव | ९८१९४००७०८ |
| ८० | श्री पार्वती कृषक समूह | महाराजगंज-११ बडेगाँउ | रुद्रेश नाथ तिवारी | ९८६७४००११५ |
| ८१ | श्री शंकर पार्वती कृषक समूह | महाराजगंज-६ सुरहनिया | राम दाश अहिर | ९८१९९०९३९ |
| ८२ | श्री कंचनीया कृषक समूह | महाराजगंज-५सिसवा | बाश अलि गड्डी | ९८१२९२९७९२ |
| ८३ | श्री महालक्ष्मी कृषक समूह | महाराजगंज-७ सतभरा | राज कुमार नाउँ | ९८१५४२३६९२ |
| ८४ | श्री गरीब नवाज कृषक समूह | महाराजगंज-१ महाराजगंज | कलिमुन निसा | ९८२५४१२३१९ |
| ८५ | श्री जय गुरुदेव कृषक समूह | महाराजगंज-६ सानो बुटहनिया | बालगोबिन्द कुर्मी | ९८२२९६५८८२ |
| ८६ | श्री साईराम कृषक समूह | महाराजगंज-३ जमुनी | बुद्धिराम कहार | ९८२१९६७३९५ |
| ८७ | श्री जन अदार्श कृषक समूह | महाराजगंज-८ सोनवर्षा | प्रहभाद प्रसाद कुर्मी | ९८०४४३८५९३ |
| ८८ | श्री नव दुर्गा कृषक समूह | महाराजगंज-१ शिवपुर पल्टा | भेड बहादुर कुर्मी | ९८१९५८२५० |
| ८९ | श्री हरियाली कृषक समूह | महाराजगंज-९ | प्रभु दयाल गिरी | ९८२१५६३८६९ |

| सि.नं. | समूहको नाम | ठेगाना | अध्यक्ष/सम्पर्क व्यक्ति | सम्पर्क नम्बर |
|--------|-------------------------------------|----------------------------|-------------------------|---------------|
| ९० | श्री उत्तम कृषि क्रान्ति कृषक समूह | महाराजगंज-६ | उत्तम कुमार चौधरी | ९८०७५६५३५८ |
| ९१ | श्री समयमाई कृषक समूह | महाराजगंज-५ | सहजराम यादव | ९८०७५५९००४ |
| ९२ | श्री कन्चन बहुउद्देश्य कृषक समूह | महाराजगंज-६ भलवारी | प्रमात्मा प्रसाद चमार | ९८२५४८३३०५ |
| ९३ | श्री सोना बहुउद्देश्य कृषक समूह | महाराजगंज-३ | शिवकुमार यादव | ९८१४४७७७७ |
| ९४ | श्री कन्चन बहुउद्देश्य कृषक समूह | महाराजगंज-४ | परमात्मा प्रसाद कुर्मी | ९८४७५१२३५५ |
| ९५ | श्री राम जानकी कृषक समूह | महाराजगंज-३ बरगदी | राधेश्यम अहिर | ९८१६४६७२४१ |
| ९६ | श्री भज भज धाम कृषक समूह | महाराजगंज-२ गैडहवा | रामेश्वर प्रसाद कुर्मी | ९८२७४६९०६८ |
| ९७ | श्री रियाली कृषक समूह | महाराजगंज-३ जमुनी | राम दास मुराउ | ९८०७४१२९९४ |
| ९८ | श्री सरस्वती कृषक समूह | महाराजगंज-११ विजयनर | शाह मोम मुसलमान | ९८०४४७५४६४ |
| ९९ | श्री शिव शंकर बहुउद्देश्य कृषक समूह | महाराजगंज-११ रमवापुर | रुपनारायण कुर्मी | ९८०५४३६८३४ |
| १०० | श्री सागरमाथा कृषक समूह | महाराजगंज-७ अलगा | नजाबुदीन मुसलमान | ९८०६९३२२२३ |
| १०१ | श्री मनोकामना कृषक समूह | महाराजगंज-७ | मोहम्मद मुसलमान | ९८१०६४६१४६ |
| १०२ | श्री शिव शंकर बहुउद्देश्य कृषक समूह | महाराजगंज-११ बडेगाव | अवधेश यादव | ९८१६४३२५१८ |
| १०३ | श्री लक्ष्मी कृषक समूह | महाराजगंज-५ उदयपुर | रघुनन्तन मुराउ | ९८२१४९२७०० |
| १०४ | श्री संतोषी कृषक समूह | महाराजगंज-१ पचेहरी | सुप्रीम ठाकुर | ९८०७५९२३३४ |
| १०५ | श्री पार्वती बहुउद्देश्य कृषक समूह | महाराजगंज-११ बडेगाव | घुरहु यादव | ९८१५४१३७६९ |
| १०६ | श्री बाणगंगा कृषक समूह | महाराजगंज-२ बरगदा | गंगाधर यादव | ९८०७५०४०५५ |
| १०७ | श्री गणेश कृषक समूह | महाराजगंज-२ सानो गैडहवा | गोविन्द लाल कुर्मी | ९८१६४३७५६३ |
| १०८ | श्री अजाद कृषक समूह | महाराजगंज-७ लेङ्गदा | खालिद मुसलमान | ९८१६४११७८४ |
| १०९ | श्री सावित्री कृषक समूह | महाराजगंज-२ उनवलिया | राजेश कुमार चौधरी | ९८६७११३१० |
| ११० | श्री शम्भु कृषक समूह | महाराजगंज-३ जमुनी | रणजित यमदव | ९८११०१३२१ |
| १११ | श्री अजाद कृषक समूह | महाराजगंज-९ सेमरहना | यतेहशन खाँ | ९८४७०३२२२७ |
| ११२ | श्री समय माई कृषक समूह | महाराजगंज-३ जमुनी | राजेश यादव | ९८०७४१७३०२ |
| ११३ | श्री जानकी कृषक समूह | महाराजगंज-३ करहवा | राम औतार मुराउ | ९८१५४४४४७९ |
| ११४ | श्री कृष्ण कृषक समूह | महाराजगंज-१ चमरसठ | प्रेम बहादुर कुर्मी | ९८१७४११५९४ |
| ११५ | श्री जय काली कृषक समूह | महाराजगंज-२ उनवलिया | सुखराम कुर्मी | ९.८३३+१० |
| ११६ | श्री राम जानकी कृषक समूह | महाराजगंज-२ गैडहवा | प्रमोद कुमार कुर्मी | ९८२७५२३४४८ |
| ११७ | श्री जनचेतना कृषक समूह | महाराजगंज-९ सेमरहना | राम प्रकाश बढई | ९८१२९९७१२५ |

| सि.नं. | समूहको नाम | ठेगाना | अध्यक्ष/सम्पर्क व्यक्ति | सम्पर्क नम्बर |
|--------|--------------------------------------|--------------------------|-------------------------|---------------|
| ११८ | श्री समय माई कृषक समूह | महाराजगंज-३ चोहट्टी | राम सिंगारे यादव | ९८१७४४१८१७ |
| ११९ | श्री जय दुर्गा कृषक समूह | महाराजगंज-१ औरहवा | घिराउ यादव | ९८१२९३३६१२ |
| १२० | श्री ओम शान्ति कृषक समूह | महाराजगंज-२ गैडहवा | पति कुर्मी | ९८१६४००००० |
| १२१ | श्री नव दुर्गा भवानी कृषक समूह | महाराजगंज-१ बगहिया | बेचन प्रसाद यादव | ९८०५४६५९४७ |
| १२२ | श्री शिव शक्ति बहुउद्देशीय कृषक समूह | महाराजगंज-१ महाराजगंज | मगनीराम चौधरी | ९८६७०२०८११ |
| १२३ | श्री चमरिया माई ब.उ. कृषक समूह | महाराजगंज-३ करहवा | झिन्कु कुर्मी | ९८१७५३६४५१ |
| १२४ | श्री शिव ब.उ. कृषक समूह | महाराजगंज-३ करहवा | शिवप्रसाद कुर्मी | ९८६७०२०८११ |
| १२५ | श्रीकन्हैया ब.उ. कृषक समूह | महाराजगंज-३ करहवा | विन्द्रावती देवी कुर्मी | ९८१५४४८०१२ |
| १२६ | श्री दुर्गा ब.उ. कृषक समूह | महाराजगंज-३ गनवरिया | राम बहादुर कँहार | ९८२४४६९३८१ |
| १२७ | श्री बुद्ध कृषक समूह | महाराजगंज-३ चोहट्टी | राम लौतन यादव | ९८१९४४५२१५ |
| १२८ | श्री गौतम बुद्ध कृषक समूह | महाराजगंज-३ जमुनी | धीरज जयशवाल | ९८१२९२९५६१ |
| १२९ | श्री नुरी कृषक समूह | महाराजगंज-१ | सद्दाम हुसेन | ९८१०९११७८६ |
| १३० | श्री गौतम बुद्ध कृषक समूह | महाराजगंज-३ बरगदी | राम देव कुर्मी | ९८१५४५७१६९ |
| १३१ | श्री जन सेवा कृषक समूह | महाराजगंज-३ करहवा | राम औतार | ९८ |
| १३२ | श्री खाकी बाबा कृषक समूह | महाराजगंज-१ पल्टा | सन्जु कुर्मी | ९८००७३६०७३ |
| १३३ | श्री खतिजन कृषक समूह | महाराजगंज-२ गैडहवा | झिन्कन धुनिया | ९८०४४२४७४१ |
| १३४ | श्री विन्देश्वरी ब.उ.कृषक समूह | महाराजगंज-१ बगहिया | जगदिस कुर्मी | ९८०५५००००० |
| १३५ | श्री राम कृषक समूह | महाराजगंज-३ बरगदी | रामाकान्त चौरसीया | ९८११४००००० |
| १३६ | श्री समय माता कृषक समूह | महाराजगंज-७ कुशहवा | राममन चौधरी | ९८०५४०३३१८ |
| १३७ | श्री माया देवी कृषक समूह | महाराजगंज-३ | कोठारी बरई | ९८१७४००००० |
| १३८ | श्री शान्ति कृषक समूह | महाराजगंज-५ इटरोल | दिल बहादुर केवट | ९८१५४६५४५० |
| १३९ | श्री लक्ष्मी महिला ब.उ.कृषक समूह | महाराजगंज-३ | प्रमिला कुर्मी | |
| १४० | श्री गणेश कृषक समूह | महाराजगंज-१ | गंगोत्री प्रसाद चौधरी | ९८१९९१२५१९ |
| १४१ | श्री लक्ष्मी कृषक समूह | महाराजगंज-१ | मनबहाल कुर्मी | ९८१९०३५४८ |
| १४२ | श्री लक्ष्मी ब.उ.कृषक समूह | महाराजगंज-१ | लक्ष्मी देवी कुर्मी | ९८६७५२६२४९ |
| १४३ | श्री काली माई कृषक समूह | महाराजगंज-३ | राधेश्याम कुर्मी | |
| १४४ | श्री रुखमनी कृषक समूह | महाराजगंज-५ इटरोल | कमला देवी कुर्मी | ९८००७९६४९४ |
| १४५ | श्री सागरमाथा कृषक समूह | महाराजगंज-११ रमवापुर | सुधिर कुमार चौधरी | ९८०४४०३०६१ |
| १४६ | श्री शिव कृषक समूह | महाराजगंज-६ | शिव प्रसाद कुर्मी | ९८१५४१४४६७ |
| १४७ | श्री नन्दनी कृषक समूह | महाराजगंज-२ गैडहवा | राजेश कुमार चौधरी | ९८४७०३२८२१ |

| सि.नं. | समूहको नाम | ठेगाना | अध्यक्ष/सम्पर्क व्यक्ति | सम्पर्क नम्बर |
|--------|----------------------------------|------------------------|-------------------------|---------------|
| १४८ | श्री बधेश्वरी कृषक समूह | महाराजगंज-८ | हेमचन्द्र यादव | ९८०३४३५२१० |
| १४९ | श्री बजरंगी कृषक समूह | महाराजगंज-१ | धर्मराज मुराउ | ९८२१४५९९५७ |
| १५० | श्री जैनव कृषक समूह | महाराजगंज-१ | औलाद हुसेन धुनिया | ९८०७५६११०३ |
| १५१ | श्री जानकी कृषक समूह | महाराजगंज-४ | राजिन्द्र प्रसाद यादव | ९८११९७२१२६ |
| १५२ | श्री स्वंम हेरचाह कृषक समूह | महाराजगंज-१,२,३,९ | बैज नाथ कुर्मी | ९८१९४१२९३७ |
| १५३ | श्री शगुन कृषक समूह | महाराजगंज-१० मुजहना | ज्ञान प्रकाश तिवारी | ९८१६४७५५५१ |
| १५४ | श्री अरोही कृषक समूह | महाराजगंज-१ पिपरी | अभिमन्नुा सिंह | ९८१४४१९४३१ |
| १५५ | श्री सरस्वती कृषक समूह | महाराजगंज-६ | पुजारी कुर्मी | ९८१७४५१०९३ |
| १५६ | श्री अजीज कृषक समूह | महाराजगंज-९ सेमरी | वसीम अकरम मुसलमान | ९८४७०८३२४४ |
| १५७ | श्री नवी कृषक समूह | महाराजगंज-८ कजरहवा | अब्बु हरेरा मुसलमान | ९८२४४३१८३९ |
| १५८ | श्री हरियाली कृषक समूह | महाराजगंज-७ अलगा | बदरे आलम | ९८१९४५४६४७ |
| १५९ | श्री गंगोत्री ब.उ.कृषक समूह | महाराजगंज-९ | अर्जुन प्रसाद चौधरी | ९८११४५४८८६ |
| १६० | श्री शिव ब.उ. कृषक समूह | महाराजगंज-३ बरगदी | शिव प्रसाद बरई | ९८१५४४८०१२ |
| १६१ | श्री काली माई कृषक समूह | महाराजगंज-८ सोवर्पा | भगमानी कुर्मी | ९८०७४६३६९३ |
| १६२ | श्री एकीकृत कृषि विकास कृषक समूह | महाराजगंज-९ तेनुई | राहुल मिश्रा | ९८०७४१७७५६ |
| १६३ | श्री राम कृषक समूह | महाराजगंज-४ ननमहरा | वासमती अहिर | ९८०३२५०६९६ |
| १६४ | श्री अली कृषक समूह | महाराजगंज-३ बरगदी | इलाकट अलि | ९८१५५००००० |
| १६५ | श्री हरियाली कृषक समूह | महाराजगंज-४ ननमहरा | पारसनाथ पासी | ९८२५५००००० |

३.३.३ कृषि सहकारी संस्थाहरूको विवरण

| सि.नं. | सहकारीको नाम | ठेगाना | अध्यक्षको नाम | सम्पर्क नम्बर |
|--------------------|---|------------|---------------------|---------------|
| कृष्णनगर नगरपालिका | | | | |
| १ | श्री शिवानगर सामुदायिक कृषि सहकारी संस्था लि. | कृष्णनगर १ | रेखा पाण्डेय | ९८४७५४८९२५ |
| २ | संस्कृति कृषि सहकारी संस्था लि. | कृष्णनगर २ | सुरेन्द्र प्र.मौर्य | ९८४७५३६२७३ |
| ३ | श्री कल्याणी महिला विकास बचत तथा ऋण सहकारी संस्था लि. | कृष्णनगर-४ | निलम पाण्डेय | ९८१४४२७१५२ |
| ४ | श्री पुरुषोत्तमपुर समुदायिक कृषि सहकारी संस्था लि. | कृष्णनगर-५ | सोन बहादुर बरइ | ९८२१९६५९२३ |
| ५ | श्री मरहीमाई कृषि सहकारी संस्था लि. | कृष्णनगर-६ | रवि प्रकाश उपाध्याय | ९८४७२७६१०३ |
| ६ | श्री जनजागरण स्वालम्बन बचत तथा ऋण सहकारी संस्था लि. | कृष्णनगर-७ | पुर्णलाल मौर्या | ९८१९४६४७६१ |
| ७ | श्री कुवेर उपभोक्ता सहकारी संस्था लि. | कृष्णनगर-८ | धनिराम जायसवाल | ९८४७३८५५३५ |
| ८ | श्री शिवमहिमा कृषि सहकारी संस्था लि. | कृष्णनगर-८ | राम प्रताप चौधरी | ९८०८५०३४२४ |
| ९ | श्री गरीवनवाज कृषि सहकारी संस्था लि. | कृष्णनगर-८ | रईस शाह | ९८११९१८६३९ |

| सि.नं. | सहकारीको नाम | ठेगाना | अध्यक्षको नाम | सम्पर्क नम्बर |
|------------------|---|-------------|---------------------|---------------|
| १० | श्री पल्टादेवी कृषि सहकारी संस्था लि. | कृष्णनगर-८ | हरिराम यादव | ९८४७८८२३८० |
| ११ | श्री महाकाल कृषि सहकारी संस्था लि. | कृष्णनगर-९ | विशाल चौधरी | |
| १२ | श्री बाबावैजनाथ कृषि सहकारी संस्था लि. | कृष्णनगर-९ | शारदा प्रसाद चौधरी | ९८०५४२९८९८ |
| १३ | श्री समाजसेवा कृषि सहकारी संस्था लि. | कृष्णनगर-९ | तौलेधर चौधरी | ९८४७२७६३४३ |
| १४ | श्री लोकभक्त सहकारी संस्था लि. | कृष्णनगर-९ | राम चन्द्र कलवार | ७६५३००३४ |
| १५ | श्री मकालुकृषि सहकारी संस्था लि. | कृष्णनगर-१० | सिराज अहमद खौं | ९८४७०८४४०७ |
| १६ | श्री विद्या कृषि सहकारी संस्था लि. | कृष्णनगर-१० | राम प्रकाश बरई | ९८११५३७१०५ |
| १७ | श्री अदर्शयुवा विकास कृषि सहकारी संस्था लि. | कृष्णनगर-१० | मैहफुज अहमद मियाँ | ९८६०१९४७८० |
| १८ | श्री सत्यवती महिला विकास बचत तथा ऋण सहकारी संस्था लि. | कृष्णनगर-११ | प्रमिला चौधरी | ९८४७०४०५९४ |
| १९ | श्री सुमित्रा कृषि सहकारी संस्था लि. | कृष्णनगर-१२ | | |
| शिवराज नगरपालिका | | | | |
| १ | श्री जनकल्याण स्वावलम्बन बचत तथा ऋण सहकारी | १ | हरिबहादुर चौधरी | ९८४७१५४८६३ |
| २ | श्री श्रृजनशिल बचत तथा ऋण सहकारी | १ | कमल अधिकारी | ९८११५७९५२१ |
| ३ | श्री जगदम्बा कृषि सहकारी | २ | | ९८५७०१४९१५ |
| ४ | श्री खरेन्द्रपुर कृषि सहकारी | ३ | किसलावति देवी यादव | ९८४७०८४७२४ |
| ५ | श्री शिवराज कृषि सहकारी | ३ | | ९८४७५४८९२७ |
| ६ | श्री मिलिजुलि महिल विकास बचत तथा ऋण सहकारी | ३ | अनिता भुपाल | ९८४७२६३२६६ |
| ७ | श्री सोनवागढ सहकारी संस्था | ३ | | ९८१८१८०२०८ |
| ८ | श्री सेवक कृषि सहकारी | ३ | | ९८४७२०७५२९ |
| ९ | श्री स्वर्गद्वारी कृषि सहकारी | ४ | गोविन्द बहादुरवि.क | ९८४७०१०२४४ |
| १० | श्री पिपरा कृषि सहकारी | ४ | | ९८४७०६३१२७ |
| ११ | श्री चन्द्रोटा कृषि सहकारी संस्था लि | ५ | | ९८५७०१४८७२ |
| १२ | श्री सहज बचत तथा ऋण सहकारी | ५ | कल्लु थारु | ९८४७५९९६८५ |
| १३ | श्री रामनारायण कृषि सहकारी | ५ | | ९८१७४४५०४१ |
| १४ | श्री शुभ लक्ष्मी बहुउद्येशीय सहकारी | ५ | | ९८५७०१४०४० |
| १५ | श्री हिमपात साना किसान कृषि सहकारी | ५ | | ९८५७०१४२११ |
| १६ | श्री सिजन सहकारी संस्था लि | ५ | | ९८४७०६३३२० |
| १७ | श्री ह्रिषत कृषि सहकारी | ६ | विजय सेन सिंह | ९८६८४५६८२४ |
| १८ | श्री शिवगढी सहकारी संस्था | ६ | तुल्सि राम चौधरी | ९८४७१३२७३८ |
| १९ | श्री सन्देश कृषि सहकारी | ६ | अम्मर पासी | ९८१९४२३३४२ |
| २० | श्री भरत कृषि सहकारी | ६ | भरत मिलन चौधरी | ९८१९२७७४९ |
| २१ | श्री शिवराज कृषि सहकारी | ६ | रोहित कुमार यादव | ९८४७४२४७६१ |
| २२ | श्री प्रगतिशिल कृषि सहकारी | ७ | | ९८२१५१०३६७ |
| २३ | श्री जवाभारी कृषि सहकारी | ७ | पुजारी प्रसाद चौधरी | ९८५७०५५३५९ |
| २४ | श्री लक्ष्मणघाट स्वावलम्बन बचत तथा ऋण | ८ | गोपाल प्र।कुर्मी | ९८१९४१९५९५ |

| सि.नं. | सहकारीको नाम | ठेगाना | अध्यक्षको नाम | सम्पर्क नम्बर |
|---------------------|---|-------------------------|-------------------|---------------|
| | सहकारी | | | |
| २५ | श्री बल ज्योति कृषि सहकारी | ८ | | ९८४७२९१७२५ |
| २६ | श्री मनकामना स्वावलम्बन बचत तथा ऋण सहकारी | ९ | दिलमाया घर्तिमगर | ९८०७५८३५६१ |
| २७ | श्री कल्याणकोट कृषि सहकारी संस्था | ९ | | ९८६७५२८०६८ |
| २८ | श्री कञ्चनिया बचत तथा ऋण सहकारी | १० | शिवभक्त ठाकुर | ९८४७०६२२५६ |
| २९ | श्री सत्यहरि कृषि सहकारी | १० | सत्यनारायण मुराउ | |
| ३० | श्री जय मधेश कृषि सहकारी संस्था लि। | | | |
| ३१ | श्री थुन्हिया कृषि सहकारी | ११ | साधाना कुर्मी | ९८१७४११५४० |
| ३२ | श्री जन विकास स्वावलम्बन बचत तथा ऋण सहकारी | ११ | सत्यनारायण कुर्मी | ९८४७०८५३६५ |
| ३३ | श्री नयाँवस्ती दुग्ध उत्पादक सहकारी | ११ | कवि भुसाल | ९८५७०१४९३४ |
| बुद्धभुमी नगरपालिका | | | | |
| १ | श्री माछापुच्छ्रे बचत तथा ऋण सहकारी संस्था लि. | बुद्धभूमि-९, क.व. | | ९८४७०४८३१२ |
| २ | आदर्श महिला बहुउद्देशीय सहकारी संस्था लि | कपिलवस्तु | | ९८४७०४०४८६ |
| ३ | संगम एल.एस.सी कृषि सहकारी संस्था लि | धनकौली | | |
| ४ | श्री जय दुर्गा कृषि सहकारी संस्था लि. | बकडरिया | | ९८६७९११६४० |
| ५ | श्री भवानी बहुउद्देशीय सहकारी संस्था लि. | गोरुसिंगे | | |
| ६ | श्री टोपेश्वरनाथ कृषि सहकारी संस्था लि. | महुवा | | ९८१५४५७००८ |
| ७ | श्री जन कल्याण दुग्ध उत्पादक सहकारी संस्था लिमिटेड | मगुरगाड | | ०७६५६००८६ |
| ८ | श्री नव दुर्गा कृषि सहकारी संस्था लिमिटेड | वीरपुर | | |
| ९ | श्री बुद्ध जनकल्याण कृषि सहकारी संस्था लि. | बुडी | | ०७५५६००८६ |
| १० | श्री गुरु गंगा कृषि सहकारी संस्था लिमिटेड | महेन्द्रकोट ४ क.व. | | ९८०११२०३३१ |
| ११ | श्री महेन्द्रकोट गरीबी निवारण कृषि सहकारी संस्था लिमिटेड | विरपुर | | ०७६५६००८६ |
| १२ | श्री धनकौली कृषि सहकारी संस्था लिमिटेड | धनकौली १ क.व. | | ९८०४४४८७२५ |
| १३ | श्री चेली कृषि सहकारी संस्था लिमिटेड | महेन्द्रकोट | | ९८१५४३७८४३ |
| १४ | फुलवारी कृषि सहकारी संस्था लिमिटेड | हरिहरपुर | | ९८१२९८७६४० |
| १५ | श्री सन्तोषी कृषि सहकारी संस्था लिमिटेड | मानपुर ९ क.व. | | ९८०४४०५५२७ |
| १६ | श्री सप्त सती कृषि सहकारी संस्था लिमिटेड | लक्ष्मीपुर | | ९८१६४४११०३ |
| १७ | श्री ज्ञान ज्योति बहुउद्देशीय महिला सहकारी संस्था लिमिटेड | बुडी ७ क.व. | | ९८४७५१२३६९ |
| १८ | हरियाली कृषि सहकारी संस्था लिमिटेड | चौरी | | ०७६५६००८६ |
| १९ | श्री हातेमालो बहुउद्देशीय सहकारी संस्था लि. | बरकुलपुर | | ९८५७०५०४९९ |
| २० | श्री महिला उत्थान बचत तथा ऋण सहकारी संस्था लिमिटेड | राजपुर ३ चौरी कपिलवस्तु | | ९८४७०२५३२५ |
| २१ | श्री डहरचन्डी बचत तथा ऋण सहकारी संस्था लिमिटेड | बरकुलपुर ६ तीनघरवा क.व. | | ९८१५४०८३९१ |

| सि.नं. | सहकारीको नाम | ठेगाना | अध्यक्षको नाम | सम्पर्क नम्बर |
|--------|--|----------------------------|---------------|---------------|
| २२ | श्री कपिलमुनी कृषि सहकारी संस्था लिमिटेड | गोरूसिंगे | | ०७६५४५२०४ |
| २३ | श्री रामघाट कृषि सहकारी संस्था लिमिटेड | धनकौली ९ कपिलवस्तु | | ९८०७५७९२६३ |
| २४ | श्री जयमहाकाली कृषि सहकारी संस्था लि. | धनकौली | | ९७४७०४८५५९ |
| २५ | श्री अमरदिप बचत तथा ऋण सहकारी संस्था लिमिटेड | महेन्द्रकोट | | ९७४७०८६५५३ |
| २६ | श्री रेन्वो उपभोक्ता सहकारी संस्था लिमिटेड | जयनगर | | ०७६५६००८६ |
| २७ | माछापुच्छ्रे बचत तथा ऋण सहकारी संस्था लिमिटेड | बरकुलपुर | | ९७४७००८२९४ |
| २८ | श्री जयअम्बे स्वावलम्बन बचत तथा ऋण सहकारी संस्था लि. | मानपुर-७ क.व. | | ९८९९४२९०३६ |
| २९ | श्री एकिकृत कृषि तथा पशु सहकारी संस्था लिमिटेड | बुढी | | ०७६५६००८६ |
| ३० | श्री जुनकिरी कृषि सहकारी संस्था लिमिटेड | पिपरहवा | | ९८०५४८९२९९ |
| ३१ | श्री कस्मिक बचत तथा ऋण सहकारी संस्था लिमिटेड | जयनगर | | ०७६५४५९९८ |
| ३२ | श्री साना किसान सहकारी संस्था लिमिटेड | बुढी | | ९८४७०६०९३७ |
| ३३ | श्री शिवालिक कृषि सहकारी संस्था लिमिटेड | जयनगर | | ९८४७९६२५९२ |
| ३४ | श्री जनप्रिय कृषि सहकारी संस्था लिमिटेड | मलवा | | ९८९९४८२५९५ |
| ३५ | श्री ज्योती बचत तथा ऋण सहकारी संस्था लिमिटेड | महेन्द्रकोट ७ कपिलवस्तु | | ९८६७९९९६४० |
| ३६ | श्री राजपुर कृषि सहकारी संस्था लिमिटेड | राजपुर ५ क.व. | | ९८०६९०८७८६ |
| ३७ | श्रृजना महिला विकास बचत तथा ऋण सहकारी संस्था लिमिटेड | धनकौली ९ कपिलवस्तु | | ९८४७०४०८७ |
| ३८ | श्री कोन्द्रे कृषि सहकारी संस्था लिमिटेड | जयनगर | | ०७६५६००८६ |
| ३९ | श्री लुम्बिनी बचत तथा ऋण सहकारी संस्था लिमिटेड | जयनगर ८ कपिलवस्तु | | ९८५७०५०९३९ |
| ४० | श्री चंघाटिनी देवी महिला सहकारी संस्था लिमिटेड | टिक्कर | | ०७६५६००८६ |
| ४१ | श्री दुर्गा महिला बचत तथा ऋण सहकारी संस्था लिमिटेड | चौरी | | ९८४७२९९८९८ |
| ४२ | श्री चेतरादेई बचत तथा ऋण सहकारी संस्था लिमिटेड | धनकौली ९ कपिलवस्तु | | ९८४७०५२७९९ |
| ४३ | श्री मनकामना महिला बचत तथा ऋण सहकारी संस्था लिमिटेड | जयनगर ७ क.व. | | ९८६८३३४०४ |
| ४४ | विकल्प कृषि सहकारी संस्था लिमिटेड | बुढी | | |
| ४५ | श्री जनप्रिय महिला बचत तथा ऋण सहकारी संस्था लिमिटेड | बरकुलपुर २ कपिलवस्तु | | ९८४७०३९६६४ |
| ४६ | श्री गणपति कृषि तथा पशु सहकारी संस्था लिमिटेड | महुवा | | ०७६५६००८६ |
| ४७ | श्री विशाल कृषि सहकारी संस्था लिमिटेड | महुवा | | ९८९४४८२८९८ |

| सि.नं. | सहकारीको नाम | ठेगाना | अध्यक्षको नाम | सम्पर्क नम्बर |
|----------------------|--|----------------------------|--------------------------------|---------------|
| ४८ | श्री सूर्य बहुउद्देशीय सहकारी संस्था लिमिटेड | करनौलिया | | ९८५७०५२०३० |
| ४९ | श्री सूर्योदय कृषि सहकारी संस्था लिमिटेड | महेन्द्रकोट | | ०७६५६००८६ |
| ५० | श्रमजिवि कृषि सहकारी संस्था लिमिटेड | बुद्धभूमि नगरपालिका | | ९८४७२८८९८५ |
| ५१ | श्री बृजा कृषि सहकारी संस्था लिमिटेड | बरकुलपुर | | ०७६५६००८६ |
| ५२ | श्री पारदर्शि कृषि सहकारी संस्था लिमिटेड | धनकौली | | ९८४७०४००९२ |
| ५३ | श्री लाली गुँरास कृषि सहकारी संस्था लि. | दुविया | | ९८५७०५९६४५ |
| ५४ | श्री दलित समाज कल्याणकारी कृषि सहकारी संस्था लिमिटेड | हरिहरपुर १ कपिलवस्तु | | ९८९९५७२५८९ |
| ५५ | श्री दियावाती कृषि सहकारी संस्था लिमिटेड | बुडी | | ९८४७२७५८८४ |
| ५६ | बुद्धभूमि कृषि सहकारी संस्था लिमिटेड | बुद्धभूमि-४, बुडी, क.व. | | ९८५७०५०७०० |
| ५७ | इन्द्रेणी बचत तथा ऋण सहकारी संस्था लि. | जयनगर | | ९८४७०८५६४४ |
| ५८ | पुलचोक कृषि सहकारी संस्था लिमिटेड | बुद्धभूमि-९, क.व. | | ०७६४९२०७४ |
| ५९ | आधारभूत बचत तथा ऋण सहकारी संस्था लिमिटेड | रनगाई | | ९८४४७६८७८८ |
| ६० | श्री भृकुटी गरिबी निवारण कृषि सहकारी संस्था लिमिटेड | इमिलिया | | ९८४७२५०७३६ |
| ६१ | श्री साना किसान कृषि सहकारी संस्था लि. | इमिलिया | | ०७६४९२००४ |
| ६२ | श्री शान्तिदिप कृषि सहकारी संस्था लि. | रनगाई | | - |
| ६३ | श्री बघमरवा कृषि सहकारी सं.लि. | ५ बघमरवा | श्री कैलाश कुर्मी | 9812991550 |
| महाराजगन्ज नगरपालिका | | | | |
| १ | श्री औरहवा कृषि सहकारी संस्था लिमिटेड | सिसवा-९ औरहवा क.व. | हरिनारायण प्रसाद हरिजन | |
| २ | श्री वर्षा कृषि सहकारी संस्था लिमिटेड | भलवारी-५ | उर्मिला पासी | ९८०७४८८७३५ |
| ३ | श्री ॐ साई राम कृषि सहकारी संस्था लिमिटेड | महाराजगंज-६ जमुनी | महेन्द्र प्रसाद चौधरी | ९८९७४४९४४९ |
| ४ | श्री गौतमबुद्ध स्वालम्बन बचत तथा ऋण सहकारी संस्था लिमिटेड | कुशहवा-१ | राम रुप बढई | |
| ५ | श्री सुशिल कृषि सहकारी संस्था लिमिटेड | महाराजगंज-३ | राजु भुज | ९८०७४२९३२८ |
| ६ | श्री जननी महिला विकास बचत तथा ऋण सहकारी संस्था लिमिटेड | कजरहवा-४ | चन्द्र कुमारी कुर्मिन | |
| ७ | श्री करिया बाबा स्वालम्बन बचत तथा ऋण सहकारी संस्था लिमिटेड | कजरहवा-६ | विवेक चौधरी अ.सफी मो. गद्दी | ९८४७२७६२४० |
| ८ | श्री शिवा दुग्ध उत्पादक सहकारी संस्था लिमिटेड | सिसवा-८ भानपुर | हरिद्वार चौधरी | ९८९७५९५४४६ |
| ९ | श्री प्रयास कृषि सहकारी संस्था लिमिटेड | महाराजगंज-३ गैडहवा | विष्णु प्रसाद मुराउ, | ९८४७२०४३९० |
| १० | श्री शिवशक्ति स्वालम्बन बचत तथा ऋण सहकारी संस्था लिमिटेड | हरदौना-१ | बलिराम पाण्डे | ९८९९५८८९७३ |
| ११ | श्री त्रिनेत्र विकास कृषि सहकारी संस्था | बलरमवापुर-२ | विजय प्रकास चौधरी | ९८९९९९८९६३ |

| सि.नं. | सहकारीको नाम | ठेगाना | अध्यक्षको नाम | सम्पर्क नम्बर |
|--------|---|------------------------|----------------------------|--------------------------|
| | लिमिटेड | बडेगाँव | | |
| १२ | श्री सूर्यमुखी कृषि सहकारी संस्था लिमिटेड | बलरमवापुर-४ | रमेश्वर कोहौर | ९८११४५९४४० |
| १३ | श्री एकता महिला विकास बचत तथा ऋण सहकारी संस्था लिमिटेड | महाराजगंज-१ | फुलकलि देवी कन्दु बनिन | |
| १४ | श्री त्रिशक्ति स्वालम्बन बचत तथा ऋण सहकारी संस्था लिमिटेड | बलरमवाजुर-७ | जगन्नाथपुरी(गोसाई) | ९८०५४९९१९७ |
| १५ | सलिमनगर कृषि सहकारी संस्था लिमिटेड | सिसवा-३ सेमरी | खुर्सेद आलम | ९८१६४२९९१० |
| १६ | श्री कन्हैया कृषि सहकारी संस्था लिमिटेड | महाराजगंज-९ | भागिरथी चौधरी | ९८०४४४२८३१ |
| १७ | श्री राम दलित कृषि सहकारी संस्था लिमिटेड | महाराजगंज-८ | नरदोह पासी | ९८१७४३५६८० |
| १८ | श्री आदिशक्ति कृषि सहकारी संस्था लिमिटेड | हरदौना-९ | ज्ञान प्रकाश तिवारी | |
| १९ | श्री महावीर कृषि सहकारी संस्था लिमिटेड | बलरमवापुर-५ चोहट्टी | राजकुमार चौधरी | ९८४७२८५३८० |
| २० | श्री समर्थन कृषि सहकारी संस्था लिमिटेड | बरईपुर-३ ननमहरा | कलावती चमार | |
| २१ | श्री सुगम उपभोक्ता सहकारी संस्था लिमिटेड | महाराजगंज-१ | वासुदेव प्रसाद बनिया | ९८१६४४५८५० |
| २२ | श्री रेहनिया कृषि सहकारी संस्था लिमिटेड | बरईपुर-३ | रमाकान्त चौधरी (कुर्मी) | ९८१२९४१९३८ |
| २३ | श्री मुक्तिनाथ कृषि सहकारी संस्था लिमिटेड | डुमरा-२ सिसवा | सन्तराम प्र.तिवारी | |
| २४ | श्री गरिवी निवारण कृषि स.सं.लिमिटेड | सिसवा-५ | अनवर अलि गद्दी | |
| २५ | श्री जन ज्योती स्वालम्बन बचत तथा ऋण सहकारी संस्था लिमिटेड | उदयपुर-१ | छेदी प्रसाद कुर्मी | ९८१९४०१६४२ |
| २६ | श्री हिमालय स्वालम्बन बचत तथा ऋण सहकारी संस्था लिमिटेड | भलवारी-१ | गंगादीन कुर्मी | ९८४७०८४४७४ ९८०७५५१८८८ |
| २७ | श्री कन्चन नाथ कृषि सहकारी संस्था लि. | भलवारी-९ | विनोद कुमार सिंह | ९८१७४४५३०० |
| २८ | श्री दुर्गा भवानी सहकारी संस्था लिमिटेड | सिसवा-८ | दिलिप कुमार चौधरी | ९८०७४१७५८७ |
| २९ | श्री शुभेच्छा कृषि सहकारी संस्था लिमिटेड | बरईपुर-९ | आर्ेकारनाथ शुक्ला | ९८५७०५०९८३ |
| ३० | श्री महाकाली कृषि सहकारी संस्था लिमिटेड | महाराजगंज-२ | पशुपति प्रसाद चौधरी | |
| ३१ | श्री जमुना कृषि सहकारी संस्था लिमिटेड | महाराजगंज-६ | लवकुश गुसा | ९८१६४२५०४१ |
| ३२ | श्री साक्षी कृषि सहकारी संस्था लिमिटेड | महाराजगंज-८ | शेषराम यादव | |
| ३३ | श्री जानकी कृषक सहकारी संस्था लिमिटेड | महाराजगंज-१ | ध्रुव प्रसाद गुसा | ९८०५४३०७६१ |
| ३४ | श्री रमवापुर कृषि सहकारी संस्था लिमिटेड | बलरमवापुर-५ | डाक्टर चौधरी | ९८०७४१५४३३ |
| ३५ | श्री रहमत कृषि सहकारी संस्था लिमिटेड | कजरहवा-१ | मो. अजिज खान | ९८४७०८३२४४ |
| ३६ | श्री मरही माई कृषि सहकारी संस्था लिमिटेड | उदयपुर-७ | रवि प्रसाद उपाध्याय | ९८१६४४६६६७ |
| ३७ | श्री अर्जुनी बाणगंगा कृषि सहकारी संस्था लि. | महाराजगंज-७ | भोला प्रसाद भुज | |
| ३८ | श्री कृष्ण स्वालम्बन बचत तथा ऋण सहकारी संस्था लिमिटेड | बरईपुर | देव नारायण चौधरी | ९८०६९०४५८० |
| ३९ | श्री भिम दलित कृषि सहकारी संस्था लिमिटेड | महाराजगंज-२ | राधेरमण हरिजन | |
| ४० | श्री भलवारी कृषि सहकारी संस्था लिमिटेड | भलवारी-७ | शब्बु मुसलमान | ९८०७४५७१११ |
| ४१ | श्री जय माँ कालील कृषि सहकारी संस्था लि. | महाराजगंज-११ बनगाई | भरत कुर्मी | ९८ |
| ४२ | श्री शिव शाक्ति कृषि सहकारी संस्था लिमिटेड | महाराजगंज-९ | सन्तोष कुमार गुसा | ९८ |

| सि.नं. | सहकारीको नाम | ठेगाना | अध्यक्षको नाम | सम्पर्क नम्बर |
|--------|--|----------------------------|-------------------------|---------------|
| | | शिवभारी | | |
| ४३ | श्री शिव महिमा कृषि सहकारी संस्था लिमिटेड | महाराजगंज-९ भानपुर | दिपेन्द्र कुर्मी | ९८ |
| ४४ | श्री लाली गुराँस कृषि सहकारी संस्था लि. | महाराजगंज-३ चोहट्टी | मोहम्मद हुसेन मनिहार | ९८ |
| ४५ | श्री नूरी कृषि सहकारी संस्था लिमिटेड | महाराजगंज-१ महारजगंज | कलिमुन निसा | |
| ४६ | श्री शिसवा कृषि सहकारी संस्था लिमिटेड | महाराजगंज-९ सेमरी | अमिरुडल्लाह मुसलमान | |
| ४७ | श्री जय अम्बे कृषि सहकारी संस्था लिमिटेड | महाराजगंज-९ सेमरहना | राम प्रकाश बढई | |
| ४८ | श्री सहदुल्लाह कृषि सहकारी संस्था लिमिटेड | महाराजगंज-११ शंकरपुर | अतिकुल्ला मनिहार | |
| ४९ | श्री गौतम बुद्ध कृषि सहकारी संस्था लिमिटेड | महाराजगंज-४ ननमहरा | सुप्रीव प्रसाद कुर्मी | |
| ५० | श्री गुलाब कृषि सहकारी संस्था लिमिटेड | महाराजगंज-९ शिसवा | एनल्लाह मुसलमान | |
| ५१ | श्री एकता कृषि सहकारी संस्था लिमिटेड | महाराजगंज-६ ठूलो भलवारी | सईद मोहम्मद धोत्री | |
| ५२ | श्री लक्ष्मी कृषि सहकारी संस्था लिमिटेड | महाराजगंज नगरपलिका | दिलीप कुमार पासी | |
| ५३ | श्री सच्चिदानन्द कृषि सहकारी संस्था लि. | महाराजगंज-१ | शम्भु प्रसाद गुसा | |
| ५४ | श्री गणेश कृषि सहकारी संस्था लिमिटेड | महाराजगंज-२ गैडहवा | कुन्ज विहारी चौधरी | |
| ५५ | श्री नव सेमरहना कृषि सहकारी संस्था लिमिटेड | महाराजगंज-९ सेमरहना | पतहशाम खाँ | |
| ५६ | श्री जय किसान कृषि सहकारी संस्था लि. | महाराजगंज-१ | बिन्दी बनिया | |
| ५७ | श्री एकता कृषि सहकारी संस्था लिमिटेड | महाराजगंज-१ | खालिद मुसलमान | |
| ५८ | श्री शान्ति कृषि सहकारी संस्था लिमिटेड | महाराजगंज-५ | राजेश चौधरी | |
| ५९ | श्री समाज सेवा कृषि सहकारी संस्था लिमिटेड | महाराजगंज-३ | शिव चन्द्र हरिजन | |
| ६० | श्री राधे कृष्ण कृषि सहकारी संस्था लिमिटेड | महाराजगंज-१ | राम कुमार कुर्मी | |
| ६१ | श्री नानायण कृषि सहकारी संस्था लिमिटेड | महाराजगंज-३ | राम कुमार चौधरी | |
| ६२ | श्री शान्ति कृषि सहकारी संस्था लिमिटेड | महाराजगंज-९ | अब्दुल लतिक मुसलमान | |
| ६३ | श्री बुटहनिया कृषि सहकारी संस्था लिमिटेड | महाराजगंज-६ | राधेश्याम कुर्मी | |
| ६४ | श्री जगदम्बा कृषि सहकारी संस्था लिमिटेड | महाराजगंज-३ | टोम नाथ कुर्मी | |
| ६५ | श्री राधे कृषि सहकारी संस्था लिमिटेड | महाराजगंज-३ बरगदी | राधेश्याम बरई | |
| ६६ | श्री चोहट्टी कृषि सहकारी संस्था लिमिटेड | महाराजगंज-३ | श्यामलाल यादव | |
| ६७ | श्री कन्चननाथ कृषि सहकारी संस्था लिमिटेड | महाराजगंज-६ ठूलो भलवारी | विरेंद्र कुमार कुर्मी | |

| सि.नं. | सहकारीको नाम | ठेगाना | अध्यक्षको नाम | सम्पर्क नम्बर |
|---------------------|--|-----------------------------|------------------------|---------------|
| ६८ | श्री सागरमाथा कृषि सहकारी संस्था लिमिटेड | महाराजगंज-3 | राम यादव | |
| ६९ | श्री देउराली कृषि सहकारी संस्था लिमिटेड | महाराजगंज-1 | राजेश गुप्ता | |
| ७० | श्री रुद्र गंगा कृषि सहकारी संस्था लिमिटेड | महाराजगंज-11 | विजय शंकर गुप्ता | |
| ७१ | श्री जन विकास कृषि सहकारी संस्था लिमिटेड | महाराजगंज-६ | दयाराम चौधरी | |
| ७२ | श्री विणा कृषि सहकारी संस्था लिमिटेड | महाराजगंज-१० | राम दयाल दयाल लोनिया | |
| ७३ | श्री दीपज्योती कृषि सहकारी संस्था लिमिटेड | महाराजगंज-५ दुदुरा | दिपेन्द्र कुमार चौधरी | |
| ७४ | श्री नव जीवन कृषि सहकारी संस्था लिमिटेड | महाराजगंज-९ | शाह आलम | |
| ७५ | श्री नव दुर्गा कृषि सहकारी संस्था लिमिटेड | महाराजगंज- १ पचेहरी | शैलेन्द्र कुमार कुर्मी | |
| ७६ | श्री दुर्गा माता कृषि सहकारी संस्था लिमिटेड | महाराजगंज-४ | प्रभु अहिर | |
| ७७ | श्री राहत कृषि सहकारी संस्था लिमिटेड | महाराजगंज-९ | मोहम्मद सईद मुसलमान | |
| ७८ | श्री नव दुर्गा कृषि सहकारी संस्था लिमिटेड | महाराजगंज-९ | रामेश्वर प्रसाद बढई | |
| ७९ | श्री माह कलेश्वर कृषि सहकारी संस्था लिमिटेड | महाराजगंज-१ | शिवपुजन बनिया | |
| ८० | श्री चाँद कृषि सहकारी संस्था लिमिटेड | महाराजगंज-७ | मजहर आलम | |
| ८१ | श्री गौसिया कृषि सहकारी संस्था लिमिटेड | महाराजगंज-१ | अखतर हुसेन खाँ | |
| ८२ | श्री गणपति कृषि सहकारी संस्था लिमिटेड | महाराजगंज-१ | पिन्टु बनिया | |
| ८३ | श्री या हुसेन कृषि सहकारी संस्था लिमिटेड | महाराजगंज-1 | सुभान अलि | |
| ८४ | श्री चन्द्रमुखी कृषि सहकारी संस्था लिमिटेड | महाराजगंज-11 बलमवापुर | शिवसागर गोसई | |
| ८५ | श्री किसान कृषि सहकारी संस्था लिमिटेड | महाराजगंज- 2उनबलिया | बासुदेव प्रसाद पासी | |
| ८६ | श्री गौतम बुद्ध कृषि सहकारी संस्था लिमिटेड | महाराजगंज-1 | प्रमोद कुमार चौधरी | |
| शुद्धोधन गाउँपालिका | | | | |
| १ | श्री सगरमाथा कृषि सहकारी संस्था लि. | शुद्धोधन-१ बगदी | नेत्रलाल खनाल | ९८५७०५०९६३ |
| २ | श्री बाबा कृषि सहकारी संस्था लि. | शुद्धोधन-१ बगदी | रमेश कुमार पाण्डेय | ९८०४४३८९०३ |
| ३ | श्री पतरिया सामुदायीक कृषि सहकारी संस्था लि. | शुद्धोधन-१ सोहसा | भवनाथ लोध | ९८९६४००८८७ |
| ४ | श्री भानुभक्त कृषि सहकारी संस्था लि. | शुद्धोधन-२ वर्गदवा | सुब्बा चौधरी | ९८०५४०७८४९ |
| ५ | श्री जय माता जी कृषि सहकारी संस्था लि. | शुद्धोधन-२ नन्दनगर | राम प्रसाद कुर्मी | ९८०७४२६५२९ |
| ६ | श्री पुजा कृषि सहकारी संस्था लि. | शुद्धोधन-२ नन्दनगर | राम लखन प्रसाद धोबी | ९८२९४६३५०८ |
| ७ | श्री शंकर कृषि सहकारी संस्था लि. | शुद्धोधन-३ असुरैना | हरि शंकर त्रिपाठी | ९८४७२२३७३ |
| ८ | श्री उन्नत कृषि सहकारी संस्था लि. | शुद्धोधन-३ ठुलो सिसहनिया | महिबुल्लाह मुसलमान | ९८२९९२२९३० |
| ९ | श्री जनकिसान कृषि सहकारी संस्था लि. | शुद्धोधन-३ | प्रभुनाथ तेली | ९८४७९५८५३६ |

| सि.नं. | सहकारीको नाम | ठेगाना | अध्यक्षको नाम | सम्पर्क नम्बर |
|-------------------|---|----------------------|---------------------|---------------|
| | | भगवानपुर | | |
| १० | श्री माता शक्ति कृषि सहकारी संस्था लि. | शुद्धोधन-३ लबनी | बिनोद जैसवाल | ९८०४४४२१२६ |
| ११ | श्री ओम शान्ति कृषि सहकारी संस्था लि. | शुद्धोधन-३ लबनी | भिमराज यादव | ९८०७५०९२३१ |
| १२ | श्री जय धर्ति कृषि सहकारी संस्था लि. | शुद्धोधन-३ असुरैना | मोल्हु अहिर | ९८०७४४८६२५ |
| १३ | श्री रियल सामुदायिक कृषि सहकारी संस्था लि. | शुद्धोधन-३ कट्यावारी | रामरक्षा पासी | ९८१२८१५६३ |
| १४ | श्री संगम कृषि सहकारी संस्था लि. | शुद्धोधन-४ मोतिवारी | बाबुराम सुवेदी | ९८५७०५०२६८ |
| १५ | श्री रुचि कृषि सहकारी संस्था लि. | शुद्धोधन-४ | प्रभुनाथ पाण्डे | ९८२४४९०७४९ |
| १६ | श्री प्रतिभा कृषि सहकारी संस्था लि. | शुद्धोधन- ४ महादेव | वृजेश कुमार चौधरी | ९८०४४७३३४० |
| १७ | श्री शिखा कृषि सहकारी संस्था लि. | शुद्धोधन-४ मोतिवारी | आशिष कुमार पाण्डे | ९८०२६४४६११ |
| १८ | श्री कमला कृषि सहकारी संस्था लि. | शुद्धोधन-५ फुलवापुर | शिव शंकर तिवारी | ९८४७२१२६७४ |
| १९ | श्री आशिष कृषि सहकारी संस्था लि. | शुद्धोधन- ५ दोहनी | सुग्रीम प्रसाद यादव | ९८१४४४१०९९ |
| २० | श्री क्षमतावान कृषि सहकारी संस्था लि. | शुद्धोधन-५ तारानगर | प्रभुदयाल भुज | ९८०७४०७१७२ |
| २१ | श्री शुलभ कृषि सहकारी संस्था लि. | शुद्धोधन-५ जयनगरा | मोहम्मद फारुन खौं | ९८०७५१५६५८ |
| २२ | श्री हरियाली कृषिसहकारीसंस्था लि | शुद्धोधन-६ बेलभरिया | प्रदेशी चमार | ९८१७४७३१६२ |
| २३ | श्री तौलधरनाथ कृषि सहकारी संस्था लि. | शुद्धोधन-६ बाँसखोर | पुष्पा पाण्डेय | ९८०६९४६९५७ |
| २४ | श्री भावना महिला विकास कृषि सहकारी संस्था लि. | शुद्धोधन-६ बाँसखोर | सुर्यमती अहिर | ९८२५४०३७१९ |
| २५ | श्री लक्ष्मी कृषि सहकारी संस्था लिमिटेड | शुद्धोधन-६ सानोकर्मा | सावित्री हरिजन | ९८०४४७६७७९ |
| बाणगंगा नगरपालिका | | | | |
| १ | सामुहिक कृषि सहकारी स. लि. | बाणगंगा-१ | गोपाल चौधरी | ९८४७२०४७०८ |
| २ | कपिलवस्तु कृषि सहकारी स. लि. | बाणगंगा-१ | राम बहादुर क्षेत्री | ९८५७०५०४९० |
| ३ | भागिरथी कृषि सहकारी | बाणगंगा-१ | राम प्रसाद बन्जाडे | ९८०१२८२९०४ |
| ४ | बाणगंगा मौरीपालन तथा म.उ. | बाणगंगा-१ | लिलापति घिमिरे | ९०८४७०४०२३६ |
| ५ | कैलाश आश्रम कृषि सहकारी स. | बाणगंगा-२ | खुमलाल शर्मा | ९८१९४४७८४३ |
| ६ | सुपादेउराली कृषि स. स. लि. पिपरा | बाणगंगा-२ | देवमणि बेलबासे | ९८४१४२५२५५ |
| ७ | हाम्रो दिगो साना किसान कृषि सहकारी | बाणगंगा-२ | गंगाराम थारु | ९८०५४६५१७० |
| ८ | गंगौलिया गौतरिया कृषि सं.ली. | बाणगंगा-३ | रवि सापकोटा | ९८०६९२७८९८ |
| ९ | बिहानी कृषि सहकारी स. | बाणगंगा-३ | लक्ष्मण आचार्य | ९८४७२१५०६५ |
| १० | वालाजी कृषि सहकारी | बाणगंगा-४ | अर्जुन थारु | ९८१५४३१७८७ |
| ११ | जनमैत्री कृषि सहकारी सं.ली. | बाणगंगा-४ | सुन्दर आचार्य | ९८५७०५०८८३ |

| सि.नं. | सहकारीको नाम | ठेगाना | अध्यक्षको नाम | सम्पर्क नम्बर |
|--------|-------------------------------------|------------|-----------------------|---------------|
| १२ | कानुड कृषि सहकारी सं.ली. | बाणगंगा-४ | झमन ब.सोमै | ९८४२७८६४९९ |
| १३ | कर्मेश्वर कृषि सहकारी सं.स.ली. | बाणगंगा-४ | भिखु थारु | ९८०७४८३८६५ |
| १४ | मयुर कृषि तथा पशुविकास सहकारी स | बाणगंगा-४ | धर्मराज शर्मा | ९८४७०८२४६५ |
| १५ | शान्तिदिप कृषि सहकारी | बाणगंगा-४ | चन्द्र बहादुर रेशमी | ९८४७१३४५७९ |
| १६ | कुष्ठरोग प्रभावित तथा अपाङ्गता कृ. | बाणगंगा-४ | मिना कुमारी थारु | ९८०५४८३९० |
| १७ | लोकप्रिय कृषि सहकारी | बाणगंगा-५ | ईन्द्रेस प्रसाद थारु | ९८०७५४८१२४ |
| १८ | साना किसान कृषि सहकारी सं.कोपवा | बाणगंगा-५ | मालिका पोखेल | ९८४७५३६८०० |
| १९ | छिमेकी कृषि सहकारी स.लि. | बाणगंगा-५ | कल्लु थारु | ९८४७४२३५२३ |
| २० | नवदुर्गा कृषि स.स. लि. | बाणगंगा-५ | मोहन बहादुर खड्का | ९८६१३५९२९१ |
| २१ | बिहानी सा.उ.म. कृषि सहकारी स. | बाणगंगा-५ | तुल्सी थापा | ९८६७१५९४१५ |
| २२ | समावेशी कृषि सहकारी सं.ली. | बाणगंगा-६ | लेम ब गुरुड | ९८४७२७६६३९ |
| २३ | मधौलिया कृषि सहकारी स. लि. | बाणगंगा-५ | होम नाथ घिमिरे | ९८४७२७७२९५ |
| २४ | जनसेवा कृषि सहकारी स. | बाणगंगा-७ | टोप बहादुर थापा | ९८४७२७७६८२ |
| २५ | बुद्ध दर्शन कृषि महिला स.स. बोडगाउँ | बाणगंगा-८ | कल्पना कुँवर क्षेत्री | ९८४७२५२६७७ |
| २६ | साना किसान कृषि सहकारी स. | बाणगंगा-८ | उदयमान कुवर क्षेत्री | ९८५७०२३५३५ |
| २७ | उद्दमशिल कृषि स.स. लि. | बाणगंगा-८ | महेन्द्र ज्ञवाली | ९८४७४२३५२३ |
| २८ | बाणगंगा दुग्ध उत्पादक सहकारी स. लि. | बाणगंगा-८ | राधेश्याम न्यौपाने | ९८४७०४०२३६ |
| २९ | भलवाड कृषि स.स. लि. | बाणगंगा-९ | ईन्द्रा अधिकारी | ९८१७५९५५४२ |
| ३० | जयगुरुदेव कृषि स. स. लि. पटना | बाणगंगा-१० | बसन्त बहादुर गुप्ता | ९८४७०८२८८७ |
| ३१ | कोठीनदी सा.कृषि स.स.लि. पटना | बाणगंगा-१० | जुन कुमारी सोमई | ९८१९४६९६६४ |
| ३२ | पटना कृषि सहकारी स. लि. | बाणगंगा-१० | रामकृष्ण चौधरी | ९८४४१८५०८९ |
| ३३ | सयपत्री कृषि सहकारी स.स.ली. | बाणगंगा-११ | बाबुराम शर्मा | ९८४०५९८१३१ |
| ३४ | साना किसान कृषि सहकारी सं. | बाणगंगा-११ | टिका कुमारी क्षेत्री | ०७६-४१००४९ |
| ३५ | बरवा कृषि सहकारी स. | बाणगंगा-११ | रामनारायण मरासिनी | ९८६७०१०४९१ |

विजयनगर गाउँपालिका

| | | | | |
|---|--|--------------------|----------------------|------------|
| १ | श्री आर्दश स्वालम्बन बचत तथा ऋण सहकारी संस्था लिमिटेड | विजयनगर - 1जलैहिया | श्री दशरथ तेली | 9811957404 |
| 2 | श्री न्यू लिटिल फ्लावर कृषि सहकारी लिमिटेड | विजयनगर -3 महदेईया | श्री शिवराज यादव | 9824471778 |
| ३ | श्री पत्थरदेईया सामुदायिक कृषि सहकारी संस्था लिमिटेड | विजयनगर -3 मयनारी | श्री सुरेश पासी | 9867480640 |
| 4 | श्री खुरुहुरिया कृषि सहकारी संस्था लिमिटेड | विजयनगर -५ पिपरी | श्री राम विजय मुराउ | 9847042637 |
| ५ | श्री बघमरवा कृषि सहकारी संस्था लिमिटेड | विजयनगर -5 बघमरवा | श्री कैलास कुर्मी | 9812991550 |
| 6 | श्री नाथ जी कृषि सहकारी संस्था लिमिटेड | विजयनगर -7 बडसुडवा | श्री घनश्याम बढई | 9811585904 |
| ७ | श्री महालक्ष्मी स्वालम्बन बचत तथा ऋण सहकारी संस्था लिमिटेड | विजयनगर -7 गणेशपुर | श्री राम कुमार चौधरी | 9811962957 |
| 8 | श्री शिवमाया कृषि सहकारी संस्था लिमिटेड | विजयनगर -7 | श्री धर्मराज चौधरी | 9847278080 |

| सि.नं. | सहकारीको नाम | ठेगाना | अध्यक्षको नाम | सम्पर्क नम्बर |
|---------------------|---|-----------------------|-------------------------|---------------|
| | | मधुनगर | | |
| ९ | श्रीबुद्ध साना किसान कृषि सहकारी संस्था लिमिटेड | विजयनगर-६ प्रेमनगर | थर्क बहादुर खन्गाहा | |
| मायादेवी गाउँपालिका | | | | |
| १ | सगुन कृषि सहकारी संस्था लि. | मायादेवी-१ | हरि गोविन्द चौधरी | |
| २ | रिषिध्वर कृषि सहकारी संस्था लि. | मायादेवी-१ | संजय तिवारी | |
| ३ | पकडी कृषि सहकारी संस्था लि. | मायादेवी-१ | मोहम्मद ईसहाक | |
| ४ | साहारा बचत तथा ऋण सहकारी संस्था लि. | मायादेवी-१ | प्रभु प्रसाद यादव | |
| ५ | बुद्ध ज्योति कृषि बजार व्यवस्थापन सहकारी संस्था लि. | मायादेवी-१ | तवारक मुसलमान | |
| ६ | अभिराव कृषि सहकारी संस्था लि. | मायादेवी-२ | नियाज अहमद मु. | |
| ७ | ज्ञान आदर्श कृषि सहकारी संस्था लि. | मायादेवी-२ | शिव प्रसाद यादव | |
| ८ | अम्बिका उपभोक्ता सहकारी संस्था लि. | मायादेवी-२ | राम सुमेरु चमार | |
| ९ | परिवर्तन कृषि सहकारी संस्था लि. | मायादेवी-२ | राम कुमार चमार | |
| १० | फराकिलो कृषि सहकारी संस्था लि. | मायादेवी-२ | मोहम्मद हुसेन मु. | |
| ११ | सक्रिय कृषि सहकारी संस्था लि. | मायादेवी-२ | सहाबुद्दिन मुसलमान | |
| १२ | जय प्रमेश्वर कृषि सहकारी संस्था लि. | मायादेवी-३ | प्रभु नाथ चौधरी | |
| १३ | अफजल कृषि सहकारी संस्था लि. | मायादेवी-३ | अब्दुल कलाम अन्सारी | |
| १४ | फुलिका दलित कृषि सहकारी संस्था लि. | मायादेवी-३ | ओम प्रकाश रैदास | |
| १५ | राम रहिम कृषि सहकारी संस्था लि. | मायादेवी-३ | राम कमल यादव | |
| १६ | राधिका कृषि सहकारी संस्था लि. | मायादेवी-३ | दुर्गा प्रसाद चौधरी | |
| १७ | सुरज कृषि सहकारी संस्था लि. | मायादेवी-४ | शिव कुमार बरई | |
| १८ | हरिवंश कृषि सहकारी संस्था लि. | मायादेवी-४ | नवीन पाठक | |
| १९ | जन सहयोग कृषि सहकारी संस्था लि. | मायादेवी-४ | सुरेश चन्द्र पाण्डेय | |
| २० | बजरंग कृषि सहकारी संस्था लि. | मायादेवी-५ | विनोद कुमार उपाध्याय | |
| २१ | मेहनती कृषि सहकारी संस्था लि. | मायादेवी-५ | विरेंद्र कुमार यादव | |
| २२ | बलुही बलुहवा कृषि सहकारी संस्था लि. | मायादेवी-५ | अब्दुल सत्तार धुनिया | |
| २३ | डल्फिन कृषि सहकारी संस्था लि. | मायादेवी-५ | चन्द्र मौली चौधरी | |
| २४ | ग्रामिण कृषि सहकारी संस्था लि. | मायादेवी-६ | दीप कुमार चौधरी | |
| २५ | डुमरा कृषि सहकारी संस्था लि. | मायादेवी-६ | अमिता यादव | |
| २६ | मुक्तिनाथ कृषि सहकारी संस्था लि. | मायादेवी-६ | शत्रुघ्न प्रसाद पाण्डेय | |
| २७ | जनचेतना कृषि सहकारी संस्था लि. | मायादेवी-६ | दीप कुमार कुर्मी | |
| २८ | चेतना विकास कृषि सहकारी संस्था लि. | मायादेवी-६ | बशिष्ठ कुमार पाण्डेय | |
| २९ | मानपुर कृषि सहकारी संस्था लि. | मायादेवी-६ | राम किशोर लोनिया | |
| ३० | सुमेरु कृषि सहकारी संस्था लि. | मायादेवी-६ | दुध नाथ चौधरी | |
| ३१ | बडसुडवा कृषि सहकारी संस्था लि. | मायादेवी-६ | विजय कुर्मी | |
| ३२ | कन्या कुमारी कृषि सहकारी संस्था लि. | मायादेवी-७ | गणेश प्रसाद यादव | |
| ३३ | हरनामपुर कृषि सहकारी संस्था लि. | मायादेवी-७ | माखन प्रसाद यादव | |

| सि.नं. | सहकारीको नाम | ठेगाना | अध्यक्षको नाम | सम्पर्क नम्बर |
|-------------------|---|-------------------|------------------------|---------------|
| ३४ | शिवम् कृषि सहकारी संस्था लि. | मायादेवी-७ | शिवकुमार कुर्मी | |
| ३५ | सुभद्रा कृषि सहकारी संस्था लि. | मायादेवी-७ | प्रदीप दुवे | |
| ३६ | सर्वामा कृषि सहकारी संस्था लि. | मायादेवी-७ | रिख्खी राम यादव | |
| ३७ | विद्यास कृषि सहकारी संस्था लि. | मायादेवी-७ | विक्रम जयसवाल | |
| ३८ | प्रताप कृषि सहकारी संस्था लि. | मायादेवी-७ | मोहम्मद रजा मु. | |
| ३९ | तराई मधेश कृषि सहकारी संस्था लि. | मायादेवी-७ | पेखराज यादव | |
| ४० | आकाश कृषि सहकारी संस्था लि. | मायादेवी-७ | विरेन्द्र प्रताप यादव | |
| ४१ | स्वर्ण ज्योति कृषि सहकारी संस्था लि. | मायादेवी-८ | कृष्ण नारायण तिवारी | |
| ४२ | प्रगतिशिल कृषि सहकारी संस्था लि. | मायादेवी-८ | प्रहलाद चमार | |
| ४३ | चन्द्रमा कृषि सहकारी संस्था लि. | मायादेवी-८ | राम प्रताप यादव | |
| यशोधरा गाउँपालिका | | | | |
| १ | श्री आनन्द कृषि सहकारी संस्था लि. | यशोधरा-१ पकडी | दिपेन्द्र प्रकाश गुप्त | ९८११४७८१६५ |
| २ | श्री जनउत्थान महिला कृषि सहकारी संस्था लि. | यशोधरा-१ तिर्तिखा | अन्जनी पाण्डेय | ९८४७२८५०८० |
| ३ | श्री तिर्तिखा कृषि सहकारी संस्था लि. | यशोधरा-१ तिर्तिखा | शिवप्रसाद कुर्मी | ९८०७५५३२५२ |
| ४ | श्री श्रमिक कृषि सहकारी संस्था लि. | यशोधरा-१ रजवापुर | राम मिलन लोनिया | ९८१६४३०४५२ |
| ५ | श्री दीप कृषि सहकारी संस्था लि. | यशोधरा-१ पकडी | राकेश चन्द्र वारी | ९८६७१४९९९१ |
| ६ | श्री शुभ हरियाली कृषि तथा बजार व्यवस्थापन लि. | यशोधरा-१ तिर्तिखा | रत्नलाल तिवारी | ९८०२६०४३८९ |
| ७ | श्री भडेहर कृषि सहकारी संस्था लि. | यशोधरा-२ भडेहर | जफरुन निशा मु. | ९८०७४३५४६८ |
| ८ | श्री चौरी कृषि सहकारी संस्था लि. | यशोधरा-२ भडेहर | इवरान अली मु. | ९८०६९२२८३४ |
| ९ | श्री लक्ष्मण कृषि सहकारी संस्था लि. | यशोधरा-२ गणेशपुर | गुरु प्रसाद कोहार | ९८१४७८८९५७ |
| १० | श्री भानुमति कृषि सहकारी संस्था लि. | यशोधरा-२ गणेशपुर | विन्देश्वरी कुर्मी | ९८११५०२०६९ |
| ११ | श्री देवीपाटन कृषि सहकारी संस्था लि. | यशोधरा-३ हरदेवा | रामानन्द अहिर | ९८४७१३३९१२ |
| १२ | श्री लुम्बिनी कृषि सहकारी संस्था लि. | यशोधरा-३ बसन्तपुर | सुनिल कुमार पाण्डेय | ९८००७७८०४१ |
| १३ | श्री जानकी महिला विकास बचत तथा ऋण स.सं. | यशोधरा-३ बसन्तपुर | रीता मिश्रा | ९८५७०५०१२४ |
| १४ | श्री जनसेवा कृषि सहकारी संस्था लि. | यशोधरा-४ हथिहवा | दरवारी यादव | ९८४७४७४७९९ |
| १५ | श्री परसोहिया कृषि सहकारी संस्था लि. | यशोधरा-४ परसोहिया | अनारुल्लाह मुसलमान | ९८४७०४०६६० |
| १६ | श्री अमलोनहा कृषि सहकारी संस्था लि. | यशोधरा-४ अमलोनहा | राधेश्याम कुर्मी | ९८१७४३५३५७ |
| १७ | श्री उपकार महिला विकास बचत तथा ऋण स.सं. | यशोधरा-५ मुडिला | प्रेमलता भट्ट | ९८१९४४९७६१ |
| १८ | श्री स्टार कृषि सहकारी संस्था लि. | यशोधरा-५ बैदौली | अब्दुल कईम | ९८००७७२२२३ |
| १९ | श्री शिवा स्वावलम्बन बचत तथा ऋण स.सं. | यशोधरा-५ | सीताराम यादव | ९८४७०४०५१९ |

| सि.नं. | सहकारीको नाम | ठेगाना | अध्यक्षको नाम | सम्पर्क नम्बर |
|---------------------|--|---------------------|--------------------------|---------------|
| | | रमनगरा | | |
| २० | श्री पुर्निहवा कृषि सहकारी संस्था लि. | यशोधरा-६पुर्निहवा | बुद्धराम नायक | ९८२१५२८७१९ |
| २१ | श्री गौरव कृषि सहकारी संस्था लि. | यशोधरा-६ रंगपुर | प्रेमचन्द्र जयसवाल | ९८४७२३४५६६ |
| २२ | श्री सरस्वती कृषि सहकारी संस्था लि. | यशोधरा-६ रंगपुर | सुनिल कुमार यादव | ९८११४१६५३६ |
| २३ | श्री कृषक सेवा कृषि सहकारी संस्था लि. | यशोधरा-७ सोमडि | मुकेश कुमार पाठक | ९८१४४१५००० |
| २४ | श्री जनसेवा स्वावलम्बन बचत तथा ऋण स.सं. | यशोधरा-७ सुलतनवापुर | जिमदार मुसलमान | ९८४७२८८५७९ |
| २५ | श्री कालीमाई कृषि सहकारी संस्था लि. | यशोधरा-८ बासखोर | अनिल बनिया | ९८४७२८८५१८ |
| कपिलवस्तु नगरपालिका | | | | |
| १ | श्री कपिलवस्तु सहकारी संस्था लि. | कपिलवस्तु-१ | रविन्द्रमणि त्रिपाठी | ९८५७०५०५०३ |
| २ | श्री हरि ओम कृषि सहकारी संस्था लि. | कपिलवस्तु-२ | अर्जुन पाण्डेय | ९८४७२८६१९६ |
| ३ | श्री सफल कृषि सहकारी संस्था लि. | कपिलवस्तु-२ | दुर्गा प्रसाद अग्रहरी | ९८४७०४००७४ |
| ४ | श्री तारा कृषि सहकारी संस्था लि. | कपिलवस्तु-२ | कृष्ण बहादुर चौधरी | ९८६७१५९५२५ |
| ५ | श्री दिपनगर कृषि सहकारी संस्था लि. | कपिलवस्तु-२ | सन्तोष हरिजन | ९८४७४५२२६५ |
| ६ | श्री नवजीवन कृषि सहकारी संस्था लि. | कपिलवस्तु-२ | अनिरुद्ध प्रसाद उपाध्याय | ९८४७०४०५९५ |
| ७ | श्री सागरताल कृषि सहकारी संस्था लि. | कपिलवस्तु-२ | | ९८०४४७७२७३ |
| ८ | श्री दलित किसान कृषि सहकारी संस्था लि. | कपिलवस्तु-२ | पल्टु पासी | ९८१७५२४२३९ |
| ९ | श्री डाँफे कृषि सहकारी संस्था लि. | कपिलवस्तु-३ | देव नारायण यादव | ९८१३४५०४८० |
| १० | श्री ताम्रेश्वर कृषि सहकारी संस्था लि. | कपिलवस्तु-३ | राधेश्याम कोरी | ९८१७५०४३२५ |
| ११ | श्री चर्चित कृषि सहकारी संस्था लि. | कपिलवस्तु-३ | प्रहलाद कुर्मी | ९८४७२७५५१२ |
| १२ | श्री नारायण कृषि सहकारी संस्था लि. | कपिलवस्तु-४ | बलराम तेती | ९८६४७००८१९ |
| १३ | श्री मुस्कान कृषि सहकारी संस्था लि. | कपिलवस्तु-४ | बृज विहारी कुर्मी | ९८२१९७६३३३ |
| १४ | श्री गंगोत्री कृषि सहकारी संस्था लि. | कपिलवस्तु-४ | विष्णु माया श्रीमल्ल | ९८४३५५२६६९ |
| १५ | फुलवारी कृषि सहकारी संस्था लि. | कपिलवस्तु-४ | सुरज गुप्ता | ९८४७०४०१५७ |
| १६ | श्री दलबलहा कृषि सहकारी संस्था लि. | कपिलवस्तु-५ | मुस्ताक अहमद | ९८०६९२२८११ |
| १७ | श्री विजय कृषि सहकारी संस्था लि. | कपिलवस्तु-५ | ललाउ अहिर | ९८१७५७९९७२ |
| १८ | श्री भवानी भिक्षु महिला बचत तथा ऋण स.सं. | कपिलवस्तु-५ | मतिदेवी कुर्मीन | ९८४७२१२६२२ |
| १९ | श्री दलित कल्याण कृषि सहकारी संस्था लि. | कपिलवस्तु-५ | रोहितलाल कोरी | ९८०१९४२६६२ |

| सि.नं. | सहकारीको नाम | ठेगाना | अध्यक्षको नाम | सम्पर्क नम्बर |
|--------|---|--------------|-------------------------|---------------|
| २० | श्री तिलौराकोट कृषि सहकारी संस्था लि. | कपिलवस्तु-६ | गणेश प्रसाद मिश्र | ९८१५४६४७१४ |
| २१ | श्री संयोग कृषि सहकारी संस्था लि. | कपिलवस्तु-६ | रामु यादव | ९८१२९०८७६३ |
| २२ | श्री निगाली समयमाई कृषि सहकारी संस्था लि. | कपिलवस्तु-६ | राज कुमार यादव | ९८२१५९८४७६ |
| २३ | सपना कृषि सहकारी संस्था लि. | कपिलवस्तु-६ | विश्वम्भर प्र. यादव | ९८४७२११९७६ |
| २४ | श्री युवा शक्ति कृषि सहकारी संस्था लि. | कपिलवस्तु-७ | सुनील कुर्मी | ९८२१०३५५४० |
| २५ | श्री ममता कृषि सहकारी संस्था लि. | कपिलवस्तु-७ | राम अवध यादव | ९८२८९०६३९८ |
| २६ | श्री छायाँ कृषि सहकारी संस्था लि. | कपिलवस्तु-७ | रामानन्द चौधरी | ९८०७५६८८५० |
| २७ | श्री अर्पित कृषि सहकारी संस्था लि. | कपिलवस्तु-७ | कोमल विलास सिंह कुर्मी | ९८१७४५३९८२ |
| २८ | श्री जनकल्याण कृषि सहकारी संस्था लि. | कपिलवस्तु-७ | चतुर्भुजमणि त्रिपाठी | ९८११४७११४७ |
| २९ | श्री मुक्ति कृषि सहकारी संस्था लि. | कपिलवस्तु-७ | शिव सहाय बरई | ९८४७१३४१६९ |
| ३० | श्री ॐ सत्य साई कृषि सहकारी संस्था लि. | कपिलवस्तु-८ | देवेन्द्र कुमार पाण्डेय | ९८४७०४०६०१ |
| ३१ | श्री दोहनी कृषि सहकारी संस्था लि. | कपिलवस्तु-८ | विन्देश्वरी यादव | ९८४७०३२८८१ |
| ३२ | श्री शिव लक्ष्मी कृषि सहकारी संस्था लि. | कपिलवस्तु-८ | धनेश्वर चौधरी | ९८०४४७०९५३ |
| ३३ | श्री जय माँ भगवती कृषि सहकारी संस्था लि. | कपिलवस्तु-८ | घनश्याम चौधरी | ९८५७०३९९२१ |
| ३४ | श्री यदुवंशी कृषि तथा पशु सहकारी संस्था लि. | कपिलवस्तु-८ | सर्वजीत यादव | ९८१७४२९७४५ |
| ३५ | श्री सुपथ कृषि सहकारी संस्था लि. | कपिलवस्तु-८ | राम लाल कुर्मी | ९८०७४३६९१५ |
| ३६ | श्री शान्ती उपभोक्ता सहकारी संस्था लि. | कपिलवस्तु-८ | राम सुभग चाई | ९८१५४७८८२९ |
| ३७ | मैनहवा कृषि सहकारी संस्था लि. | कपिलवस्तु-८ | राम सिंह चौधरी | ९८४४७१४२९२ |
| ३८ | श्री विश्वदीप कृषि सहकारी संस्था लि. | कपिलवस्तु-९ | शिव प्रसाद पौडेल | ९८४७१५९२५७ |
| ३९ | श्री जगदीशपुर ताल कृषि सहकारी संस्था लि. | कपिलवस्तु-९ | ललित गुरुङ्ग | ९८०४४६४७२३ |
| ४० | श्री राम जानकी कृषि सहकारी संस्था लि. | कपिलवस्तु-९ | सुरेश चौधरी | ९८५७०५४०८० |
| ४१ | श्री भूकुटी महिला बहुउद्देश्यीय स. सं. लि. | कपिलवस्तु-१० | शान्ती अर्याल | ९८४७२७५७१६ |
| ४२ | श्री विष्णुराम कृषि सहकारी संस्था लि. | कपिलवस्तु-११ | राम मिलन बरई | ९८१५४४५३३७ |
| ४३ | श्री इन्द्रा कृषि सहकारी संस्था लि. | कपिलवस्तु-११ | हरि राम चौहान | ९८१५४१२१२५ |
| ४४ | श्री शितल कृषि सहकारी संस्था लि. | कपिलवस्तु-११ | सरस्वती यादव | ९८११५९१५५५ |

| सि.नं. | सहकारीको नाम | ठेगाना | अध्यक्षको नाम | सम्पर्क नम्बर |
|--------|--|--------------|-----------------|---------------|
| ४५ | श्री सिद्धिविनायक कृषि सहकारी संस्था लि. | कपिलवस्तु-११ | राजकुमार यादव | ९८१८९०४२३३ |
| ४६ | श्री प्रगतिशील महिला विकास ऋण स.सं.लि. | कपिलवस्तु-११ | राधिका पौडेल | ९८४७०४०३१५ |
| ४७ | श्री रेहरा कृषि सहकारी संस्था लि. | कपिलवस्तु-११ | अतिकुर रहमान | ९८०२६५६११० |
| ४८ | श्री अन्नपूर्णा कृषि सहकारी संस्था लि. | कपिलवस्तु-१२ | गिरिजेश पाण्डेय | ९८१४४३६९१७ |

३.४ रासायनिक मलको कारोबार विवरण:

३.४.१ कम्पनी अनुसार रासायनिक मलको आपूर्ति तथा विक्री वितरण विवरण:

| मलखाद | आवश्यक मलको परिमाण (मे.टन) | आ व २०८१/८२ को श्रावण देखि असार मसान्त सम्म वितरण मलको परिमाण (मे.टन) | | |
|--------|----------------------------|---|-------------|----------|
| | | कृ.सा.कं.लि. | साल्ट ट्रे. | जम्मा |
| यूरिया | ३७२८२.६ | ५९९७.६५ | २७२८ | ८७२५.६५ |
| डिएपि | १९२४८.३ | ३७९९.५० | १२९६ | ५०९५.५ |
| पोटास | ८७२२.२ | ३५१.८० | ११३ | ४६४.८ |
| जम्मा | ६५,२५३.१ | १०१४८.९५ | ४१३७ | १४२८५.९५ |

३.४.२ पालिका अनुसारको रासायनिक मल आपूर्ति र विक्री वितरण:

| सि.नं. | पालिकाको नाम | रासायनिक मल आपूर्ति मेटन | | | रासायनिक मल विक्री वितरण मेटन | | |
|--------|------------------|--------------------------|----------|---------|-------------------------------|----------|---------|
| | | यूरिया | डि.ए.पि. | पोटास | यूरिया | डि.ए.पि. | पोटास |
| १ | महाराजगञ्ज न.पा. | ७१५४.२४९ | ५८५५.१०१ | ३८२.२५० | ८९२.४०० | ६४९.२५० | ४५.२५० |
| २ | शिवराज न.पा. | | | | ८०८.६५० | ५९६.००० | ४९.०५० |
| ३ | कृष्णनगर न.पा. | | | | ८२५.६५० | ६०६.१५० | ३०.२५० |
| ४ | विजयनगर गा.पा. | | | | ५६६.३०० | ४२१.०५० | ३०.२५० |
| ५ | बुद्धभूमि न.पा. | | | | ७२०.१०० | ५४३.९५० | ३०.४०० |
| ६ | कपिलवस्तु न.पा. | | | | १३१६.७०० | १०१३.००० | ५८.३५० |
| ७ | बाणगंगा न.पा. | | | | १०६६.८५० | ८८१.५०० | ३९.१०० |
| ८ | मायादेवी गा.पा. | | | | ८०६.६०० | ५८०.९०० | ४१.८५० |
| ९ | शुद्धोधन गा.पा. | | | | ७४२.९०० | ४८४.३५० | ४२.००० |
| १० | यशोधरा गा.पा. | | | | ५९९.४५० | ४२८.५५० | ४८.७५० |
| | कुल जम्मा | | | | ८३४५.६०० | ६२०४.७०० | ४१५.२५० |

३.४.३ रासायनिक मलको कारोबार गर्ने सहकारीहरूको विवरण

| सि.नं. | संस्थाको नाम | ठेगाना | सम्पर्क व्यक्तिको नाम | फोन नम्बर |
|---------------------|-----------------------------|------------|-----------------------|------------|
| शुद्धोधन गाउँपालिका | | | | |
| १ | सगरमाथा कृषि सहकारी सं. लि. | शुद्धोधन-१ | सुन्दर खनाल | ९८५७०३९९५३ |
| २ | बाबा कृषि सहकारी संस्था लि. | शुद्धोधन-१ | रमेश कुमार पाण्डे | ९८०४४३८१०३ |

| सि.नं. | संस्थाको नाम | ठेगाना | सम्पर्क व्यक्तिको नाम | फोन नम्बर |
|-------------------|------------------------------------|------------|--------------------------|------------|
| ३ | पतरिया सामुदायिक कृषि स. सं. लि. | शुद्धोधन-१ | जग नारायण कोरी | ९८१६४३०४५८ |
| ४ | पूजा कृषि सहकारी संस्था लि. | शुद्धोधन-२ | गुड्डु धवल | ९८२१४६३५०८ |
| ५ | भानुभक्त कृषि सहकारी संस्था लि. | शुद्धोधन-२ | सुब्बा चौधरी | ९८०५४०७८४९ |
| ६ | जयमाताजी कृषि सहकारी संस्था लि. | शुद्धोधन-२ | राम प्रसाद कुर्मी | ९८०७४२६५२९ |
| ७ | उन्नत कृषि सहकारी संस्था लि. | शुद्धोधन-३ | महबुद्दीन मुसलमान | ९८२१९२२१३० |
| ८ | ओमशान्ती कृषि सहकारी संस्था लि. | शुद्धोधन-३ | भागिरथी थादव | ९८०७५०९२३१ |
| ९ | जन किसान कृषि सहकारी संस्था लि. | शुद्धोधन-३ | प्रभु नाथ गुप्ता | ९८१९४२५३३२ |
| १० | माताशक्ति कृषि सहकारी संस्था लि. | शुद्धोधन-३ | विनोद जयसवाल | ९८०४४४२१२६ |
| ११ | शंकर कृषि सहकारी संस्था लि. | शुद्धोधन-३ | हरि शंकर त्रिपाठी | ९८४७३२३३७३ |
| १२ | जयधर्ती कृषि स. संस्था लि. | शुद्धोधन-३ | मोल्भु अहिर | ९८०७४४८६२५ |
| १३ | संगम उपभोक्ता सहकारी संस्था लि. | शुद्धोधन-४ | बावुराम सुवेधी | ९८५७०५०२६८ |
| १४ | प्रतिभा कृषि सहकारी संस्था लि. | शुद्धोधन-४ | विरेंद्र कुमार चौधरी | ९८४७५५८२६७ |
| १५ | रुची कृषि सहकारी संस्था लि. | शुद्धोधन-४ | प्रभुनाथ पाण्डेय | ९८०४४५९८०९ |
| १६ | आशिष कृषि सहकारी संस्था लि. | शुद्धोधन-५ | सृगिम प्रसाद थादव | ९८१४४४१०९९ |
| १७ | कमला कृषि सहकारी संस्था लि. | शुद्धोधन-५ | शिव शंकर तिवारी | ९८४७२१२६७४ |
| १८ | क्षमतावान कृषि सहकारी संस्था लि. | शुद्धोधन-५ | प्रिन्स कुमार श्रीवास्तव | ९८०७४०७१७२ |
| १९ | सुलभ कृषि सहकारी संस्था लि. | शुद्धोधन-५ | मो. हारुन खान | ९८०७५१५६५८ |
| २० | हरियाली उपभोक्ता सहकारी संस्था लि. | शुद्धोधन-६ | प्रदेशी चमार | ९८१७४३१९६२ |
| २१ | तौलेश्वरनाथ कृषि सहकारी संस्था लि. | शुद्धोधन-६ | पुष्पा पाण्डेय | ९८०६९४६९५७ |
| २२ | लक्ष्मी कृषि सहकारी संस्था लि. | शुद्धोधन-६ | सावित्री हरिजन | ९८०४४७६९७९ |
| यशोधरा गाउँपालिका | | | | |
| १ | आनन्द कृषि सहकारी संस्था लि. | यशोधरा-१ | दिपेन्द्र प्रकाश गुप्ता | ९८११४७८१६५ |
| २ | श्रमिक कृषि सहकारी संस्था लि. | यशोधरा-१ | राम मिलन लोनिया | ९८१६४३०४५२ |
| ३ | जनउत्थान कृषि सहकारी संस्था लि. | यशोधरा-१ | अन्जनी पाण्डेय | ९८४७२८५८०८ |
| ४ | तिर्तिखी कृषि सहकारी संस्था लि. | यशोधरा-१ | शिव प्रसाद कुर्मी | ९८०७५५३२५२ |
| ५ | दिप कृषि सहकारी संस्था लि. | यशोधरा-१ | राकेश चन्द्र बारी | ९८६७५४९९९१ |
| ६ | चौरी कृषि सहकारी संस्था लि. | यशोधरा-२ | इवरान अली मुसलमान | ९८०६९२२८३४ |
| ७ | भडेहर कृषि सहकारी सं. लि. | यशोधरा-२ | जफरुन निशा मुसलमान | ९८०७४३४५६८ |
| ८ | भानुमति कृषि सहकारी संस्था लि. | यशोधरा-२ | विन्देश्वरी कुर्मी | ९८११५०२०६९ |
| ९ | लक्ष्मण कृषि स. संस्था लि. | यशोधरा-२ | गुरु प्रसाद कोहार | ९८१७४८८९५७ |
| १० | जानकी कृषि सहकारी संस्था लि. | यशोधरा-३ | रीता मिश्रा | ९८५७०५०१२४ |
| ११ | देविपाटन कृषि सहकारी संस्था लि. | यशोधरा-३ | रामानन्द अहिर | ९८४७३३३९१२ |
| १२ | लुम्बिनी कृषि सहकारी संस्था लि. | यशोधरा-३ | सुनिल कुमार पाण्डेय | ९८००७७८०४१ |
| १३ | अमलोन्हा कृषि सहकारी संस्था लि. | यशोधरा-४ | राधेश्याम कुर्मी | ९८१७४३५३५७ |
| १४ | जनसेवा कृषि सहकारी संस्था लि. | यशोधरा-४ | दरवारी यादव | ९८४७४७४७९९ |
| १५ | परसोहिया कृषि सहकारी संस्था लि. | यशोधरा-४ | अनारुल्लाह मुसलमान | ९८४७०४०६६० |
| १६ | उपकार महिला वि. व./ऋ. स. सं. लि. | यशोधरा-५ | प्रेमलता भट्ट | ९८१९४४९७६१ |

| सि.नं. | संस्थाको नाम | ठेगाना | सम्पर्क व्यक्तिको नाम | फोन नम्बर |
|---------------------|--------------------------------------|------------|-----------------------|------------|
| १७ | स्टार कृषि सहकारी संस्था लि. | यशोधरा-५ | अब्दुल कईम | ९८००७७९२२३ |
| १८ | शिवा स्वा. बचत कृषि स. संस्था लि. | यशोधरा-५ | सीताराम यादव | ९८४७०४०५१९ |
| १९ | सरस्वती कृषि सहकारी संस्था लि. | यशोधरा-६ | सुनिल कुमार यादव | ९८११४१६५३६ |
| २० | गौरव कृषि स. संस्था लि. | यशोधरा-६ | प्रेमचन्द्र जयसवाल | ९८४७२०३४६६ |
| २१ | पुर्निहवा कृषि सहकारी संस्था लि. | यशोधरा-६ | बुद्धराम यादव | ९८२१५२८७१९ |
| २२ | कृषक सेवा कृषि सहकारी संस्था लि. | यशोधरा-७ | भागीरथी यादव | ९८१५४४४५७४ |
| २३ | जनसेवा स्वा. विकास सहकारी संस्था लि. | यशोधरा-७ | जिमीदार मुसलमान | ९८४७२८८५७९ |
| २४ | कालीमाई कृषि सहकारी संस्था लि. | यशोधरा-८ | चन्द्रप्रकाश बरई | ९८४७२८८५१९ |
| मायादेवी गाउँपालिका | | | | |
| १ | पकडी कृषि सहकारी संस्था लि. | मायादेवी-१ | मोहम्मद इसहाक | ९८१९४२५३३३ |
| २ | रिपेश्वर कृषि सहकारी संस्था लि. | मायादेवी-१ | संजय तिवारी | ९८४१५०२४२३ |
| ३ | सगुन कृषि सहकारी संस्था लि. | मायादेवी-१ | हरिगोविन्द चौधरी | ९८०५४४५८२८ |
| ४ | साहारा कृषि सहकारी संस्था लि. | मायादेवी-१ | प्रभु प्रसाद यादव | ९८५७०५१०७३ |
| ५ | बुद्धज्योति कृषि सहकारी संस्था लि. | मायादेवी-१ | तवारक मुसलमान | ९८११४५४७७३ |
| ६ | न्यू बालाजी ट्रेडर्स | मायादेवी-१ | प्रमोद चौधरी | ९८०५४७३९१२ |
| ७ | सक्रिय कृषि सहकारी संस्था लि. | मायादेवी-२ | सहाबुद्दीन मुसलमान | ९८०५४१०१२१ |
| ८ | ज्ञान आदर्श कृषि सहकारी संस्था लि. | मायादेवी-२ | शिव प्रसाद यादव | ९८०५४०८१६० |
| ९ | अभिराव कृषि सहकारी संस्था लि. | मायादेवी-२ | नियाज अहमद मु. | ९८०७४११४११ |
| १० | फराकिलो कृषि सहकारी संस्था लि. | मायादेवी-२ | हुसेन मुसलमान | ९८१४४२६५७३ |
| ११ | अम्बिका उपभोक्ता सहकारी संस्था लि. | मायादेवी-२ | राम सुमेर चमार | ९८०२६३९२३१ |
| १२ | परिवर्तन कृषि सहकारी संस्था लि. | मायादेवी-२ | राम कुमार चमार | ९८०६९५७२५३ |
| १३ | अफजल कृषि सहकारी संस्था लि. | मायादेवी-३ | राम कमल यादव | ९८१९४९७९७७ |
| १४ | जयप्रमेश्वरी कृषि सहकारी संस्था लि. | मायादेवी-३ | प्रभु नाथ चौधरी | ९८१५४३४५८४ |
| १५ | फुलिका दलित सहकारी संस्था लि. | मायादेवी-३ | ओम प्रकाश रैदास | ९८१७४४०८६४ |
| १६ | राधिका कृषि सहकारी संस्था लि. | मायादेवी-३ | दुर्गा प्रसाद चौधरी | ९८०५४३२७२५ |
| १७ | रामरहिम कृषि सहकारी संस्था लि. | मायादेवी-३ | राम कमल यादव | ९८१९४९७९७७ |
| १८ | जनसहयोग कृषि सहकारी संस्था लि. | मायादेवी-४ | सुरेश चन्द्र पाण्डेय | ९८०७४८४८३२ |
| १९ | हरिवंश कृषि सहकारी संस्था लि. | मायादेवी-४ | नवीन पाठक | ९८५७०५२५०० |
| २० | सुरज कृषि स. संस्था लि. | मायादेवी-४ | शिव कुमार बरई | ९८०५४४७८११ |
| २१ | बजरंग कृषि सहकारी संस्था लि. | मायादेवी-५ | विनोद उपाध्याय | ९८१२९८२१७२ |
| २२ | बलुहि बलुहवा कृषि सहकारी सं. लि. | मायादेवी-५ | अब्दुल सत्तार धुनिया | ९८२६४१३२२८ |
| २३ | मेहनती कृषि सहकारी संस्था लि. | मायादेवी-५ | विरेंद्र कुमार यादव | ९८१४४१२०७ |
| २४ | डल्फिन कृषि सहकारी संस्था लि. | मायादेवी-५ | चन्द्रमौली चौधरी | ९८४१३८५३०३ |
| २५ | ग्रामिण कृषि स. संस्था लि. | मायादेवी-६ | दीप कुमार चौधरी | ९८१२९४२९६५ |
| २६ | जनचेतना कृषि सहकारी संस्था लि. | मायादेवी-६ | दीप कुमार कुर्मी | ९८११४८२१६६ |
| २७ | सुमेरु कृषि सहकारी संस्था लि. | मायादेवी-६ | दुध नाथ चौधरी | ९८१२९२०८५१ |
| २८ | डुमरा सा. कृषि सहकारी संस्था लि. | मायादेवी-६ | आमिता यादव | ९८४७०४००७३ |

| सि.नं. | संस्थाको नाम | ठेगाना | सम्पर्क व्यक्तिको नाम | फोन नम्बर |
|-------------------|---|-------------|-------------------------|------------|
| २९ | मानपुर कृषि सहकारी संस्था लि. | मायादेवी-६ | राम किशोर लोनिया | ९८०५४६३५८४ |
| ३० | मुक्तिनाथ कृषि सहकारी संस्था लि. | मायादेवी-६ | शत्रुघ्न प्रसाद पाण्डेय | ९८२९५५४८०० |
| ३१ | चेतना विकास कृषि सहकारी संस्था लि. | मायादेवी-६ | बशिष्ठ कुमार पाण्डेय | ९८४८६३५३८४ |
| ३२ | कन्याकुमारी कृषि सहकारी संस्था लि. | मायादेवी-७ | गणेश बहादुर यादव | ९८००७२९३९६ |
| ३३ | तराई मधेश कृषि सहकारी संस्था लि. | मायादेवी-७ | पेख राज यादव | ९८९५४४५२७० |
| ३४ | प्रताप कृषि स. संस्था लि. | मायादेवी-७ | मोहम्मद रजा मु. | ९८०७५८७९२९ |
| ३५ | हरनामपुर कृषि सहकारी संस्था लि. | मायादेवी-७ | माखन प्रसाद अहिर | ९८०४४९७६७८ |
| ३६ | विश्वास कृषि सहकारी संस्था लि. | मायादेवी-७ | विक्रम प्रसाद जयसवाल | ९८०४४९५५६७ |
| ३७ | शिवम् कृषि सहकारी संस्था लि. | मायादेवी-७ | शिव कुमार चौधरी | ९८९७४४३९८८ |
| ३८ | सुभद्रा कृषि सहकारी संस्था लि. | मायादेवी-७ | प्रदिप कुमार दुवे | ९८२७५९४९२८ |
| ३९ | सर्व माँ कृषि सहकारी सं.लि. | मायादेवी-७ | रिखी राम यादव | ९८०७४६३७५० |
| ४० | चन्द्रमा कृषि सहकारी संस्था लि. | मायादेवी-८ | राम प्रताप यादव | ९८४७२७६०९३ |
| ४१ | प्रगतिशिल कृषि सहकारी संस्था लि. | मायादेवी-८ | प्रहलाद चमार | ९८५२९६५२७३ |
| ४२ | स्वर्णज्योती कृषि सहकारी संस्था लि. | मायादेवी-८ | वेदनिधी शुक्ला | ९८९९४०८८३६ |
| बाणगंगा नगरपालिका | | | | |
| १ | बाणगंगा मौरीपालन तथा मह उ.स.स.लि | बाणगंगा- १ | लिलापति घिमिरे | ९८५७०५०९५६ |
| २ | सिनर्जी बहुउद्देश्यीय सहकारी संस्था लि. | बाणगंगा- १ | प्रकाश आचार्य | ९८६७४८५९७९ |
| ३ | सुपादेउराली कृषि सहकारी संस्था लि. | बाणगंगा- २ | लक्ष्मी क्षेत्री | ९८४९४२५२५५ |
| ४ | हाम्रो दिगो साना किसान कृषि स.सं. लि. | बाणगंगा- २ | हेमनाथ पौडेल | ९८४७३३०५०७ |
| ५ | गंगोलिया कृषि स. संस्था लि. | बाणगंगा- ३ | पशुपति चौधरी | ९८६६९५९९९३ |
| ६ | कर्मेश्वर सहकारी संस्था लि. | बाणगंगा- ४ | तौलेश्वरी थारु | ९८६४४०७२२४ |
| ७ | कानुङ्ग कृषि सहकारी संस्था लि. | बाणगंगा- ४ | मुक्त बहादुर थापा | ९८४२७८६४९९ |
| ८ | जनसेवा व. सहकारी संस्था लि. | बाणगंगा- ४ | देवराज उपाध्याय | ९८५७०५०९४९ |
| ९ | मयूर कृषि सहकारी संस्था लि. | बाणगंगा- ४ | बोधराज भट्टराई | ९८४७०८२४६५ |
| १० | जनमैत्री कृषि सहकारी संस्था लि. | बाणगंगा- ४ | कृष्णहरि अधिकारी | ९८६७९०७०९० |
| ११ | छिमेकी कृषि सहकारी संस्था लि. | बाणगंगा- ५ | शान्ता देवी उपाध्याय | ९८४७४२३५२३ |
| १२ | मधौलिया कृषि सहकारी संस्था लि. | बाणगंगा- ५ | अरुण थारु | ९८९९९४७७५९ |
| १३ | दिव्यज्योती कृषि सहकारी संस्था लि. | बाणगंगा- ५ | माया पाण्डे | ९८६७४००९७९ |
| १४ | लोकप्रिय कृषि सहकारी संस्था लि. | बाणगंगा- ५ | बासमति थारु | ९८०४४२७९२६ |
| १५ | नवदुर्गा कृषि सहकारी संस्था लि. | बाणगंगा- ५ | पहल बहादुर थारु | ९८४७९३४८४२ |
| १६ | कृषि तथा पशु विकास व.स. स. लि. | बाणगंगा- ६ | हिरालाल चौधरी | ९८४७०८२४९० |
| १७ | समावेशी कृषि सहकारी संस्था लि. | बाणगंगा- ६ | राम प्रसाद भुसाल | ९८४४७७५७६३ |
| १८ | जनसेवा कृषि सहकारी संस्था लि. | बाणगंगा- ७ | रमेश थापा | ९८०७५५९९५० |
| १९ | साना किसान कृषि स. सं. लि., मोतिपुर | बाणगंगा- ८ | सालिकराम पौडेल | ९८५७०५०२६० |
| २० | साना किसान कृषि सहकारी संस्था लि. | बाणगंगा- ९ | विष्णु कुमार क्षेत्री | ९८६७४७७६०५ |
| २१ | पटना कृषि सहकारी संस्था लि. | बाणगंगा- १० | वेचु थारु | ९८०४४८३६३६ |
| २२ | साना किसान कृषि सहकारी संस्था लि. | बाणगंगा- ११ | सावित्रा ज्ञवाली | ९८४७२७५७३५ |

| सि.नं. | संस्थाको नाम | ठेगाना | सम्पर्क व्यक्तिको नाम | फोन नम्बर |
|---------------------|--|--------------|------------------------|-------------|
| २३ | वरवा कृषि स. संस्था लि. | बाणगंगा- ११ | पम्फा अधिकारी | ९८६७०१०४९१ |
| २४ | सयपत्री कृषि सहकारी सं. लि. | बाणगंगा- ११ | बाबुराम शर्मा | ९८४०५९८१३१ |
| कपिलवस्तु नगरपालिका | | | | |
| १ | कपिलवस्तु सहकारी संस्था लि. | कपिलवस्तु- १ | राजेन्द्र नाथ शुक्ल | ९८१५४२२७२३ |
| २ | सफल कृषि सहकारी संस्था लि. | कपिलवस्तु- २ | दुर्गा प्रसाद अग्रहरि | ९८४७०४००७४ |
| ३ | तारा कृषि सहकारी संस्था लि. | कपिलवस्तु- २ | कृष्ण बहादुर चौधरी | ९८६७५१९५२५ |
| ४ | हरिओम कृषि सहकारी संस्था लि. | कपिलवस्तु- २ | अर्जुन पाण्डे | ९८४७२८६१९६ |
| ५ | दलित किसान कृषि स. संस्था लि. | कपिलवस्तु- २ | पल्टु पासी | ९८१७५२४२३९ |
| ६ | दिपनगर कृषि सहकारी संस्था लि. | कपिलवस्तु- २ | सन्तोष हरिजन | ९८४७४५२२६५ |
| ७ | चर्चित कृषि सहकारी संस्था लि. | कपिलवस्तु- ३ | प्रहलाद कुर्मी | ९८४७२७५५१२ |
| ८ | डाँफे कृषि सहकारी संस्था लि. | कपिलवस्तु- ३ | देव नारायण यादव | ९८१३४५०४८० |
| ९ | ताम्रेश्वर कृषि सहकारी संस्था लि. | कपिलवस्तु- ३ | राधेश्याम कोरी | ९८१७५०४३२५ |
| १० | नारायण कृषि सहकारी संस्था लि. | कपिलवस्तु- ४ | बलराम तेली | ९८६४७००८१९ |
| ११ | मुस्कान कृषि सहकारी संस्था लि. | कपिलवस्तु- ४ | वृज विहारी कुर्मी | ९८२१९७६३३३३ |
| १२ | गंगोत्रि कृषि सहकारी संस्था लि. | कपिलवस्तु- ४ | विष्णु माया श्रीमल्ल | ९८४३५५२६६९ |
| १३ | विजय कृषि सहकारी संस्था लि. | कपिलवस्तु- ५ | ललाउ अहिर | ९८१७५७९९७२ |
| १४ | दलदलहवा कृषि सहकारी संस्था लि. | कपिलवस्तु- ५ | मुस्ताक अहमद | ९८०६९२२८११ |
| १५ | दलित कल्याण कृषि स. संस्था लि. | कपिलवस्तु- ५ | प्रेमलता | ९८०७४१२४९० |
| १६ | भवानी भिक्षु म.वि. सहकारी संस्था लि. | कपिलवस्तु- ५ | मतिदेवी कुर्मिल | ९८४७२१२६२२ |
| १७ | संयोग कृषि सहकारी संस्था लि. | कपिलवस्तु- ६ | रामु यादव | ९८१२९०८७६३ |
| १८ | तिलौराकोट कृषि सहकारी संस्था लि. | कपिलवस्तु- ६ | राम अहिर यादव | ९८११९४२७५३ |
| १९ | निगाली कृषि सहकारी संस्था लि. | कपिलवस्तु- ६ | राज कुमार यादव | ९८२१५९८४७६ |
| २० | जनकल्याण कृषि सहकारी संस्था लि. | कपिलवस्तु- ७ | चतुर्भुज मणी त्रिपाठी | ९८११४७११४७ |
| २१ | छायाँ कृषि सहकारी संस्था लि. | कपिलवस्तु- ७ | रामानन्द चौधरी | ९८०७५६८८५० |
| २२ | मुक्ति कृषि सहकारी संस्था लि. | कपिलवस्तु- ७ | शिव सहाय बरई | ९८४७३४१६९ |
| २३ | युवाशक्ति कृषि सहकारी संस्था लि. | कपिलवस्तु- ७ | इन्द्रमणि कुर्मी | ९८४७०५२६५३ |
| २४ | ममता कृषि सहकारी संस्था लि. | कपिलवस्तु- ७ | अमृता यादव | ९८२१०३०७९९ |
| २५ | अर्पित कृषि सहकारी संस्था लि. | कपिलवस्तु- ७ | कोमल विलास सिंह | ९८१७४५३९८२ |
| २६ | जयमा भगवती कृषि सहकारी सं. लि. | कपिलवस्तु- ८ | घनश्याम चौधरी | ९८५७०३९९२१ |
| २७ | ऊँ सत्यसाई कृषि सहकारी संस्था लि. | कपिलवस्तु- ८ | देवेन्द्र कुमार पाण्डे | ९८४७०४०६०१ |
| २८ | दोहनी कृषि सहकारी संस्था लि. | कपिलवस्तु- ८ | विन्देश्वरी यादव | ९८४७०३२८८१ |
| २९ | शिवलक्ष्मी कृषि सहकारी संस्था लि. | कपिलवस्तु- ८ | धनेश्वर चौधरी | ९८०४४७०९५३ |
| ३० | सुपथ कृषि सहकारी संस्था लि. | कपिलवस्तु- ८ | राम लाल कुर्मी | ९८०७४३६९१५ |
| ३१ | शान्ती उपभोक्ता कृषि सहकारी संस्था लि. | कपिलवस्तु- ८ | रामु सुभग चाई | ९८१५४७८८२९ |
| ३२ | यदुवंशी कृषि सहकारी संस्था लि. | कपिलवस्तु- ८ | सर्वजीत यादव | ९८१७४२९७४५ |
| ३३ | विश्वदिप कृषि सहकारी संस्था लि. | कपिलवस्तु- ९ | शिव प्रसाद पौडेल | ९८४७५१९२५७ |
| ३४ | जगदिशपुरताल कृषि सहकारी संस्था लि. | कपिलवस्तु- ९ | ललित गुरुड | ९८०४४६४७२३ |

| सि.नं. | संस्थाको नाम | ठेगाना | सम्पर्क व्यक्तिको नाम | फोन नम्बर |
|--------|----------------------------------|--------------|-----------------------|------------|
| ३५ | भृकुटी कृषि सहकारी संस्था लि. | कपिलवस्तु-१० | शान्ता अर्याल | ९८४७२७५७९६ |
| ३६ | सिद्धिविनायक कृषि सहकारी सं. लि. | कपिलवस्तु-११ | राज कुमार यादव | ९८१८९०४२३३ |
| ३७ | प्रगतिसिल महिला बचतऋण स. सं. लि. | कपिलवस्तु-११ | राधिका पौडेल | ९८४७०४०३१५ |
| ३८ | सितल कृषि सहकारी संस्था लि. | कपिलवस्तु-११ | सरस्वती यादव | ९८११५९१५५५ |
| ३९ | ईन्द्रा कृषि सहकारी संस्था लि. | कपिलवस्तु-११ | हरि राम चौहान | ९८१५४१२१२५ |
| ४० | विष्णुराम कृषि सहकारी संस्था लि. | कपिलवस्तु-११ | राम मिलन बरई | ९८१५४४५३३७ |
| ४१ | रेहरा कृषि सहकारी संस्था लि. | कपिलवस्तु-११ | अतिकुर रहमान | ९८०२६५६११० |
| ४२ | अन्नपूर्ण कृषि सहकारी संस्था लि. | कपिलवस्तु-१२ | गिरिजेश पाण्डेय | ९८१४४३६९१७ |

| | | | | | | | | | |
|-----------|-----------|------------|------|-----------|------------|------|---------|--------|---|
| वर्षे मकै | ६९०.०० | २,३७५.०० | ३.४४ | १०२.०० | ३९८.७९ | ३.९१ | (८५.२२) | १३.५९ | सिँचाइ वृद्धिले गर्दा मकै भन्दा धान बाली प्रति आकर्षण |
| जम्मा मकै | १,३९०.०० | ५,६७४.५० | ४.०८ | १,५४७.०० | ६,३७४.०० | ४.१२ | ११.२९ | ०.९३ | |
| गहुँ | ३१,७३५.०० | १११,०७२.०० | ३.५० | ४०,५८९.०० | १४१,९६८.९९ | ३.५० | २७.९० | (०.०६) | उँखु खेती घटी गहुँ वृद्धि भएको, मुसुरो बाली क्षेत्रफल |
| कोदो | | | | १३.०० | २१.६० | १.६६ | | | रिपोटिङ्ग छुटेको |

| | | | | | | | | | |
|-----------------------|----------|----------|------|----------|----------|------|---------|--------|--|
| तारी (Mustard) | ३,३००.०० | ३,२५०.०० | ०.९८ | ८,१५०.०० | ८,२१५.५८ | १.०१ | १४६.९७ | २.३६ | गहुं खतोमा पारवतन भएको |
| सर्यो तोरी (Sarsoon) | ५१०.०० | ५२५.०० | १.०३ | ५७५.०० | ७०८.२४ | १.२३ | १२.९४ | १९.४५ | " |
| रायो (Rayo) | | | | २२६.०० | १८३.७३ | ०.८१ | | | रिपोटिङ्ग छुटेको |
| सूर्यमुखी (Sunflower) | १५.०० | १७.२० | १.१५ | ५८.२० | ६७.४३ | १.१६ | २८८.०० | १.०३ | न्यून रिपोटिङ्ग* |
| तिल (Sesame) | १६०.०० | १५५.२० | ०.९७ | ४५.०० | ४२.५९ | ०.९५ | (७१.८८) | (२.४३) | सिँचाइ वृद्धिले गर्दा अन्य बाली प्रति आकर्षित भएको |

| | | | | | | | | | |
|-------------------|--------|--------|------|--------|--------|------|---------|--------|------------------------------|
| मास (Black gram) | ५९०.०० | ५७०.०० | ०.९७ | ३८०.०० | ३५९.९८ | ०.९५ | (३५.५९) | (१.९४) | गहुँ र तोरी बाली वृद्धि भएको |
| खेसरी (Grass pea) | ३८०.०० | ३२६.०० | ०.८६ | ४७.०० | ४१.६१ | ०.८९ | (८७.६३) | ३.२० | गहुँ र तोरी बाली वृद्धि भएको |
| गहत (Horse gram) | | | | २.०० | २.२० | १.१० | | | |
| भटमास (Soyabean) | ५.०० | ६.२० | १.२४ | ४.०० | ५.३० | १.३३ | (२०.००) | ६.८५ | |

| | | | | | | | | | |
|----------------------------------|--------|----------|-------|--------|----------|-------|----------|-------|--------------------|
| ब्रोकली Broccoli | ८०.०० | १,१२०.०० | १२.२२ | १२०.२० | १,२००.११ | ११.७१ | १०.८२ | | न्यून रिपोर्टिङ्ग* |
| गोलभोंडा Tomato | १८५.०० | २,७९०.०० | १४.६५ | २८१.७० | ४,३७७.७६ | १५.५४ | ५२.२७ | ६.०९ | न्यून रिपोर्टिङ्ग* |
| मूला Radish | १९९.०० | १,४२०.०० | ७.१४ | ३२७.०० | ४,३९८.१५ | १३.४५ | ६४.३२ | ८८.४९ | न्यून रिपोर्टिङ्ग* |
| माफा चौडा पात Broad Mustard Leaf | ३७.०० | ३१०.०० | ८.३८ | १२४.०० | १,२७४.७२ | १०.२८ | २३५.१४ | २२.७० | न्यून रिपोर्टिङ्ग* |
| गाजर Carrot | ५.०० | ३७.०० | ७.४० | १०३.२० | ९००.६२ | ८.७३ | १,९६४.०० | १७.९३ | न्यून रिपोर्टिङ्ग* |
| सलगम Turnip | ३.०० | १६.०० | ५.३३ | ६.९० | ४३.११ | ६.२५ | १३०.०० | १७.१४ | न्यून रिपोर्टिङ्ग* |
| भेडें खुर्साना Capsicum | २.०० | ८.०० | ४.०० | ४२.०० | ३०३.६६ | ७.२३ | २,०००.०० | ८०.७५ | न्यून रिपोर्टिङ्ग* |

| (Other Legumes) | | | | | | | | | |
|--------------------------------|--------|----------|-------|--------|----------|-------|---------|---------|--------------------|
| कुरिलो Asparagus | - | - | | ३.०० | १२.०० | ४.०० | | | |
| अकबरे खुर्सांनी Chilli Akabare | - | - | | २.०० | १२.८६ | ६.४३ | | | |
| खुर्सांनी Chilli | १४१.०० | ९३६.०० | ६.६४ | १२४.०० | ८५२.७४ | ६.८८ | (१२.०६) | ३.५९ | |
| भिण्डी Okra | २१०.०० | २,१७८.०० | १०.३७ | २४५.५० | २,७७२.१३ | ११.२९ | १६.९० | ८.८७ | न्यून रिपोर्टिङ्ग* |
| भाण्टा Brinjal | ७५.०० | ९५०.०० | १२.६७ | १६३.०० | २,०१२.०० | १२.३४ | ११७.३३ | (२.५५) | न्यून रिपोर्टिङ्ग* |
| प्याज Onion | १३७.०० | १,३०५.०० | ९.५३ | २२६.०० | १,८७५.८० | ८.३० | ६४.९६ | (१२.८७) | न्यून रिपोर्टिङ्ग* |
| काक्रा Cucumber | ५१.०० | ६३८.०० | १२.५१ | २१४.०० | ३,१६९.३४ | १४.८१ | ३१९.६१ | १८.३९ | न्यून रिपोर्टिङ्ग* |

| | | | | | | | | | |
|--------------------------------|-------|--------|-------|--------|----------|-------|----------|---------|--------------------|
| Other (Cucurbits) | ४५.०० | ७७७.९७ | १७.२६ | ३७.०० | ७३७.३९ | ७.२७ | २९.२२ | (२७.९९) | न्यून रिपोर्टिङ्ग* |
| सित्तल चिनी Drumsticks | - | - | | ३.०० | ३०.४० | १०.१३ | | | |
| जिरीको साग Lettuce | - | - | | ११.०० | ६४.६८ | ५.८८ | | | |
| धनियाँको पात Coriander Leaf | ९९.०० | ७२४.३२ | ७.३२ | १४६.०० | १,२०१.६३ | ८.२३ | ४७.४७ | १२.४९ | न्यून रिपोर्टिङ्ग* |
| पालक Spinach | २१.०० | ११५.५० | ५.५० | ३६.२० | २०७.३३ | ५.७३ | ७२.३८ | ४.१३ | न्यून रिपोर्टिङ्ग* |
| चम्सूर Cress | १.०० | ३.०० | ३.०० | १३.०० | ४५.२७ | ३.४८ | १,२००.०० | १६.०८ | न्यून रिपोर्टिङ्ग* |
| लोडेको साग Amaranthus | २.०० | ७.०० | ३.५० | १.५० | ६.०९ | ४.०६ | (२५.००) | १६.०० | |

| बाली | क्षेत्रफल | उत्पादनशित क्षेत्रफल | उत्पादन | उत्पादकत्व | क्षेत्रफल | उत्पादन शित क्षेत्रफल | उत्पादन | उत्पादकत्व | क्षेत्रफल | उत्पादकत्व | कारण |
|--------------------------------------|-----------|----------------------|---------|------------|-----------|-----------------------|---------|------------|--------------|------------|--------------------|
| फलफूल बाली | | | | | | | | | | | |
| सुन्तलाजात फलफूल | | | | | | | | | | | |
| कागती (Lime) | ५५ | ५० | ४२१ | ८.४२ | १४७ | १२२ | १०८७.१ | ८.९१०८२ | १६७.२७२ ७ | -५.८२९२१ | न्यून रिपोर्टिङ्ग* |
| निबुवा (Lemon) | | | | | २१ | १८.५ | १७५.७९ | ९.५०२१६२ | | | रिपोर्टिङ्ग छुटेको |
| अन्य सुन्तलाजन्य बाली (Other citrus) | | | | | | ६ | ६२.१ | १०.३५ | | | |

| | | | | | | | | | | | |
|---------------------------------------|------|--------|--------|----------|--------|--------|--------|----------|----------|----------|--------------------|
| भुईकटहर (Pineapple) | | | ४० | | २.१० | १.८० | २५.२० | १४.०० | | | |
| लिची (Litchi) | १२३ | ११६.०० | ८१२.६० | ७.०१ | १२८.०० | ११४.०० | ८७४.०९ | ७.६७ | ४.०७ | -९.४५ | |
| जम्मा वर्षे फलफूल | २३६७ | २०४४ | २१२५७ | १०.३९९७ | २५७०.६ | २१६९.४ | २४५६१ | ११.३२१६ | ८.६०१६०५ | -८.८६४७६ | |
| मह उत्पादन (मौरी घर (Bee-hive) संख्या | | २८३८ | ९.३.५६ | ०.०३२९६७ | | ४१४० | ८५.२२७ | ०.०२०५८६ | ४५.८७७३८ | ३७.५५४८ | न्यून रिपोर्टिङ्ग* |

न्यून रिपोर्टिङ्ग*: स्थानीय तह अनुसार क्षेत्रफल जोड गर्दा यस अगाडि न्यून रिपोर्टिङ्ग मिलानका कारण वृद्धि भएको।

३.६ कृषि बजार सम्बन्धी विवरण (हाट बजार)

| सि.नं. | बजार रहेको स्थान/गा.वि.स. | बजार लाग्ने दिन | सि.नं. | बजार रहेको स्थान-गा.वि.स. | बजार लाग्ने दिन |
|--------|---------------------------|-----------------|--------|---------------------------|-----------------|
| १ | तौलिहवा, क.व.न.पा. | मंगलवार, शनिवार | २२ | नन्दनगर, नन्दनगर | आइतवार |
| २ | बैरिया, बाणगंगा | शनिवार | २३ | इमिलिया, बरकलपुर | सोमवार |
| ३ | बगदी, पटना | शनिवार | २४ | मेचकुडी डाँडा, पटना | सोमवार |
| ४ | जगदीशपुर, निग्लिहवा | आइतवार | २५ | चाकडचौडा, पिपरा | विहवार |
| ५ | बुढी, बुढी | आइतवार | २६ | पिपरा, बाणगंगा | सोमवार, बुधवार |
| ६ | उचडिहवा, पतरिया | मंगलवार | २७ | करमहवा, हरनामपुर | बुधवार |
| ७ | बर्गदावा, फुलिका | आइतवार | २८ | बनगावा, पटना | आइतवार |
| ८ | ओदारी, हथौसा | बुधवार | २९ | बनगाई, मोतीपुर | आइतवार |
| ९ | राजापानी, हथौसा | मंगलवार | ३० | पकडी, पकडी | सोमवार |
| १० | कोपवा, कोपवा | बुधवार | ३१ | लबनी, लबनी | विहवार |
| ११ | चन्द्रौटा, बीरपुर | बुधवार | ३२ | खरेन्द्रपुर, चनई | आइतवार |
| १२ | पटना, पटना | बुधवार | ३३ | मर्यादपुर, सोमडिह | आइतवार |
| १३ | गजेहडा, गजेहडा | विहवार | ३४ | पत्थरदेईया, पत्थरदेईया | मंगलवार |
| १४ | गोरुसिंगे, जयनगर | विहवार | ३५ | तितिखी, तितिखी | शुक्रवार |
| १५ | मोतीपुर, मोतीपुर | शुक्रवार | ३६ | शिवपुर, शिवपुर | आइतवार |
| १६ | महाराजगञ्ज, महाराजगञ्ज | शुक्रवार | ३७ | भलवारी, | विहवार |
| १७ | बरोहिया, पकडी | शुक्रवार | ३८ | प्रेमनगर, खुरुहुरिया | विहवार |
| १८ | सोहसा, पतरिया | शुक्रवार | ३९ | जितपुर ४नं. बाणगंगा | विहवार |
| १९ | भलवाड, भलवाड | सोमवार | ४० | भगवानपुर, शिवगढी | सोमवार |
| २० | बहादुरगञ्ज, बहादुरगञ्ज | सोमवार | ४१ | जगदीशपुर, पत्थरदेईया | मंगलवार |
| २१ | कृष्णनगर, कृष्णनगर | शनिवार | ४२ | फुलिका, फुलिका | मंगलवार |

| | | | डागा | | | | गाजर | | | वाणिगगा महाराजगञ्ज |
|---|--------------------------|---------------------------|--------------|------------|-------|--------|------|-------|--|-----------------------|
| ४ | सिर्जन कोल्ड स्टोर | शिवराज न.पा.५ | सिर्जन पोखेल | ९८४७०६३३२० | रहेको | प्रदेश | २५० | स्याउ | | २ ब्यापारीहरूको |
| ५ | एग्रीवस्तु कोल्ड स्टोरेज | बुद्धभूमि-१०, चेतरादेह | आशिष शर्मा | | रहेको | निज | २००० | | | ५ |

| | | | | | | | |
|---|---------------------------------------|---------------------------------|-------------------|------------|-----------------------------------|-------|---|
| १ | रोनक सप्लायर्स | क पा.न ब.१ | विमल लाहार | ९८५७०५१४८१ | पम्सट माटर पाइप आदि | २००० | २ |
| २ | जय किसन एग्रो मार्ट एण्ड मेसिनरी | वाणगगा नव.क पा. | महेश धिमिरे | ९८४८०२८२६० | कृषि सम्बन्धी यन्त्र उपकरण | ३२४७८ | ५ |
| ३ | टिकृषि.आर. सप्लायर्स | वाणगगा न पा.१ कव. | तिलकराम पाण्डे | ९८५७०७२९३९ | कृषि सम्बन्धी यन्त्र उपकरण | २००० | ४ |
| ४ | नूरआलम इन्टरप्राइजेज | कव. न पा.१ | | ९८१९४६३८१६ | रोटोवेटर मिनीटिलर श्रेशर ट्रेक्टर | | |
| ५ | श्री कृषि मेसिनरी तथा यन्त्र उपकरण स. | शिवराज न.पा. ५ चन्द्रोटा कव. | वीरन्द्र जयसवाल | ९८५७०२५५३० | कृषि सम्बन्धी तथा हार्डवेयर | ५३० | २ |
| ६ | नैतिक टेडर्स | चन्द्रोटा कव. | पुजा जैसवाल | ९८५७०५५४३८ | कृषि सम्बन्धी तथा हार्डवेयर | ६१९२८ | ५ |
| ७ | विट्टेडर्स.के. एण्ड अर्डर सप्लायर्स | कव. नपा. | विजय जासवाल | ९८१७४७५१३७ | कृषि सम्बन्धी तथा हार्डवेयर | | |
| ८ | ओम साइराम सप्लायर्स | कव. नपा. | कनकलता जासवाल | ९८४७५९९९१० | कृषि सम्बन्धी तथा हार्डवेयर | | |
| ९ | अशोक इन्टरप्राइजेज | कव. नपा. ३ | अशोक कुमार गुप्ता | ९८१२९४२६०० | निर्माण सामाग्री | १९६५५ | ५ |

| | | | | | | | | | | |
|---|---|----------------------|--|--------------|------------|------|------|-------|--|--|
| ३ | समूह जिनुवा साना किसान कृषक समूह | बाणगंगा न.पा.-९ | ट्रेक्टर, ट्राली, श्रेशर, रोटवेटर, कल्टिवेटर | | | | | PMAPM | | |
| ४ | कपिलमुनि कृषि सहकारी संस्था लि. | बुद्धभूमि न.पा.-२ | ट्रेक्टर, ट्राली, श्रेशर, क्याचहील र सेड | सावित्र खनाल | ९८५७०१४२७० | | | PMAPM | | |
| ५ | लोकप्रिय कृषि सहकारी संस्था लि. | बाणगंगा न.पा.-५ | ट्रेक्टर, ट्राली, श्रेशर, रोटवेटर, कल्टिवेटर, सेड र ट्रान्सप्लान्टर | | | १३७६ | १३७६ | PMAPM | | |

| | | | | | | | | | | |
|----|--|----------------------|---|--|--|------|------|-------|--|--|
| ११ | जय लक्ष्मी ताजातरकारी कृषक समूह | कपिलवस्तु न.पा.-५ | ट्रेक्टर | | | | | PMAPM | | |
| १२ | रिषिधर महादेव कृषि सहकारी संस्था लि. | मायादेवी गा.पा.-१ | कम्वाइन हार्भेष्टर | | | | | PMAPM | | |
| १३ | साझा बहुउद्देशीय कृषि तथा पशुपालन फर्म | वाणगंगा न.पा.-२ | मिनीपावर टिलर श्रेशर ट्रेक्टर र ट्राली | | | २५७५ | २५७५ | PMAPM | | |
| १४ | सोना एकीकृत | मायादेवी | ट्रेक्टर, स्ट्रारिपर, डिस्करिजर, | | | | | PMAPM | | |



| नं. | उत्पादक | उत्पादक | नाम | नाम (गडयोल्ले मल, अन्य..) | वार्षिक उत्पादन | आन्तरिक (जिल्ला) | परिमाण (जिल्ला बाहिर) | हो भने निर्यात हुने जिल्ला/ ठाउँको नाम | आउने रकम रु. हजारमा | श्रृज ना |
|-----|---|-------------------|-----------------------|---------------------------|-----------------|------------------|-----------------------|--|---------------------|----------|
| १ | श्री सरोज कुमार चौधरी (इको फ्रेंडली अर्गानिक फर्म) | बुद्धभूमि न.पा.-९ | श्री सरोज कुमार चौधरी | ९७४२३४६०० ९ | १ | २ | ४ | अर्घाखाँची रुपन्देही | ३०० | ४ |
| २ | श्री कपिलवस्तु मोर्डन फर्म (श्री विक्रम अर्याल) | बाणगंगा न.पा.- २ | श्री विक्रम अर्याल | ९८४४७४७०२ ५ | ६ | ४ | २ | अर्घाखाँची | १५० | २ |

श्री. कपिलवस्तु

| | | | | | | |
|----|------------|--------------------------------------|------------|-----------|-------------------------|------------|
| १२ | २०७०।०७।०५ | श्री विजय एग्री प्रोड्यूसर्स उद्योग | कृष्णनगर २ | २०००००.०० | श्री वन प्रहासुर वन | १८५७०५०३२३ |
| १३ | २०७०।०४।१३ | श्री ग्लि.एफ मल्टी एग्री फार्म | निलिहवा ७ | २०००००.०० | श्री फिरोज अहमद खॉ | १८५७०५०३२३ |
| १४ | २०७०।०४।१७ | श्री फरहान बागवानी एण्ड नर्सरी फार्म | शिवपुर ६ | १०००००.०० | श्री सजिया फुर्कानका | |
| १५ | २०७०।०४।३१ | श्री जैविक नेपाल कृषि फर्म | बुढडी १ | २०००००.०० | श्री वनिश भट्टराई | |
| १६ | २०७०।०५।०२ | श्री शिवराज एकिकृत कृषि फर्म | विरपुर ५ | २०००००.०० | श्री हेम प्रसाद बेलवासे | १८५७०५०९५२ |
| १७ | २०७०।०८।१६ | श्री कपिलवस्तु नर्सरी | क.व.न.पा ५ | २८४०००.०० | श्री राजेश कुमार गुप्ता | |
| १८ | २०७०।०९।१८ | श्री लुम्बिनी एकिकृत कृषि फर्म | जयनगर ३ | १५५०००.०० | श्री रेशम लाल रेग्मी | १८४७४८०००७ |
| १९ | २०७०।१०।०३ | श्री गौर कृषि फर्म | गजेहडा ७ | ५०००००.०० | श्री बिष्णु गौर | १८४७०५२९३१ |
| २० | २०७०।१०।१९ | श्री कपिलवस्तु बाख्खा पालन तथा | मोतिपुर १ | ३०००००.०० | श्री जय लाल गिरी | १८५७०५०२७० |

श्री कपिलवस्तु

| | | | | | | |
|----|------------|--------------------------------|-----------------|-------------|----------------------------|------------|
| २८ | २०७१।०५।०३ | श्री मिलिजुली नमूना कृषि फर्म | शिवराज न.पा. ५ | २००००००.०० | श्री दान वहादुर खत्री | |
| २९ | २०७१।०५।११ | श्री न्यौपाने कृषि फर्म | जयनगर ८ | १०००००००.०० | श्री ध्रुव प्रसाद न्यौपाने | ९८४७१३१६८० |
| ३० | २०७१।०५।२९ | श्री अजिज कृषि फर्म | शिवराज न.पा. १२ | १८००००००.०० | श्री अहमद अब्दुल रउफ | ९८४७२९३९९४ |
| ३१ | २०७१।०६।०२ | श्री पोखेली कृषि फर्म | कोपवा ७ | ५०००००.०० | श्री हरि प्रसाद पोखेल | |
| ३२ | २०७१।०६।०८ | श्री न्यौपाने मौरी पालन उद्योग | कोपवा ५ | ५०००००.०० | श्री हुम वहादुर न्यौपाने | ९८४७४३०३५६ |
| ३३ | २०७१।०६।०८ | श्री पोखेल मौरी पालन उद्योग | कोपवा ७ | ५०००००.०० | श्री तेजनारायण पोखेल | ९८४७२१५७६७ |
| ३४ | २०७१।०६।२७ | श्री लक्ष्मी मौरी पालन | हथौसा ८ | ३०००००.०० | श्री लक्ष्मी ढकाल | |
| ३५ | २०७१।०६।२९ | श्री सफल मौरी पालन उद्योग | हथौसा ८ | ३०००००.०० | श्री खडानन्द पौडेल | |
| ३६ | २०७१।०६।३१ | श्री अनुराग एकिकृत कृषि फर्म | पकडी २ | १९०००००.०० | श्री राजेश शरण चौधरी | |

| | | | | | | |
|----|------------|-----------------------------------|------------------|------------|---------------------------|------------|
| ४८ | २०७१।१२।२३ | श्री ताजुद्दीन कृषि फर्म | गौरी ४ | ९०००००.०० | श्री ताजु द्दीन मुसलमान | |
| ४९ | २०७१।१२।२९ | श्री ज्वाली कृषि फर्म | शिवराज न.पा. ९ | १५०००००.०० | श्री चन्द्र मणि ज्वाली | ९८४७२०६०६२ |
| ५० | २०७२।०१।१० | श्री शिव कृषि फर्म | बाणागंगा न.पा ३ | ५०००००.०० | श्री बहादुर भण्डारी | ९८४७४७६७३२ |
| ५१ | २०७२।०१।१४ | श्री धौलागिरी कृषि फर्म | बाणागंगा न.पा ११ | ५०००००.०० | श्री शोभाखर पराजुली | ९८५७०३५०५० |
| ५२ | २०७२।०१।२२ | श्री शिशिर कृषि फर्म | पतरिया ९ | ५०००००.०० | श्री ख्याम राज भण्डारी | ९८४७१३५०५२ |
| ५३ | २०७२।०१।२२ | श्री शिवपुर बहुउद्देश्य कृषि फर्म | शिवराज न.पा. १ | ५०००००.०० | श्री गोमा देवी पाण्डे | ९८४७०८४७१६ |
| ५४ | २०७२।०१।२२ | श्री सूर्य लक्ष्मी कृषि फर्म | पतरिया ६ | ५०००००.०० | श्री लक्ष्मी देवी अधिकारी | ९८०५४०२२३२ |
| ५५ | २०७२।०२।०४ | श्री गणपति बहुउद्देश्य कृषि फर्म | शिवराज न.पा. २ | १९५००००.०० | श्री जगतमान के.सी. | ९८५७०५०८५९ |
| ५६ | २०७२।०२।१० | श्री यादव कृषि फर्म | हथिहवा ८ | ५०००००.०० | श्री हरि प्रसाद अहिर | |

| | | | | | | |
|----|------------|---|-----------------|------------|---|------------|
| | | कृषि फर्म | | | | |
| ७२ | २०७२।१२।०७ | श्री कामधेनु कृषि फर्म | भिल्मी ५ | २००००००.०० | श्री देवानन्द शुक्ल | ९८१७४६४४४० |
| ७३ | २०७२।१२।२२ | श्री मनोज कृषि तथा पशुपंक्षी बहुउद्देश्ययी फर्म | शिवराज न.पा. १ | २००००००.०० | श्री कर्मराज चौधरी | ९८१७५१०५०८ |
| ७४ | २०७२।१२।२९ | श्री वभनी मल्टी एग्रो फर्म | बाणागंगा न.पा ८ | २००००००.०० | श्री नारायण मल्ल | |
| ७५ | २०७३।०१।२८ | श्री शुभम् कृषि फर्म | बाणागंगा १० | २००००००.०० | श्री सुदर्शन भट्टराई | ९८४४८३३३९६ |
| ७६ | २०७३।०२।०३ | श्री विकास सिड कम्पनी | क.व.न.पा ७ | ९००००००.०० | श्री जयन्वी लाल श्रीवास्तव, श्री बिन्धवासिनी मुराउ, श्री जगदीश मुराउ, श्री विशम्भर मुराउ, श्री हसरत जहा | |

| | | | | | | |
|----|------------|---|------------------|-------------|--|--------------------------|
| ८८ | २०७३।०४।२५ | श्री शक्ती नर्सरी | बाणागंगा न.पा १० | ३०००००.०० | श्री रेखा देवी पौडेल | ९८४४७०७५६३ |
| ८९ | २०७३।०४।३२ | श्री कपिलवस्तु कृषि फर्म उद्योग | शिवराज न.पा. ८ | ५००००००.०० | श्री आसिक मन्जुर | ९८०२७७६१७८ |
| ९० | २०७३।०५।०५ | श्री अधिकारी एगो प्रोडक्टस | शिवराज न.पा. ४ | ५००००००.०० | श्री युवराज अधिकारी | ९८५७०५५२१० |
| ९१ | २०७३।०५।१२ | श्री भैरव किश एण्ड एगो रिसर्च | शिवराज न.पा. ७ | १८९५१०००.०० | श्री ओम बहादुर जि.सी, श्री दिपेन्द्र सुवेदी, श्री राजेन्द्र खडका, श्री गौमति कार्की | ९८५७०३३५८९ |
| ९२ | २०७३।०५।१६ | श्री के.सी. कृषि फर्म | जहदी २ | ३०००००.०० | श्री राकेश कुर्मि | ९८४७१३३९०३ |
| ९३ | २०७३।०६।०६ | श्री साझा बहुउद्देश्ययी कृषि तथा पशुपालन फर्म | बाणागंगा न.पा ३ | ४८०००००.०० | श्री श्याम प्रसाद सुवेदी (शर्मा), श्री राजिव शर्मा, श्री गोपाल मणि ज्वाली, श्री सुरेन्द्र बहादुर अधिकारी | ०७६-५५०३९१ ९८५७०५०३९६ |

| | | | | | | |
|-----|------------|---|------------------|------------|---|------------|
| १०९ | २०७३।१०।१८ | श्री सुरज मौरी पालन तथा मह उत्पादन उद्योग | बाणागंगा न.पा १ | ५०००००.०० | श्री सुरज जवाली | ९८४७०४०२८२ |
| ११० | २०७३।१०।२५ | श्री के.सी. एकिकृत कृषि फर्म | क.व.न.पा १८ | २००००००.०० | श्री राकेश कुर्मि | ९८४७३३९०३ |
| १११ | २०७३।११।१८ | श्री आर्जि बहुउद्देश्य कृषि फर्म | भुकुटी न.पा ७ | ५०००००.०० | श्री पवन कुमार थारू | ९८४७५९३१९५ |
| ११२ | २०७३।११।२० | श्री सामूहिक कृषि फर्म | भुकुटी न.पा २ | १००००००.०० | श्री टान बहादुर आचार्य, श्री मिन बहादुर थापा | |
| ११३ | २०७३।११।२२ | श्री रौतार मल्टी एग्रो फर्म | बाणागंगा न.पा ८ | ५०००००.०० | श्री परशु राम रौतार | ९८६७३२३९७६ |
| ११४ | २०७३।१२।०४ | श्री दिनबन्धु एकिकृत कृषि | जहदी ८ | १६०००००.०० | श्री हरि प्रसाद पौडेल | |
| ११५ | २०७३।१२।१४ | श्री गरीब नवाज कृषि फर्म | कृष्णनगर न.पा. ३ | १०००००००.० | श्री मिर्जा अरशह बेग | |
| ११६ | २०७४।०१।०६ | श्री गौमती बहुउद्देश्ययी कृषि फर्म | बाणागंगा न.पा ८ | ५००००००.०० | श्री कृष्ण प्रसाद भट्टराई, श्री राम प्रसाद भट्टराई, | |

| | | | | | | |
|-----|------------|--|-------------------|------------|---|------------|
| १३० | २०७४।०५।१५ | श्री गैर मौरी पालन उद्योग | बुद्धभूमी न.पा. ३ | ८०००००.०० | श्री नेत्र प्रसाद गैर | ९८४७१८२६७९ |
| १३१ | २०७४।०५।२५ | श्री तौलेश्वर इन्टीग्रेटेड एग्रीकल्चर फर्म (प्रा) लि | क.व.न.पा ९ | ५००००००.०० | श्री बृज विहारी कुर्मि, श्री श्याम सुन्दर चौधरी | |
| १३२ | २०७४।०५।२९ | श्री दुर्गा मौरी पालन कसपक फर्म | शिवराज न.पा. १ | ९०००००.०० | श्री कृष्ण लाल भारती | |
| १३३ | २०७४।०६।११ | श्री शैनी एग्रीकल्चर फर्म | यशोधरा गा.पा ८ | २००००००.०० | श्री अरूण कुमार शैनी | ९८११५९९९१३ |
| १३४ | २०७४।०६।२२ | श्री के.वि. कृषि फर्म | कृष्णनगर न.पा. ६ | २८०००००.०० | श्री खुरसैद आलम खान | ९८०७५९४१०३ |
| १३५ | २०७४।०६।२४ | श्री अधिकारी मौरी पालन केन्द्र | बाणागंगा न.पा १ | ५०००००.०० | श्री खगेस्वर अधिकारी | ९८५७०३८०७९ |
| १३६ | २०७४।०६।२४ | श्री साझा मौरी पालन केन्द्र | बाणागंगा न.पा १ | ५०००००.०० | श्री इन्दु कंडेल | ९८४७०८२२८६ |
| १३७ | २०७४।०६।२९ | श्री ढकाल मौरी पालन केन्द्र | बाणागंगा न.पा ३ | १२०००००.०० | श्री सरिता देवी ठकाल | ९८४७१९२२९९ |

| | | | | | | |
|-----|------------|---|-------------------|------------|--------------------------|------------|
| १५३ | २०७४।१०।०९ | श्री गौरव एग्रो फर्म | बाणागंगा न.पा ५ | १८०००००.०० | श्री ज्ञान बहादुर कार्की | ९८५७०५०३१६ |
| १५४ | २०७४।१०।१२ | श्री ग्लिन वीड तथा बिरुवा उत्पादन केन्द्र | बाणागंगा न.पा ६ | ३०००००.०० | श्री ठाकुर प्रसाद पोखेल | ९८४७३६४५६९ |
| १५५ | २०७४।१०।१४ | श्री चौधरी कृषि फर्म | क.व.न.पा ८ | ५०००००.०० | श्री अरूण कुमार चौधरी | ९८१९४२००६१ |
| १५६ | २०७४।१०।१४ | श्री अंश एकिकृत कृषि फर्म | कृष्णनगर न.पा. ११ | ११०००००.०० | श्री विष्णु कुमार चौधरी | ९८११५४५२७८ |
| १५७ | २०७४।१०।१९ | श्री चन्द्रा एकिकृत पशु तथा कृषि फर्म | क.व.न.पा ११ | ७२६०००.०० | श्री दधिराम पोखेल | ९८०४४११२९३ |
| १५८ | २०७४।१०।२८ | श्री हरिउदय एकिकृत पशु तथा कृषि | क.व.न.पा ११ | २००००००.०० | श्री उदयभान यादव | ९८१७५१८१८५ |

| | | | | | | |
|-----|------------|---------------------------------|-------------------|------------|--|------------|
| १६९ | २०७५।०१।०२ | श्री अर्याल मौरी पालन फर्म | बाणागंगा न.पा. ५ | ३०००००.०० | श्री बाबूराम अर्याल | ९८४७०८२८९१ |
| १७० | २०७५।०१।०५ | श्री नबिन कृषि फर्म | बुद्धभूमी न.पा. १ | २००००००.०० | श्री टान बहादुर मगर | ९८४६८९१३२६ |
| १७१ | २०७५।०१।११ | श्री चौधरी कृषि फर्म | शिवराज न.पा. ३ | २००००००.०० | श्री बिष्णुराम थारू | ९८४७०८५४९६ |
| १७२ | २०७५।०१।१६ | श्री पशुपती एकिकृत कृषि फर्म | मायादेवी गा.पा. ६ | २००००००.०० | श्री पशुपती प्रसाद कुर्मी | ९८०६९६२२५८ |
| १७३ | २०७५।०१।३१ | श्री गणेश तरकारी फर्म | यशोधरा गा.पा. २ | ६०००००.०० | श्री तिजु अहिर | ९८०७५७३३० |
| १७४ | २०७५।०२।०८ | श्री खान एग्री सेन्टर कृषि फर्म | क.व.न.पा. ५ | २००००००.०० | श्री अजिमुल्लाह मुसलमान | ९८४७०८२३९४ |
| १७५ | २०७५।०२।३१ | श्री शिवराज कृषि तथा पशुपालन | शिवराज न.पा. ३ | २२३४५००.०० | श्री नारायण बसेल, श्री कृष्ण गिरी, श्री होम बहादुर घर्ति मगर | ९८५७०५५८३३ |
| १७६ | २०७५।०३।०६ | श्री डि. के. कृषि फर्म | शिवराज न.पा. ५ | २००००००.०० | श्री मोहम्मद तैफिक खाँ | ९८५७०५५६९१ |

| | | | | | | |
|-----|------------|------------------------------|---------------------|------------|--|------------|
| १८८ | २०७५।०४।३१ | श्री जि एस एग्रिकल्चर फर्म | विजयनगर गा.पा. ७ | १५०००००.०० | श्री गुरूवर सिंह चौधरी | ९८१४४६६७७७ |
| १८९ | २०७५।०४।०१ | श्री अर्गानिक कृषि फर्म | शिवराज न.पा. २ | १५०००००.०० | श्री नकुल कामी | ९८००७४७३८६ |
| १९० | २०७५।०५।१२ | श्री आदर्श एकिकृत कृषि फार्म | मायादेवी गा.पा. १ | २००००००.०० | श्री रामकेश चौधरी | ९८१६४५१६८७ |
| १९१ | २०७५।०५।१३ | श्री बहुउदेशीय कृषि फार्म | बाणागंगा न.पा ४ | २००००००.०० | श्री खोम वहादुर सिंह ठकुरी | ९८५७०५८०१२ |
| १९२ | २०७५।०५।१७ | श्री राम लाल कृषि फार्म | बाणागंगा न.पा १० | ३०००००.०० | श्री राम लाल चौधरी | ३८१४३५०३१५ |
| १९३ | २०७५।०५।१८ | श्री अमृत वृक्ष नर्सरी | बाणागंगा न.पा ८ | ३०००००.०० | श्री पार्वती पुरी | ९८६८९३५१३३ |
| १९४ | २०७५।०५।२१ | श्री बुदभूमी कृषि फार्म | बाणागंगा न.पा १० | १५०००००.०० | श्री सूर्यलाल चौधरी थारू, श्री चन्द्र मल्ल | ९८४७२८६९७६ |
| १९५ | २०७५।०५।२१ | श्री अनुराग कृषि फर्म | विजयनगर गा.पा. | २००००००.०० | श्री अदित्य चौधरी कुर्मी | ९८०७५८१०३६ |

| | | | | | | |
|-----|------------|---|-------------------|------------|-------------------------------|------------|
| २१० | २०७५।०६।१२ | श्री राजेश कृषि फर्म | सुद्धोधन गा.पा. २ | ११४७०००.०० | श्री रामबुद्ध धोबी | ९८२१४२५७७ |
| २११ | २०७५।०६।१६ | श्री प्रगतिशिल कृषि फर्म | मायादेवी गा.पा. ५ | १९७००००.०० | श्री चन्दमौलि चौधरी | ९८४१३८५३०० |
| २१२ | २०७५।०६।१९ | श्री पोखेल पशुपालन तथा कृषि फर्म | बाणागंगा न.पा ६ | ५०००००.०० | श्री मिनराज पोखेल | ९८०६९९१६६७ |
| २१३ | २०७५।०६।१८ | श्री अर्जुन कृषि फर्म | विजयनगर गा.पा. ६ | ५०००००.०० | श्री राम नारायण प्रसाद गुप्ता | ९८१२९२२५०० |
| २१४ | २०७५।०६।२१ | श्री उज्यालो आशा फमिडग एण्ड रिसर्च सेन्टर | बाणागंगा न.पा ७ | २५०००००.०० | श्री सुरेन्द्र बहादुर अधिकारी | ९८५७०५०९९ |
| २१५ | २०७५।०६।२१ | श्री हिरा कृषि फर्म | बाणागंगा न.पा १० | ३०००००.०० | श्री पदम बहादुर गाहा | ९८४०१५८३९१ |
| २१६ | २०७५।०६।२३ | श्री गोरी कृषि फर्म | मायादेवी गा.पा. ५ | ५०००००.०० | श्री तीरथ तिवारी | ९८११९९१८४० |

| | | | | | | |
|-----|------------|---|-------------------|------------|------------------------|------------|
| २३१ | २०७५।०७।१५ | श्री मिश्रा एकिकृत कृषि फर्म | क.व.न.पा ६ | २००००००.०० | श्री सुधिर मिश्रा | ९८२१४९७५९७ |
| २३२ | २०७५।०७।१६ | श्री भट्टराई मौरी पालन कृषक | शिवराज न.पा. १ | ५०००००.०० | श्री बाश्राम भट्टराई | ९८४७२९५२९० |
| २३३ | २०७५।०७।१६ | श्री संजीवनी मौरी पालन फर्म | शिवराज न.पा. ५ | २००००००.०० | श्री सीता पौडेल | ९८४७२९३४१९ |
| २३४ | २०७५।०७।१८ | श्री बाबा कृषि फर्म | शिवराज न.पा. ४ | २००००००.०० | श्री घनश्याम त्रिपाठी | ९८४७०३८०५३ |
| २३५ | २०७५।०७।१८ | श्री बेल्लासे कृषि फर्म | बाणागंगा न.पा ८ | २००००००.०० | श्री हेमनाथ बेल्लासे | ९८४७१४८०३७ |
| २३६ | २०७५।०७।२५ | श्री नमुना मत्स्य तथा बहुउद्देश्य कृषि फर्म | शिवराज न.पा. ५ | ५०००००.०० | श्री सुरज अधिकारी | ९८५७०५०७२१ |
| २३७ | २०७५।०७।२७ | श्री राम लक्ष्मण कृषि फर्म | बुद्धभूमी न.पा. ३ | ५०००००.०० | श्री राम प्रसाद पाण्डे | ९८५७०५११२० |
| २३८ | २०७५।०७।२७ | श्री एल बी कृषि फर्म | शिवराज न.पा. ४ | ३०००००.०० | श्री लिल बहादुर रूचाल | ९८१३९६७८६० |

| | | | | | | |
|-----|------------|---------------------------------------|-------------------|-----------|-----------------------------------|------------|
| २५१ | २०७५।०८।०९ | श्री लुम्बिनी बहुउद्देश्यीय कृषि फर्म | बाणागंगा न.पा ८ | २०००००.०० | श्री इन्द्र प्रसाद न्यौपाने | ९८५७०७०२०६ |
| २५२ | २०७५।०८।०९ | श्री न्यू भिजन एग्री फर्म | बाणागंगा न.पा २ | १०००००.०० | श्री गोविन्द्र प्रसाद चौधरी | ९८४७२०४७०८ |
| २५३ | २०७५।०८।११ | श्री लक्ष्मी कृषि फर्म | बाणागंगा न.पा ९ | ६०००००.०० | श्री लक्ष्मी कुमारी खड्का | ९८५७०६३५५३ |
| २५४ | २०७५।०८।११ | श्री वाइ पि कृषि फर्म | बाणागंगा न.पा ९ | २०००००.०० | श्री गायत्री अधिकारी | |
| २५५ | २०७५।०८।१३ | श्री नेचुरल हनि फर्म | शिवराज न.पा. ५ | २०००००.०० | श्री भानु भक्त पौडेल | ९८५७०२६९८० |
| २५६ | २०७५।०८।१३ | श्री अंश कृषि तथा पशु फर्म | सुद्धोधन गा.पा. ३ | २०००००.०० | श्री विनोद कुमार चौधरी कुर्मी | |
| २५७ | २०७५।०८।१६ | श्री कृष्ण कृषि फर्म | शिवराज न.पा. ५ | २०००००.०० | श्री दुर्गा प्रसाद पोखेल उपाध्याय | |
| २५८ | २०७५।०८।१७ | श्री सुनि बहुउद्देश्य कृषि फर्म | बाणागंगा न.पा ५ | १९५०००.०० | श्री रामबलि चौधरी थारू | |
| २५९ | २०७५।०८।१७ | श्री जिवन एकिकृत कृषि फर्म | बुद्धभूमी न.पा. १ | ३०००००.०० | श्री जिवन पौडेल | ९८४७३६४३६६ |

| | | | | | | |
|-----|------------|--|-------------------|------------|----------------------------------|------------|
| २७३ | २०७५।१०।०८ | श्री खन्नेपानी कृषि तथा माछा पालन फर्म | बाणागंगा न.पा १ | ४९००००.०० | श्री ठाकुर प्रसाद दोमासि | |
| २७४ | २०७५।१०।१४ | श्री मिलिजुली बहुउद्देशीय कृषि फर्म | बाणागंगा न.पा ३ | ८८२८०००.०० | श्री हरि प्रसाद भुसाल समेत ५ जना | |
| २७५ | २०७५।१०।१४ | श्री गुलनाज कृषि फर्म | बुद्धभूमी न.पा. ५ | ५०००००.०० | श्री जविउल्लाह मुसलमान | ९८१९४१९५६८ |
| २७६ | २०७५।१०।१५ | श्री नेचुरल हनी एण्ड वी कन्पर्न | बाणागंगा न.पा १ | ५०००००.०० | श्री सुशीला पौडेल | ९८४७०८३४०८ |
| २७७ | २०७५।१०।१५ | श्री अजय कृषि फर्म | बाणागंगा न.पा १० | ५०००००.०० | श्री राज कुमारी थारू | |
| २७८ | २०७५।१०।१५ | श्री त्रिशक्ति एकिकृत कृषि | बाणागंगा न.पा ८ | ५०००००.०० | श्री सुदिप न्यौपाने | |
| २७९ | २०७५।१०।२१ | श्री माछा पुछे कृषि फर्म | बुद्धभूमी न.पा. ९ | ३०००००.०० | श्री माधव प्रसाद खनाल | |
| २८० | २०७५।१०।२१ | श्री शिशिर कृषि फर्म | शिवराज न.पा. ५ | २००००००.०० | श्री लक्ष्मी पाण्डे | |

| | | | | | | |
|-----|------------|------------------------------------|-------------------|------------|---|------------|
| २९५ | २०७५।१२।०३ | श्री शिव शक्ति कृषि फर्म | शिवराज न.पा. २ | २०००००.०० | श्री सरोज कुमार पौडेल | |
| २९६ | २०७५।१२।०५ | श्री न्यू बुद्धभूमी कृषि फर्म | बुद्धभूमी न.पा. १ | ३०००००.०० | श्री मित्रलाल भुसाल | |
| २९७ | २०७५।१२।०६ | श्री गोरखा बहुउद्देश्यीय कृषि फर्म | बाणागंगा न.पा २ | ३०००००.०० | श्री सुमन थापा मगर | |
| २९८ | २०७५।१२।१० | श्री एम ए खान कृषि फर्म | मायादेवी गा.पा. ४ | ५०००००.०० | श्री तसनीम अखतर ल | ९८११५९६१४१ |
| २९९ | २०७५।१२।१४ | श्री थापा मौरी उद्योग | बुद्धभूमी न.पा. ९ | ५०००००.०० | श्री केशव हवज थापा | |
| ३०० | २०७५।१०।१० | श्री बेलवासे पशु तथा तरकारी कृषि | बाणागंगा न.पा ८ | १५०००००.०० | श्री रविकला बेलवासे | ९८४७२८६६८४ |
| ३०१ | २०७५।१०।०७ | श्री गणेश कृषि फर्म | क.ब.न.पा ८ | १२०००००.०० | श्री राम जियावन कुर्मी | ९८५७०३९९२१ |
| ३०२ | २०७५।१२।१८ | श्री शुलभ कृषि तथा पशु पन्छी फर्म | बुद्धभूमी न.पा. ३ | ८०००००.०० | श्री पुरुषोत्तम बेलवासे, श्री कपिलनाथ चौधरी, श्री कृष्ण प्रसाद थारू | ९८४४७७७०१२ |

| | | | | | | |
|-----|------------|--|-------------------|------------|------------------------------|------------|
| ३१८ | २०७६।०१।०३ | कृषि फर्म श्री सरीफ कृषि तथा मत्स्य फर्म | सुद्धोधन गा.पा. १ | ५०००००.०० | श्री मोहम्मद सफीर मुसलमान | ९८०६९४५२३४ |
| ३१९ | २०७६।०१।११ | श्री ओम कृषि फर्म | शिवराज न.पा. ५ | ७०३२०००.०० | श्री टेकराज पोखेल | ९८४७०६३३२० |
| ३२० | २०७६।०१।१० | श्री कपिलवस्तु वन तथा कृषि बहुउद्देश्य उद्योग | क.व.न.पा २ | ३०००००.०० | श्री राधा देवी शर्मा भण्डारी | ९८५७०५०६४३ |
| ३२१ | २०७६।०१।१६ | श्री शान्ती तरकारी फर्म | यशोधरा गा.पा ३ | ३०००००.०० | श्री शान्ती बरई | |
| ३२२ | २०७६।०१।१७ | श्री तिर्था रानी कृषि फर्म | बाणागांगा न.पा १० | ५०००००.०० | श्री संजय कुमार थारू | |
| ३२३ | २०७६।०१।१७ | श्री कपिलवस्तु नर्सरी उद्योग | यशोधरा गा.पा २ | १०००००.०० | श्री शशांक पाण्डेय | |
| ३२४ | २०७६।०१।१९ | श्री लाईफ केयर नर्सरी | यशोधरा गा.पा ४ | ३०००००.०० | श्री हनुमान पाण्डेय | ९८१७५०५८४३ |

| | | | | | | |
|-----|------------|---------------------------------------|---------------------|------------|--|-------------|
| ३४० | २०७६।०२।१२ | श्री बि एन कृषि फर्म | बाणागंगा न.पा १ | ४०००००.०० | श्री विष्णु न्यौपाने | ९८४७०१३८७१ |
| ३४१ | २०७६।०२।१४ | श्री डेमलोमेन्ट बहुउद्देश्य कृषि फर्म | सुद्धोधन गा.पा. ३ | २००००००.०० | श्री अजुन कुर्मी | ९८१७४१९९०२ |
| ३४२ | २०७६।०२।१६ | श्री बुद्ध एकृकित कृषि फर्म | क.व.न.पा ६ | ५०००००.०० | श्री रत्नाकर शुक्ल | ९८४७०५३६७८४ |
| ३४३ | २०७६।०२।१६ | श्री इफान एकृकित कृषि फर्म | क.व.न.पा ६ | ५०००००.०० | श्री तजरून निसा गद्दी | |
| ३४४ | २०७६।०२।१७ | श्री राम बहुउद्देश्य कृषि फर्म | शिवराज न.पा. २ | ३०००००.०० | श्री चम्पा भण्डारी | ९८५७०२७६०९ |
| ३४५ | २०७६।०२।२० | श्री निसा कृषि फर्म | विजयनगर गा.पा. २ | ५०००००.०० | श्री असगर अलि भाट | ९८२१४४४२९७ |
| ३४६ | २०७६।०२।२१ | श्री कपिलवस्तु बहुउद्देश्य कृषि फर्म | बाणागंगा न.पा ८ | २००००००.०० | श्री बाबुराम अर्याल, श्री दयाराम पौडेल, श्री मदन पौडेल | ९८५७०५५६४६ |

| | | | | | | |
|-----|------------|-------------------------------|--------------------|-----------|--|------------|
| | | | | | बिष्णु बहादुर द्वारे, श्री धनपति पाण्डे, श्री अर्जुन प्रसाद पाण्डे | |
| ३५९ | २०७६।०३।१६ | श्री शाह कृषि फर्म | शिवराज न.पा. ५ | २०००००.०० | श्री मोहम्मद रहिस मिया | ९८५७०१४९५० |
| ३६० | २०७६।०३।१८ | श्री शारदा कृषि फर्म | शिवराज न.पा. ५ | २०००००.०० | श्री शारदा पौडेल पाण्डे | ९८४४६७४६८५ |
| ३६१ | २०७६।०३।२२ | श्री बाबा कृषि फर्म | मायादेवी गा.पा. ४ | २०००००.०० | श्री राम आशीष पाण्डे | ९८५७०५०९१५ |
| ३६२ | २०७६।०३।२६ | श्री राधे एण्ड राधे कृषि फर्म | शिवराज न.पा. १ | ५०००००.०० | श्री राधेश्याम चौधरी | ९८४७२११८९९ |
| ३६३ | २०७६।०२।२७ | श्री लक्ष्मी कृषि फर्म | शिवराज न.पा. १ | १०००००.०० | श्री मनिराम चौधरी | ९८१४४५२८६५ |
| ३६४ | २०७६।०३।२९ | श्री साजन कृषि फर्म | बाणागंगा न.पा २ | ५०००००.०० | श्री राधिका भुसाल | ९८०५४२००५५ |
| ३६५ | २०७६।०३।३० | श्री नारायण कृषि फर्म | बुद्धभूमी न.पा. १० | २०००००.०० | श्रीमती उर्मिला पाण्डेय | ९८५७०५१०२१ |

| | | | | | | |
|-----|------------|--|-------------------|------------|--|------------|
| ३८२ | २०७६।०४।२२ | श्री बुद्ध कृषि फर्म | बाणागंगा न.पा १ | ३०००००.०० | श्री परदेशी थारू | ९८१७५१३५३३ |
| ३८३ | २०७६।०४।२४ | श्री रोजित कृषि तथा पशु पालन तरकारी खेती | बाणागंगा न.पा ५ | ५०००००.०० | श्री राम प्रसाद आचार्य | ९८१०३५५२२६ |
| ३८४ | २०७६।०४।२४ | श्री कुलदेउता एग्रो फर्म | बुद्धभूमी न.पा. ९ | ५०००००.०० | श्री महेन्द्र जे.सी | ९८६६८६०६५९ |
| ३८५ | २०७६।०४।२६ | श्री बन्धाना एण्ड सन्धमा कृषि फर्म | बाणागंगा न.पा १० | ३०००००.०० | श्री अर्जुन कुमार यादव | ९८२४४१२२७३ |
| ३८६ | २०७६।०४।२९ | श्री श्रृष्टि बहुउद्देश्यीय कृषि फर्म | बाणागंगा न.पा ८ | २००००००.०० | श्री जनी शाह, श्री जेद प्रसाद आचार्य, श्री लक्ष्मण पोखेल | ९८५७०५२९५७ |
| ३८७ | २०७६।०५।०२ | श्री गौतम बुद्ध कृषि उच्चमी फर्म | क.व.न.पा ११ | ५०००००.०० | श्री मनोज कुमार यादव | ९८२५४०२८७६ |
| ३८८ | २०७६।०५।०२ | श्री राम अगौमिक कृषि फर्म | शिवराज न.पा. ३ | ३०००००.०० | श्री राम केवट | |

| | | | | | | |
|-----|------------|-------------------------------|----------------------|------------|----------------------------|------------|
| | | कृषि उपज फर्म | | | | |
| ४०५ | २०७६।०५।१९ | श्री जनता कृषि फर्म | सुद्धोधन गा.पा. ३ | ५०००००.०० | श्री घनश्याम कुर्मी | |
| ४०६ | २०७६।०५।१९ | श्री शारदा एकीकृत कृषि फर्म | क.व.न.पा ३ | ५०००००.०० | श्री जहरी अहिर | ९८४७०४०५०४ |
| ४०७ | २०७६।०५।३० | श्री पासवान कृषि फर्म | महाराजगंज न.पा. २ | ५०००००.०० | श्री धर्मेन्द्र पासवान | ९८४४७६४६६६ |
| ४०८ | २०७६।०५।२२ | श्री मरियम एकीकृत कृषि फर्म | सुद्धोधन गा.पा. २ | ३००००००.०० | श्री मरेमा खातुन शेष | ९८०८९९६३९५ |
| ४०९ | २०७६।०५।२२ | श्री विष्ट एकीकृत कृषि फर्म | क.व.न.पा ६ | ५०००००.०० | श्री विश्वम्भर प्रसाद यादव | ९८४७२९९९७६ |
| ४१० | २०७६।०५।२२ | श्री ताज कृषि फर्म | सुद्धोधन गा.पा. ५ | २००००००.०० | श्री शाह मोहम्मद मुसलमान | ९८२९४९४६०० |
| ४११ | २०७६।०५।२२ | श्री अमर एण्ड असिका कृषि फर्म | शिवराज न.पा. १ | २००००००.०० | श्री इन्द्र बहादुर थारू | ९८४९९३५४६३ |

| | | | | | | |
|-----|------------|--------------------------------------|-------------------|------------|------------------------|------------|
| ४२६ | २०७६।०६।२७ | श्री रेजीना कृषि फर्म | बाणागंगा न.पा १० | ५०००००.०० | श्री कुमारी डगौरा | ९८०७४७१७७२ |
| ४२७ | २०७६।०६।२७ | श्री संगिता कृषि तथा पशुपंक्षी फर्म | बाणागंगा न.पा १० | २००००००.०० | श्री संगिता चौधरी | |
| ४२८ | २०७६।०६।३० | त्रिमुर्ति बहुउद्देशिय कृषि फर्म | बुद्धभूमी न.पा. ८ | २००००००.०० | श्री सरस्वता खनाल | ९८६७१२७८०० |
| ४२९ | २०७६।०७।०१ | श्री एस एम जी कृषि फर्म | क.व.न.पा ११ | ५०००००.०० | श्री सुरेन्द्र पाण्डेय | |
| ४३० | २०७६।०७।०३ | श्री पौडेल कृषि तथा पशुपन्थी फर्म | शिवराज न.पा. ३ | ५०००००.०० | श्री विजय पौडेल | ९८१४५४५२४२ |
| ४३१ | २०७६।०७।०३ | श्री शुक्ला एग्रिमल्वर फर्म | क.व.न.पा ७ | २००००००.०० | श्रीमती मंन्जु शुक्ला | ९८०४४४८०२२ |
| ४३२ | २०७६।०७।०५ | श्री सालु कृषि फर्म | बाणागंगा न.पा ७ | २००००००.०० | श्री फत्त बहादुर घर्ति | |
| ४३३ | २०७६।०७।०५ | श्री बाणागंगा तरकारी उत्पादन केन्द्र | बाणागंगा न.पा ३ | ३०००००.०० | श्री मित्र बहादुर थापा | |
| ४३४ | २०७६।०६।०७ | श्री जोया एकीकृत कृषि फर्म | क.व.न.पा ६ | ५०००००.०० | श्री एजाज अहमद मुसलमान | |

| | | | | | | |
|-----|------------|------------------------------------|--------------------|------------|---------------------------|------------|
| | | | ४ | | | |
| ४५० | २०७६।०८।०९ | श्री असर्फि एकीकृत कृषि फर्म | बुद्धभूमी न.पा. १० | १००००००.०० | श्री असर्फि कुर्मी | |
| ४५१ | २०७६।०८।०९ | श्री प्रहलाद पशु तथा कृषि फर्म | बुद्धभूमी न.पा. १० | १००००००.०० | श्री प्रहलाद अहिर | |
| ४५२ | २०७६।०८।१२ | श्री मरासिनी बहुउद्देश्य कृषि फर्म | बाणागंगा न.पा ७ | २००००००.०० | श्री लक्ष्मी मरासिनी | ९८६७२०९६९० |
| ४५३ | २०७६।०८।१६ | श्री अनिस बहुउद्देश्य कृषि फर्म | शिवराज न.पा. ३ | २००००००.०० | श्री सरस्वती पराजुली | ९८१२९६६१७२ |
| ४५४ | २०७६।०८।२२ | श्री अमन एकीकृत फर्म | मायादेवी गा.पा. ६ | १००००००.०० | श्री रूखसाना प्रविन | ९८४७०५२९२१ |
| ४५५ | २०७६।०८।२४ | श्री तसविरून एकीकृत कृषि फर्म | क.व.न.पा ६ | १८०००००.०० | श्री तसविरून निसा मुसलमान | ९८०६९६६८२७ |
| ४५६ | २०७६।०८।२४ | श्री किष्टल एग्रो फर्म | क.व.न.पा ६ | २००००००.०० | श्री राजु आचार्य | ९८६३९४६८६१ |
| ४५७ | २०७६।०८।२५ | श्री ब्रदश कृषि फर्म | महाराजगंज न.पा. | ४९६००००.०० | श्री नरसिंह चौधरी | |

| | | | | | | |
|-----|------------|---------------------------------------|-------------------|------------|--|------------|
| ४७१ | २०७६।०९।२४ | श्री विकुली एकीकृत कृषि फर्म | क.व.न.पा १० | २००००००.०० | श्री विन्दु भट्टराई | ९८५७०७७०१ |
| ४७२ | २०७६।०९।२९ | श्री श्रद्धा कृषि पशु जन्य फर्म | क.व.न.पा ८ | २००००००.०० | श्री राजेश पाण्डेय | ९८०६९९८४८२ |
| ४७३ | २०७६।१०।०६ | श्री भिन्तुना एग्रो प्रा.लि. | बुद्धभूमी न.पा. ३ | १००००००.०० | श्री विक्रम श्रेष्ठ, श्री संजय श्रेष्ठ | ९८१३६२२२०३ |
| ४७४ | २०७६।१०।०६ | श्री अर्पीत एकिकृत कृषि फर्म | क.व.न.पा ७ | २००००००.०० | श्री कोमल विलास सिंह कुर्मी | ९८०४४५७०८० |
| ४७५ | २०७६।१०।०८ | श्री शिवम कृषि फर्म | क.व.न.पा ३ | २००००००.०० | श्री ब्रमदेव गिरी | ९८१६४५२५४३ |
| ४७६ | २०७६।१०।१२ | श्री नगर कृषि फर्म | क.व.न.पा ९ | २००००००.०० | श्री प्रविन बन्जाडे | |
| ४७७ | २०७६।१०।१५ | श्री यादव कृषि वन फलफुल बिरुवा नर्सरी | महाराजगंज न.पा. ४ | ६०००००.०० | श्री इन्द्राम यादव | ९८१५४८९१९२ |
| ४७८ | २०७६।१०।१६ | श्री आराध्या कृषि फर्म | विजयनगर गा.पा. | १००००००.०० | श्री शान्ती देवी कुर्मी | ९८४४७३०३२८ |

| | | | | | | |
|-----|------------|--|-------------------|------------|---|------------|
| ४९४ | २०७६।१२।०३ | श्री सिताराम एकिकृत अर्गानिक कृषि फर्म | शिवराज न.पा. ८ | २००००००.०० | श्री बरूण कुमार सिंह | ९८४७४८५८०५ |
| ४९५ | २०७६।१२।०३ | श्री शुभम कृषि तथा नर्सरी फर्म | बाणागंगा न.पा २ | १८०००००.०० | श्री कृति मल्ल, श्री दामोदर पन्थी | ९८५७०५०५८३ |
| ४९६ | २०७६।१२।०४ | श्री अम्मार एकिकृत कृषि फर्म | मायादेवी गा.पा. ४ | २००००००.०० | श्री अब्दुल कयूम मुसलमान | ९८१९४०७५७ |
| ४९७ | २०७६।१२।०७ | श्री पाण्डेय एकिकृत कृषि फर्म | मायादेवी गा.पा. ५ | २००००००.०० | श्री वेद प्रकाश पाण्डेय | ९८१४४२९४५० |
| ४९८ | २०७७।०३।११ | श्री सुहानी कृषि फर्म | क.व.न.पा ९ | २००००००.०० | श्री उत्तम सापकोटा | ९८४७२०४१४२ |
| ४९९ | २०७६।०३।१९ | श्री एस.एन.डि.पी कृषि फर्म | बाणागंगा न.पा ७ | २००००००.०० | श्री मन्जु क्षेत्री, श्री नवराज पाण्डे, श्री सञ्जु चौधरी, श्री पदम क्षेत्री | ९८५७०५०२७३ |
| ५०० | २०७७।०३।२३ | श्री अमृता एकिकृत कृषि फर्म | सुद्धोधन गा.पा. ३ | २००००००.०० | श्री कुमारी अमृता यादव | ९८०२६२४२६२ |

| | | | | | | |
|-----|------------|-------------------------------------|-------------------|-----------|----------------------|------------|
| ५१८ | २०७७।०४।१३ | श्री उन्नती कृषि फर्म | सुद्धोधन गा.पा. २ | १६००००.०० | श्री राजमन यादव | ९८११४५७२०८ |
| ५१९ | २०७७।०४।१३ | श्री प्रगति कृषि फर्म | सुद्धोधन गा.पा. २ | १६००००.०० | श्री अजय प्रसाद यादव | ९८०७४८१३२७ |
| ५२० | २०७७।०४।१५ | श्री न्यौपाने बहुउद्देश्य कृषि फर्म | विजयनगर ४ | २०००००.०० | श्री अखिलेश न्यौपाने | ९८४७३०७०३५ |
| ५२१ | २०७७।०४।१५ | श्री यादव कृषि फर्म | विजयनगर ४ | २०००००.०० | | ९८११९८२०३५ |
| ५२२ | २०७७।०४।१८ | श्री राजापानी मल्टी एग्रो फर्म | बाणागंगा न.पा ३ | २०००००.०० | श्री सरोजमणी पौडेल | ९८५७०३७७७३ |
| ५२३ | २०७७।०४।१८ | श्री कपिलवस्तु मल्टी एग्रो फर्म | क.व.न.पा ३ | २०००००.०० | श्री पुनम अग्रहरी | ९८५७०५०७८३ |
| ५२४ | २०७७।०४।२० | श्री सेन कृषि फर्म | बाणागंगा न.पा ८ | २०००००.०० | श्री मिन बहादुर सेन | ९८६४४०६८४४ |
| ५२५ | २०७७।०४।२१ | श्री हमर कृषि फर्म | मायादेवी गा.पा. ३ | २०००००.०० | श्री वृज बिहारी यादव | |
| ५२६ | २०७७।०४।२१ | श्री सलिना कृषि फर्म | क.व.न.पा ६ | २०००००.०० | श्री मनोज चुदाली | ९८६४८८७९९८ |

| | | | | | | |
|-----|------------|--|-------------------|------------|--|------------|
| ५४२ | २०७६।०६।१२ | श्री अकलेश पशु फर्म | सुद्धोधन गा.पा. २ | ५०००००.०० | श्री विशनाथ मुराउ | ९८०४४९५५२२ |
| ५४३ | २०७६।०६।१२ | श्री गोमा कृषि फर्म | शिवराज न.पा. ३ | ३०००००.०० | श्री खली रोका मगर | |
| ५४४ | २०७६।०६।१२ | श्री विर कृषि फर्म | बुद्धभूमी न.पा. ८ | २००००००.०० | श्री पुनिता तिवारी पाण्डे | ९८२१४५१२११ |
| ५४५ | २०७६।०६।१४ | श्री रजा एकीकृत कृषि फर्म | क.व.न.पा ३ | २००००००.०० | सयाकुल मुसलमान | ९८०६९३८१०६ |
| ५४६ | २०७६।०७।१९ | श्री बाणागंगा एग्रो इन्डस्ट्रीज प्रा.लि. | बाणागंगा न.पा २ | ५००००००.०० | श्री रामलाल अधिकारी, श्री राजिव शर्मा, श्री नारायण बेलवासे | ९८४७४७५७९५ |
| ५४७ | २०७६।०६।०२ | श्री अभिनव कृषि फर्म | बाणागंगा न.पा १० | २००००००.०० | श्री भरत श्रेष्ठ | ९८६८१५९९१९ |
| ५४८ | २०७६।०५।२५ | श्री अमन कृषि फर्म | शिवराज न.पा. ८ | २००००००.०० | श्री लालमन पासी | ९८१५४१७०१५ |

| | | | | | |
|----|-------------------------|---------------------|----------------------|-------|------------|
| १५ | न्यू मौर्य सीड स्टोर | अनिल कुमार सुराज | कपिलवस्तु- १० पचेहरा | 11210 | ६८११४३११२० |
| १६ | शारदा एग्रोभेट सेन्टर | रामचन्द्र मौर्य | कपिलवस्तु- १ | 11916 | ६८५७०५०७६७ |
| १७ | पाण्डेय एग्रोभेट सेन्टर | प्रदीप पाण्डेय | कपिलवस्तु- ६ | 16960 | ६८०६६५००५८ |
| १८ | अधिकारी एग्रोभेट सेन्टर | प्रेम अधिकारी | बाणगंगा-२ | 7608 | ६८४७०५८३६२ |
| १९ | सृष्टि भेट फार्म | सविता बन्जाडे | बाणगंगा-४ | 7606 | ६८५७०५३३६६ |
| २० | सुवेदी एग्रोभेट सेन्टर | बसन्त प्रसाद सुवेदी | बाणगंगा-७ | 16093 | ६८४७४५२१५१ |
| २१ | सिद्धार्थ भेट सेन्टर | युवराज अधिकारी | बाणगंगा-१ | 17069 | ६८५७०५०४६६ |
| २२ | संजय भेट सेन्टर | संजय चौधरी | बाणगंगा-४ | 10167 | ६८५७०२४६१८ |

| | | | | | |
|----|---|-----------------------|---------------------|-------|------------|
| ३८ | जीवन एग्रीभेट सेन्टर | जीत बहादुर जी.सी. | बुद्धभूमि-१ भेलाड | 16280 | ६८५७०५०३७२ |
| ३९ | द्विवेदी एग्रीभेट सेन्टर | संजय कुमार द्विवेदी | बुद्धभूमि-९ इमिलिया | 39919 | ६८४७०५२५५३ |
| ४० | बुद्ध एग्री सेन्टर | राज कुमार यादव | बुद्धभूमि-१ भेलाड | 34860 | ६८९६४६९६७६ |
| ४१ | सुवर्ण एग्रीभेट सेन्टर | इश्वरी प्रसाद पन्थी | बुद्धभूमि-२ | 8910 | ६८४७९८८६७० |
| ४२ | हरे कृष्ण एग्रीभेट एण्ड प्लान्ट क्लिनिक | राम निवास जैसवाल | कृष्णनगर-८ | 11810 | ६८६७९०५७६ |
| ४३ | शिव एग्री सेन्टर | दुर्वासा कुमार गुप्ता | कृष्णनगर-८ | 3924 | ६८९९५८६७०६ |
| ४४ | दिनेश इम्पेक्स | दिनेश चन्द्र गुप्ता | कृष्णनगर २ कृष्णनगर | 11213 | ६८५७०५५०४२ |
| ४५ | बाबा एग्रीभेट सेन्टर | बलिराम उपाध्याय | महाराजगंज-१ | 13758 | ६८९२६६५४०६ |
| ४६ | विराज एग्रीभेट | रुप नारायण बनिया | महाराजगंज-१ | 17615 | ६८९४४४८६९२ |

| | | | | | |
|----|-----------------------------|--------------------|------------------|-------|-------------|
| ६२ | वाहिनद एग्नो फार्म | मो. रफिक फकिर | शुद्धोधन १ | 11203 | ६८१६४७२३७५ |
| ६३ | सेल्फी एग्नो सेन्टर | मो. अयुब खान | शुद्धोधन ३ लवनी | 7243 | ६८१७५४४२४०३ |
| ६४ | मौर्य बीज भण्डार | हरिहर प्रसाद मुराउ | मायादेवी १ | 17113 | ६८२१५८१७६१ |
| ६५ | मौर्य एग्नोभेट सेन्टर | घनश्याम मौर्य | मायादेवी-१ पकडी | 15977 | ६८११५०४०४० |
| ६६ | मौर्य एग्नोभेट सेन्टर | श्याम सुन्दर मुराउ | यशोधरा ४ हथियहवा | 13750 | ६८०७४६८२६० |
| ६७ | अनुराग एग्नो सेन्टर | राम सुरेन्द्र केवट | बुद्धभूमी-१० | १४३६६ | ९८०६९५७९९९ |
| ६८ | नेशनल सहानी एग्नोभेट सेन्टर | उमेश सहानी | यशोधरा ४ हथियहवा | 34849 | ६८२४४६६२४४ |

| | | | | |
|---|---|-------------------|------------|-----------|
| ८ | श्री कपिलवस्तु कृषि बीउ कम्पनी शुद्धोधन गा.पा.३ कपिलवस्तु | श्री भागीरथी यादव | ९८०७५०९२६१ | धान, गहुँ |
|---|---|-------------------|------------|-----------|



| | | | | | | | | | | | | | |
|---|--------------------------------|--------------------------|----------------------------|------------|-----------------------|----|------|-----|---|---------------------|-------|---|--|
| २ | उत्पादन सहकारी संस्था लि | बैरिया | शर्मा | ६६३०७ | मौरी प्रशोधन मेसिन | १ | ८००० | | | | | | |
| ३ | कमला मौरी पालन केन्द्र | कपिलवस्तु- ९ हरनामपुर | श्री नेत्र प्रसाद शर्मा | ६६३०७९७३५९ | मौरी गोला सहित घर | ५० | ४०० | १०० | " | गोला ६५ मह द कु. | ७ लाख | २ | |
| | | | | | मौरी प्रशोधन मेसिन | | | | | | | | |

| | | | | | | | | | | | | | | |
|---|-------------------------------|-----------------------|-------------------------|-----------|-----|--------|------|--------|-----|------------------------------------|------|------------|-----|----------------|
| २ | फलफूल तथा तरकारी नर्सरी | वाणगा गा न.पा.८ | शान्ति शर्मा बन्जाडे | ९,८४४८०७३ | फूल | विरुवा | ८५०० | २९७.७९ | २३० | कृषि ज्ञान केन्द्र कपिलवस्तु | ८१०० | १२८७. ५ | २५० | भित्र र बाहिरि |
|---|-------------------------------|-----------------------|-------------------------|-----------|-----|--------|------|--------|-----|------------------------------------|------|------------|-----|----------------|

सु. कपिलवस्तु

३.१३ बैङ्क तथा वित्तीय संस्थाहरूबाट कृषि ऋण प्रवाह सम्बन्धी विवरण

| सि.नं. | वित्तीय संस्थाको नाम | ठेगाना | शाखा संख्या | वर्ग |
|--------|--|--|-------------|------|
| १ | राष्ट्रिय वाणिज्य बैंक | तौलिहवा | १ | क |
| २ | नेपाल बैंक लिमिटेड | चन्द्रौटा, कृष्णनगर | २ | क |
| ३ | कृषि विकास बैंक लिमिटेड | जितपुर, तौलिहवा, कृष्णनगर | ४ | क |
| ४ | नेपाल ईन्भेष्टमेण्ट बैंक लिमिटेड | कृष्णनगर | १ | क |
| ५ | एभरेष्ट बैंक लिमिटेड | तौलिहवा, कृष्णनगर | २ | क |
| ६ | सिद्धार्थ बैंक लिमिटेड | कृष्णनगर | १ | क |
| ७ | लक्ष्मी बैंक लिमिटेड | तौलिहवा | १ | क |
| ८ | एन एम बी बैंक | तौलिहवा | १ | क |
| ९ | पश्चिमाञ्चल बैंक लिमिटेड | तौलिहवा, जितपुर | २ | ख |
| १० | भृकुटी विकास बैंक लिमिटेड | चन्द्रौटा, गोरुसिंगे, जितपुर, वनगाई | ४ | ख |
| ११ | मनकामना सेवा विकास बैंक लिमिटेड | तौलिहवा, चन्द्रौटा | १ | ख |
| १२ | गरिमा विकास बैंक लिमिटेड | जितपुर | १ | ख |
| १३ | एकता विकास बैंक लिमिटेड | चन्द्रौटा, वागाई, पिपरा | ३ | ख |
| १४ | सिद्धार्थ फाईनान्स कम्पनी | चन्द्रौटा | १ | ग |
| १५ | सिनर्जी फाईनान्स लिमिटेड | जितपुर | १ | ग |
| १६ | एभरेष्ट फाईनान्स कम्पनी लिमिटेड | जितपुर | १ | ग |
| १७ | पश्चिमाञ्चल ग्रामीण विकास बैंक लिमिटेड | गोरुसिंगे, गोठिहवा, तौलिहवा। जितपुर, विरपुर, कृष्णनगर, बहादुरगंज | ७ | घ |
| १८ | छिमेक विकास बैंक | जितपुर | १ | घ |

३.१४ स्थानीय तहमा कार्यरत कृषि प्राविधिक कर्मचारीहरूको विवरण

| सि. नं. | कृषि प्राविधिक कर्मचारीको नाम, थर | स्थायी ठेगाना | कर्मचारीको पद | स्थायी/ करार | सम्पर्क नम्बर | कार्यरत पालिकाको नाम | कै. |
|---------|-----------------------------------|------------------|---------------|--------------|---------------|----------------------|-----|
| १ | श्री राजेश कुमार चौधरी | कपिलवस्तु-१० | अधिकृत छैटौं | स्थायी | ९८१६४९५६९५ | शुद्धोधन गा.पा. | |
| २ | श्री श्याम सुन्दर यादव | यशोधरा गा.पा.५ | अधिकृत छैटौं | स्थायी | ९८०५४३५४२६ | शुद्धोधन गा.पा. | |
| ३ | श्री माया खनाल | कपिलवस्तु-१० | पाचौं | स्थायी | ९८००७९९४१२ | शुद्धोधन गा.पा. | |
| ४ | श्री विश्व नारायण चौधरी | वाणगंगा-१० | ओ.भी.ओ.टी. | करार | ९८०७५७१२३९ | शुद्धोधन गा.पा. | |
| ५ | श्री शैलेस पाठक | शुद्धोधन गा.पा.६ | ओ.भी.ओ.टी. | करार | ९८१७५३५३३० | शुद्धोधन गा.पा. | |
| ६ | श्री रामकिशोर थारु | वाणगंगा न.पा.५ | ओ.भी.ओ.टी. | करार | ९८२७४६०३९९ | शुद्धोधन गा.पा. | |

कृषि ज्ञान केन्द्र, कपिलवस्तु

| सि. नं. | कृषि प्राविधिक कर्मचारीको नाम, थर | स्थायी ठेगाना | कर्मचारीको पद | स्थायी/करार | सम्पर्क नम्बर | कार्यरत पालिकाको नाम | कै. |
|---------|-----------------------------------|-----------------------------|-----------------|-------------|---------------|----------------------|--------|
| ७ | श्री भगवानदास गुप्ता | कपिलवस्तु-८ | अधिकृत छैटौं | स्थायी | ९८४७०४०८७३ | क.न.पा. | |
| ८ | श्री हरिओम खटिक | क.न.पा.७ | अधिकृत छैटौं | स्थायी | ९८९६४६३०६६ | क.न.पा. | |
| ९ | श्री राम प्रसाद खटिक | क.न.पा.७ | पाचौं | स्थायी | ९८९९४५३७२७ | क.न.पा. | |
| १० | श्री लिला भण्डारी | बाणगंगा-०५ | ओ.भी.ओ.टी. | करार | ९८४७४२४६८९ | क.न.पा. | |
| ११ | श्री मनोज कुमार तिवारी | बुद्धभूमि न.पा. | ओ.भी.ओ.टी. | करार | ९८९७४४०९७६ | क.न.पा. | |
| १२ | श्री निरन्जन तिवारी | बुद्धभूमि न.पा. | अधिकृत सातौं | स्थायी | ९८५७०५२९३२ | यशोधरा गा.पा. | |
| १३ | श्री श्यामु यादव | यशोधरा गा.पा.४ | अधिकृत छैटौं | स्थायी | ९८९९४२६०५३ | यशोधरा गा.पा. | |
| १४ | श्री रामनारायण मिश्र | यशोधरा गा.पा.५ | ओ.भी.ओ.टी. | करार | ९८०७५९०७३३ | यशोधरा गा.पा. | |
| १५ | श्री अनिल उपाध्याय | यशोधरा गा.पा.६ | ओ.भी.ओ.टी. | करार | ९८०२६०९३६६ | यशोधरा गा.पा. | |
| १६ | श्री विवेक पाल | विजयनगरगा.पा. | ना.प्रा.स. | करार | ९८२८३०९८९२ | यशोधरा गा.पा. | प्रदेश |
| १७ | श्री हरिओम चौरसिया | क.न.पा.५ | पाचौं | स्थायी | ९८९४४४८७८२ | यशोधरा गा.पा. | |
| १८ | श्री गोविन्द प्रसाद बढई | यशोधरा गा.पा.५ | ओ.भी.ओ.टी. | करार | ९८०७५७७२८९ | यशोधरा गा.पा. | |
| १९ | श्री उदयरज पासरी | कृष्णनगर न.पा. | अधिकृत छैटौं | स्थायी | ९८६७३९९८३८ | महाराजगञ्ज.पा. | |
| २० | श्री कन्हैया थारु | बुद्धभूमि न.पा. | अधिकृत छैटौं | स्थायी | ९८४७३८४६२२ | महाराजगञ्ज.पा. | |
| २१ | श्री अनुज कुमार चौधरी | महाराजगञ्ज-१० | अधिकृत छैटौं | करार | ९८०२६३३६४० | महाराजगञ्ज.पा. | |
| २२ | श्री संजय द्विवेदी | बुद्धभूमि न.पा. | ओ.भी.ओ.टी. | करार | ९८४७०५२५५३ | महाराजगञ्ज.पा. | |
| २३ | श्री धनन्जय शर्माभट्ट | यशोधरा गा.पा.५ | ओ.भी.ओ.टी. | करार | ९८०४४६८५६४ | महाराजगञ्ज.पा. | |
| २४ | श्री दिपेन्द्र कुमार पासवान | महाराजगञ्ज-२ | ना.प्रा.स. | करार | ९८२६४८९०८६ | महाराजगञ्ज.पा. | प्रदेश |
| २५ | श्री विवेक कुमार यादव | सोनमा१ महोत्तरी | ना.प्रा.स. | करार | ९८२४८८७३९९ | महाराजगञ्ज.पा. | प्रदेश |
| २६ | श्री राम सुन्दर माली | कृष्णनगर-१० | अधिकृत | स्थायी | ९८५७०५५९७५ | विजयनगरगा.पा. | |
| २७ | श्री प्रभुनाथ यादव | शिवराज न.पा.६ | प्रा.स. | स्थायी | ९८४७९२६९४८ | विजयनगरगा.पा. | |
| २८ | श्री राजु कुर्मी | विजयनगर-७ | ना.प्रा.स. | करार | ९८९२९८९३४५ | विजयनगरगा.पा. | |
| २९ | श्री संजय गुप्ता तेली | विजयनगर-७ | ना.प्रा.स. | करार | ९८९७४७६९८६ | विजयनगरगा.पा. | प्रदेश |
| ३० | श्री राम विलास मौर्य | कपिलवस्तु-३ | पाचौं | स्थायी | ९८९६६४५२२९ | मायादेवी गा.पा. | |
| ३१ | श्री कान्त चौधरी | मायादेवीगा.पा.१ | अधिकृत छैटौं | स्थायी | ९८०४४९६४२६ | मायादेवी गा.पा. | |
| ३२ | श्री बाल कृष्ण बरई | कपिलवस्तु-७ | पाचौं | स्थायी | ९८५७०९४२८७ | मायादेवी गा.पा. | |
| ३३ | श्री रामु यादव | बुद्धभूमि-१० | ना.प्रा.स. | करार | ९८४९०९८९५५ | मायादेवी गा.पा. | प्रदेश |
| ३४ | श्री अतिकूर्हमान | मायादेवीगा.पा.१ | ओ.भी.ओ.टी. | करार | ९८०७४५३२४८ | मायादेवी गा.पा. | |
| ३५ | श्री सुनील कुमार सुनार | वैजनाथ, बाँके | ओ.भी.ओ.टी. | करार | ९८०४५६७८९२ | मायादेवी गा.पा. | |
| ३६ | श्री राजेश पाण्डे | कपिलवस्तु-८ | ओ.भी.ओ.टी. | करार | ९८०६८९८४८२ | मायादेवी गा.पा. | |
| ३७ | श्री कमल शर्मा | क.न.पा. | ओ.भी.ओ.टी. | करार | ९८२९४९३९२४ | मायादेवी गा.पा. | |
| ३८ | श्री नेत्र प्रसाद कोहार | मायादेवी-८ | ओ.भी.ओ.टी. | करार | ९८९७४३७५२७ | मायादेवी गा.पा. | |
| ३९ | श्री ताराचन्द्र चौधरी | शिवराज न.पा.७ | अधिकृत आठौं | स्थायी | ९८४७०६९५३४ | शिवराज न.पा. | |
| ४० | श्री शान्ति माया अधिकारी | शिवराज-५ | अधिकृत छैटौं | स्थायी | ९८४४७२७३०६ | शिवराज न.पा. | |
| ४१ | श्री प्रशुराम कलवार | कृष्णनगर-७ | पाचौं | स्थायी | ९८४७२८५३६७ | शिवराज न.पा. | |
| ४२ | श्री केशव भुसाल | बुद्धभूमि न.पा. | अधिकृत छैटौं | स्थायी | ९८५७०५५०५२ | शिवराज न.पा. | |
| ४३ | श्री किरण चौधरी | बाणगंगा न.पा.५ | ओ.भी.ओ.टी. | करार | ९८२९८९९९४८ | शिवराज न.पा. | |
| ४४ | श्री चित्रा पोखेल | शिवराज न.पा. | ओ.भी.ओ.टी. | करार | ९८४७९३२८४३ | शिवराज न.पा. | |
| ४५ | श्री विशाल खड्का | सानोभेरी-३, रुकुम पश्चिम | ना.प्रा.स. | करार | ९८४५७५२७३२ | शिवराज न.पा. | प्रदेश |
| ४६ | श्री लेष बहादुर के.सी. | बाणगंगा न.पा.६ | अधिकृत आठौं | स्थायी | ९८४९३५२७४७ | बाणगंगा न.पा. | |
| ४७ | श्री धनिराम आचार्य | बाणगंगा न.पा.५ | अधिकृत छैटौं | स्थायी | ९८४७०५२९५४ | बाणगंगा न.पा. | |
| ४८ | श्री सन्तोष कुमार भुसाल | बाणगंगा न.पा.४ | अधिकृत छैटौं | स्थायी | ९८४७२८४७०९ | बाणगंगा न.पा. | |
| ४९ | श्री पदमलाल घिमिरे | बाणगंगा न.पा.४ | ना.प्रा.स.पाचौं | स्थायी | ९८४७०८३४०० | बाणगंगा न.पा. | |

कृषि ज्ञान केन्द्र, कपिलवस्तु

| सि. नं. | कृषि प्राविधिक कर्मचारीको नाम, थर | स्थायी ठेगाना | कर्मचारीको पद | स्थायी/ करार | सम्पर्क नम्बर | कार्यरत पालिकाको नाम | कै. |
|---------|-----------------------------------|--------------------|---------------|--------------|---------------|----------------------|--------|
| ५० | श्री रोशन पाण्डे | बाणगंगा न.पा.९ | ना.प्रा.स. | करार | ९८६५४७३५८० | बाणगंगा न.पा. | |
| ५१ | श्री अमृता वि.सी. | बाणगंगा न.पा.१ | ना.प्रा.स. | करार | ९८६६६५२०२७ | बाणगंगा न.पा. | |
| ५२ | श्री सरिता क्षेत्री | बाणगंगा न.पा.१ | ना.प्रा.स. | करार | ९८१७५७८०२५ | बाणगंगा न.पा. | प्रदेश |
| ५३ | श्री सुदिप प्रताप मौर्य | कृष्णनगर-२ | अधिकृत छैटौं | स्थायी | ९८४७२०७१३२ | कृष्णनगर न.पा. | |
| ५४ | श्री बसन्ता पौडेल | पाणिनी-८ अर्घाखाची | ना.प्रा.स. | करार | ९८४५५५३८८१ | कृष्णनगर न.पा. | |
| ५५ | श्री विजय प्रकाश सिंह | कृष्णनगर-११ | ना.प्रा.स. | करार | ९८०६९९०४५५ | कृष्णनगर न.पा. | |
| ५६ | श्री पंकज कुर्मी | कृष्णनगर-८ | ना.प्रा.स. | करार | ९८२६४०५५१० | कृष्णनगर न.पा. | |
| ५७ | श्री राजेश कुमार मिश्र | महाराजगंज न.पा. | अधिकृत छैटौं | स्थायी | ९८५७०५५५७४ | कृष्णनगर न.पा. | |
| ५८ | श्री देवीराम वेल्वासे | बाणगंगा न.पा.५ | अधिकृत छैटौं | स्थायी | ९८५६७२९३६९ | बुद्धभूमि न.पा. | |
| ५९ | श्री छोलेलाल कोहार | कपिलवस्तु-६ | पाचौं | स्थायी | ९८६७४०००२ | बुद्धभूमि न.पा. | |
| ६० | श्री निशा भट्टराई | बुद्धभूमि न.पा.९ | ना.प्रा.स. | करार | ९८४०९५८३६७ | बुद्धभूमि न.पा. | प्रदेश |
| ६१ | श्री बसन्त चौधरी | बाणगंगा न.पा.५ | ओ.भी.ओ.टी. | करार | | बुद्धभूमि न.पा. | |
| ६२ | श्री प्रतिक्षा भुसाल | बुद्धभूमि ९ | ओ.भी.ओ.टी. | करार | | बुद्धभूमि न.पा. | |

| | | | | | | | |
|----|---------------------------------|----------------------|----------------|----------|------------|--|---|
| ५ | गृह (माहुरी होम) | तौलिहवा | सुशिला बेलवासे | निर्देशक | 038 | om | जीविकोपार्जन, स्वास्थ्य |
| ७ | किडार्क | शिवराज-५, चन्द्रौटा | कृष्ण रावल | संयोजक | 076-540356 | kpaudel@kirdarc.org | शिक्षा, जीविकोपार्जन, सशक्तिकरण |
| ८ | लुम्बिनी एकीकृत विकास संस्था | कपिलवस्तु-१, तौलिहवा | सुशिला बेलवासे | संयोजक | 9857050848 | lidonepal@yahoo.com | स्वास्थ्य, शिक्षा, सुशासन, जीविकोपार्जन |
| ९ | इन्द्रेणी सामाजिक विकास केन्द्र | बुद्धभूमि, गोरुसिंगे | मनोज पन्थी | संयोजक | 9857054477 | irdcnepal@hotmail.com | विपद् व्यवस्थापन, जीविकोपार्जन |
| १० | सक्रिय सेवा समाज | कपिलवस्तु | जीत कुमारी | अध्यक्ष | 9857033891 | | एचआईभी, एड्स |
| ११ | कपिलवस्तु संस्थागत विकास समिति | तौलिहवा | | | | kidc.nepal@gmail.com | स्वास्थ्य र सरसफाई |

| | | | | | | | |
|----|---|----------------------------|---------------|----------|----------------|--|--|
| २१ | के.आई. नेपाल | कृष्णनगर-१ | | | | | मानव बेचबिखन विरुद्ध |
| २२ | दियालो नेपाल | शिवराज, चन्द्रौटा | | अध्यक्ष | 9847207 309 | | पैरवी, क्षमता अभिवृद्धि, आयआर्जन |
| २३ | दलित मानव अधिकार निगरानी समिति | शिवराज-५, चन्द्रौटा | मीना परियार | अध्यक्ष | 9857050 288 | kvdhrwc@gmail.com | पैरवी, मानव अधिकार, सशक्तिकरण, बाल श्रम |
| २४ | घरघरमा शिक्षा तथा आत्मनिर्भर विकास संस्था | बाणगंगा-७, बोर्डगाउँ | दुर्गा अर्याल | निर्देशक | 9847215 016 | esdokapilvastu@gmail.com | बालश्रम तथा शिक्षा |
| २५ | टि एल एम एन | बाणगंगा-४, जीतपुर ४ नं. | नाती देशार | संयोजक | | | हात्तीपाईले कुष्ठरोग |

| | | | | | | | |
|----|----------------------|----------------------|----------------|--------|------------|--|---|
| १३ | आईएनएफ | | | | | | |
| १४ | यूनीसेफ | भैरहवा | ऋद्धि शर्मा | प्रमुख | ९८५७०१७२६१ | risharma@unicef.org | बालबालिका, शिक्षा, स्वास्थ्य संरक्षण, विपद् |
| १५ | वीवीएन | | | | | | बालश्रम |
| १६ | एसएसवीएच | कपिलवस्तु तौलिहवा | कमल चौलागाई | | | | |
| १७ | आरटीआई इन्टरनेशनल | कपिलवस्तु | | | | | |
| १८ | हर्ड इन्टरनेशनल | तौलिहवा कपिलवस्तु | | | | | |
| १९ | पि एस आई | | | | | | |

३.१६ विविध:

३.१६.१.प्रशासकिय तथा राजनैतिक विभाजन:

संसदिय चुनावी क्षेत्र: ३

नगरपालिका: ६ गाउपालिका: ४ जम्मा वडा संख्या

| पालिका | वडा संख्या | पालिका | वडा संख्या |
|------------------|------------|-----------------|------------|
| कपिलवस्तु न.पा. | १२ | बाणगंगा न.पा. | ११ |
| महाराजगञ्ज न.पा. | ११ | मायादेवी गा.पा. | ८ |
| कृष्णनगर न.पा. | १२ | शुद्धोधन गा.पा. | ६ |
| शिवराज न.पा. | ११ | यशोधरा गा.पा. | ८ |
| बुद्धभूमि न.पा. | १० | विजयनगर गा.पा. | ७ |

३.१६.२ प्रतिनिधि सभासदस्यहरूको विवरण

| सि.नं. | नाम थर | प्रतिनिधि सभा क्षेत्र | सम्पर्क नं. | स्थायी ठेगाना |
|--------|----------------------|-----------------------|-------------|--|
| १ | बलराम अधिकारी | १ | ९८५७०५०७३२ | बाणगंगा नपा. ८, चप्परगाउँ |
| २ | सुरेन्द्र राज आचार्य | २ | ९८४७०५२०६९ | बुद्धभूमि नपा. ३, रनगाई |
| ३ | मंगल प्रसाद गुप्ता | ३ | ९८५११०४६५० | कृष्णनगर नपा. २, लक्ष्मी नारायण मन्दिर |

३.१६.३ प्रदेश सभा सदस्यहरूको विवरण

| सि.नं. | नाम थर | प्रदेश सभा सदस्य निर्वाचन क्षेत्र नं. | स्थायी ठेगाना | सम्पर्क नं. |
|--------|-------------------------------|---------------------------------------|---------------------------|-------------|
| १ | श्री विष्णु प्रसाद पन्थी | १(१) | बाणगंगा नपा २, राजपुर | ९८५७०२१२७० |
| २ | श्री मधुसुदन शरण चौधरी कुर्मी | १(२) | मायादेवी गापा. १, पकडी | ९८५७०५०८४४ |
| ३ | श्री नवराज लामिछने | २(१) | बुद्धभूमि नपा. ९, इमिलिया | ९८५७०२७३७१ |
| ४ | श्री सुधाकर पाण्डे | २(२) | यशोधरा गा.पा. २, भावपुर | ९८४७४००३३२ |
| ५ | श्री अर्जुन कुमार केसी | ३(१) | शिवराज नपा. १, बेलौती | ९८५७०५०२२२ |
| ६ | श्री जानकी प्रसाद यादव | ३(२) | विजयनगर गापा. ६, फरेनी | ९८५७०५५५०७ |

३.१६.४ स्थानीय तहका प्रमुख / उप प्रमुखहरूको विवरण

| सि.नं. | पदाधिकारीको नाम थर | पद | ठेगाना | सम्पर्क नं. |
|--------|---------------------|------------------|---------------------|-------------|
| १ | बाबुराम आचार्य | जि.स.स. प्रमुख | जिल्ला समन्वय समिति | ९८५७०५०८०२ |
| २ | रमेश कुर्मी | जि.स.स. उपप्रमुख | जिल्ला समन्वय समिति | ९८२१४६५१२१ |
| ३ | केशव कुमार श्रेष्ठ | प्रमुख | बुद्धभूमि नगरपालिका | ९८५७०५०२९० |
| ४ | मीरा थारु | उप प्रमुख | बुद्धभूमि नगरपालिका | ९८६७३२५४०३ |
| ५ | सुदिप पौडेल | नगर प्रमुख | कपिलवस्तु न.पा. | ९८५७०२३८०५ |
| ६ | सुनिता गुप्ता (बैश) | उप प्रमुख | कपिलवस्तु न.पा. | ९८०६९३०६०६ |
| ७ | चक्रपाणि अर्याल | नगर प्रमुख | बाणगंगा नगरपालिका | ९८५७०५०९३१ |

| सि.नं. | पदाधिकारीको नाम थर | पद | ठेगाना | सम्पर्क नं. |
|--------|---------------------------|------------|---------------------|-------------|
| ८ | रीता कुमारी चौधरी | उप प्रमुख | बाणगंगा नगरपालिका | ९८४७९२२२८४ |
| ९ | अजय थापा | नगर प्रमुख | शिवराज नगरपालिका | ९८५७०५५००४ |
| १० | शिव कुमारी चौधरी | उप प्रमुख | शिवराज नगरपालिका | ९८५७०९४५३६ |
| ११ | रजत प्रताप शाह | नगर प्रमुख | कृष्णनगर नगरपालिका | ९८४७५४८५५५ |
| १२ | आरती देवी चौधरी | उप प्रमुख | कृष्णनगर नगरपालिका | ९८४७२९९६६६ |
| १३ | अब्दुल कलाम | नगर प्रमुख | महराजगंज न.पा. | ९८५७०५६८८६ |
| १४ | रिता कुमारी कुर्मी | उप प्रमुख | महराजगंज न.पा. | ९८५७०५३०३५ |
| १५ | गोपाल बहादुर थापा मगर | अध्यक्ष | विजयनगर गाउँपालिका | ९८५७०५५९०३ |
| १६ | लक्ष्मी कुमारी चौधरी | उपाध्यक्ष | विजयनगर गाउँपालिका | ९८५७०९४९०२ |
| १७ | शिव दयाल तिवारी | अध्यक्ष | यशोधरा गाउँपालिका | ९८९६४३७७३५ |
| १८ | गुंजा देवी मौर्या | उपाध्यक्ष | यशोधरा गाउँपालिका | ९८९४४३०६८२ |
| १९ | बलीउद्दीन मुसलमान | अध्यक्ष | मायादेवी गाउँपालिका | ९८०७५९७५७९ |
| २० | सरस्वती यादव | उपाध्यक्ष | मायादेवी गाउँपालिका | ९८०७५५७५९४ |
| २१ | कमलेश सरण चौधरी | अध्यक्ष | शुद्धोधन गाउँपालिका | ९८५७०५२९०३ |
| २२ | होम प्रकाश चौधरी (कुर्मी) | उपाध्यक्ष | शुद्धोधन गाउँपालिका | ९८५७०५२९०४ |

३.१७ बाली प्रणाली

| क्र.सं. | बालीको नाम | उत्पादन प्रतिशत | क्र.सं. | बालीको नाम | उत्पादन प्रतिशत |
|---------|--------------------|-----------------|---------|-----------------|-----------------|
| १ | धान- गहुँ- खाली | १८ | ६ | धान- गहुँ- मकै | ५१ |
| २ | धान- तोरी- तरकारी | ५ | ७ | धान- तोरी- खाली | ५ |
| ३ | धान-तरकारी- तरकारी | ४ | ८ | धान- गहुँ- खाली | १ |
| ४ | धान- आलु-प्याज | ३ | ९ | धान-खाली- खाली | ४ |
| ५ | उखु - खाली | ९ | | जम्मा | १०० |

| | | | | | | |
|----|---|-----------------------|------------------------|------------|--------|------------|
| १२ | श्री सिद्धार्थ मौरिपालन | दुर्गा प्रसाद गैरे | वाणगंगा न.पा-११ ओदारी | ९८४७४२३२८६ | मौरी | १५० घर |
| १३ | राम आशिष पाण्डे | राम आशिष पाण्डे | मायादेवी गा.पा-४ गौरा | ९८५७०५०९१५ | फलफुल | १.५ हे. |
| १४ | बद्री प्रसाद चौधरी | बद्री प्रसाद चौधरी | मायादेवी गा.पा-८ | | फलफुल | १.७७ हे. |
| १५ | राजेन्द्र प्रसाद अहिर | राजेन्द्र प्रसाद अहिर | मायादेवी गा.पा-८ गुलरी | ९८०७४१६६७३ | फलफुल | १.५ हे. |
| १६ | श्री नमुना कृषि फार्म | जित बहादुर जि.सी | बुद्धभुमी न.पा-१ | ९८५७०५०३७२ | तरकारी | २ हे. |
| १७ | श्री मोनिका कृषि फार्म | नारायण प्रसाद बन्जाडे | बुद्धभुमी न.पा-१ | ९८१६४२९७४१ | फलफुल | १.३३ हे. |
| १८ | श्री सुलभ कृषि तथा च्याउ फर्म | गिता पोखेल | बुद्धभुमी न.पा-२ | ९८६९४३३०३५ | च्याउ | १२०० पोका |
| १९ | श्री गृष्मा च्याउ वीड उत्पादन तथा एकिकृत कृषि | अनुप मरासिनी | बुद्धभुमी न.पा-२ | ९८६७४८२९३४ | च्याउ | २ लाख पोका |

| | | | | | | |
|----|-----------------------------|-----------------------------|------------------|--|-------|-------|
| ३२ | श्री चन्द्रिका प्रसाद चौधरी | श्री चन्द्रिका प्रसाद चौधरी | विजयनगर गा.पा-५ | | फलफुल | १ हे. |
| ३३ | श्री खेतु कुर्मी | श्री खेतु कुर्मी | विजयनगर गा.पा-७ | | फलफुल | २ हे. |
| ३४ | श्री दिनानाथ चौधरी | श्री दिनानाथ चौधरी | विजयनगर गा.पा-७ | | फलफुल | १ हे. |
| ३५ | श्री मुक्तेश्वर मिश्र | श्री मुक्तेश्वर मिश्र | विजयनगर गा.पा-७ | | फलफुल | १ हे. |
| ३६ | श्री शिव प्रसाद चाई | श्री शिव प्रसाद चाई | विजयनगर गा.पा-४ | | फलफुल | १ हे. |
| ३७ | श्री अनिल शुक्ला | श्री अनिल शुक्ला | विजयनगर गा.पा -६ | | फलफुल | १ हे. |
| ३८ | श्री जावेद अहमद खाँ | श्री जावेद अहमद खाँ | विजयनगर गा.पा -४ | | फलफुल | १ हे. |
| ३९ | श्री इसरार अहमद खाँ | श्री इसरार अहमद खाँ | विजयनगर -३ | | फलफुल | ४ हे. |

| | | | | | | |
|----|--------------------------|-----------------------|------------------------|------------|------------|----------|
| ५४ | श्री समिम अहमद खाँ | श्री समिम अहमद खाँ | शिवराज न.पा.-६ | ९८५७०५५०६३ | फलफुल | १ हे. |
| ५५ | श्री परवेज आलम खाँ | श्री परवेज आलम खाँ | शिवराज न.पा.-६ | | फलफुल | १ हे. |
| ५६ | श्री राजिव प्रताप शाह | श्री राजिव प्रताप शाह | शिवराज न.पा.-६ | | फलफुल | १ हे. |
| ५७ | श्री कुनाल प्रताप शाह | श्री कुनाल प्रताप शाह | शिवराज न.पा.-६ | | फलफुल | १ हे. |
| ५८ | श्री संजिवनी मौरी फार्म | नारायण पौडेल | शिवराज न.पा.-६ | ९८५७०५२०६० | फलफुल | १ हे. |
| ५९ | श्री दुर्गा गौरि फर्म | कृष्ण लाल भारती | शिवराज न.पा.-१ वनकट्टा | ९८५७०२९८७१ | मौरी | ७० घर |
| ६० | श्री ऋग्देव कृषि फार्म | सन्तोष पन्थ | शिवराज न.पा.-३ | ९८२३०४०९२४ | पुष्प खेती | १० कट्टा |
| ६१ | श्री अर्गानिक कृषि फार्म | नकुल बि.क. | शिवराज-२ हल्लानगर | ९८५७०१४४३६ | पुष्प खेती | ५ कट्टा |

| | | | | | |
|----|---------------------|------------------|----------------------|-------|--|
| ६ | सत्यम बहु.कृ.स. | महराजगंज न.पा.४ | सुग्रीमप्रसाद कुर्मी | ३०० | |
| ७ | प्रगतिशील कृ.स. | बुद्धभूमि न.पा.४ | नरायण ब. खत्री | ६०० | |
| ८ | राम आशीष कृ.स.स.लि. | शुद्धोधन गा.पा.५ | हरिहरप्रसाद यादव | ४०० | |
| ९ | सृष्टि च्याउ फार्म | शिवराज न.पा ५ | श्यामराज सुवेदी | १८०० | |
| १० | विवेक मौर्य | क.ब.न.पा. ३ | विवेक मौर्य | ३००० | |
| ११ | खुम बहादुर चौधरी | क.ब.न.पा. ११ | खुम बहादुर चौधरी | १५०० | |
| १२ | विष्णु देवी पोखरेल | क.ब.न.पा. ३ | विष्णु देवी पोखरेल | ५०० | |
| १३ | भविष्यर अर्याल | शिवराज न.पा २ | भविष्यर अर्याल | २२००० | |



३.२१ जिल्लाका क्रियाशील बीउ विजन व्यवसायि दर्ता/नविकरण विवरण

| सि. नं. | बीउ विजन व्यवसायिको नाम | प्रोपराईटरको नाम | ठेगाना | प्रमाण पत्र नं. | सम्पर्क नं. |
|---------|--|---------------------------|-------------------|-----------------|-------------|
| १ | खनाल एग्रोभेट सेन्टर | विनोद खनाल | बाणगंगा न.पा. ६ | २८ | ९८४४७१६३७६ |
| २ | कपिलवस्तु सप्लायर्स प्रा. लि. | शिवरतन गुप्ता | कपिलवस्तु न.पा. ३ | २२ | ९८२७५९६५५५ |
| ३ | द्विवेदी एग्रोभेट सेन्टर | संजय कुमार द्विवेदी | बुद्धभूमी न.पा. ९ | ११४१ | ९८४७०५२५५३ |
| ४ | श्री दिक्षा एग्रोभेट सेन्टर | सिता पौडेल | बाणगंगा न.पा. २ | २५ | ९८४६६२७३२० |
| ५ | अश्वनी एग्रोभेट सेन्टर | अश्वनी कुमार मौर्य | विजयनगर गा.पा. ६ | ११५२ | ९८४७२५७८६६ |
| ६ | टन्डन भेटेनरी सेन्टर | रत्नाकला टन्डन | बुद्धभूमी न.पा. २ | १ | ९८४७१६२४३६ |
| ७ | चौधरी एग्रोभेट सेन्टर | लल्लु प्रसाद चौधरी | बुद्धभूमी न.पा. ५ | ४ | ९८२१९८७२५४ |
| ८ | सत्य एग्रोभेट कृषि सेन्टर | सत्य नारायण मुराउ | शिवराज न.पा. १० | १४८२ | ९८४७१६७६३५ |
| ९ | अर्याल एग्रोभेट सेन्टर | नन्दराम अर्याल | बाणगंगा न.पा. ७ | ३ | ९८५७०५०६४६ |
| १० | पौडेल एग्रोभेट | जमुना पौडेल | शिवराज न.पा. ३ | ११३८ | ९८४७०६२०६१ |
| ११ | सुवेद्वी एग्रो सेन्टर | बसन्त प्रसाद सुवेद्वी | बाणगंगा न.पा. ७ | ३ | ९८४७४५२१५१ |
| १२ | अनुप किसान एग्रोभेट सेन्टर | अर्जुन थारु | बाणगंगा न.पा. १ | २६ | ९८०९६१७७४१ |
| १३ | अम्बे एग्रोभेट सेन्टर | महेश कुमार अग्रहरी | कपिलवस्तु न.पा. ३ | १३ | |
| १४ | जनसेवा बहुमुखी सहकारी संस्था लि. | देवराज उपाध्याय | बाणगंगा न.पा. ४ | १ | |
| १५ | आदर्श एग्रोभेट | नारायण प्रसाद भट्टराई | बुद्धभूमी न.पा. २ | १ | |
| १६ | कृषक एग्रोभेट | अनिल कुमार उपाध्याय | कपिलवस्तु न.पा. १ | ११ | |
| १७ | शारदा एग्रो सेन्टर | राम चन्द्र मुराउ | कपिलवस्तु न.पा. १ | १९१६ | |
| १८ | यादव एग्रोभेट सेन्टर | | शिवराज न.पा. १० | १२१८ | |
| १९ | संजय भेट सेन्टर | संजय चौधरी | बाणगंगा न.पा. ४ | ३८६ | ९८५७०२४६१८ |
| २० | चौधरी बीउविजन सेन्टर | सन्जु चौधरी | बाणगंगा न.पा. ७ | ३८९ | ९८६७१३४२४३ |
| २१ | सुवर्ण एग्रोभेट सेन्टर | इश्वरी प्रसाद पन्थी | बुद्धभूमी न.पा. २ | १४१७ | ९८४७१८८६७० |
| २२ | इन्देश प्रसाद थारु ग्रिन एग्रोजोन फर्म | इन्देश प्रसाद थारु | बाणगंगा न.पा. ५ | १४९४ | ९८६७२५०१६० |
| २३ | जमिल विज भण्डार | अमिन मोहम्मद मुसलमान | शिवराज न.पा. ४ | ९५५ | ९८०४४८६३३५ |
| २४ | पौडेल बीउविजन सेन्टर | कमला पौडेल | बाणगंगा न.पा. ६ | १३३१ | ९८४७२८३९०२ |
| २५ | न्यु कपिलवस्तु एग्रोभेट सेन्टर | गौरव उपाध्याय | क.ब.न.पा. १ | १२४५ | ९८०४४६७९२३ |
| २६ | नारायण एग्रोभेट सेन्टर | राम कुमार कुर्मी | मायादेवी गा.पा १ | १९५० | ९८१६४३५४५० |
| २७ | पाण्डे एग्रोभेट तथा दुध डेरी सेन्टर | शिव चन्द्र पाण्डे | क.ब.न.पा. ६ | १७९ | ९८५७०५२००८ |
| २८ | न्यु विनोद एग्रो सेन्टर | विनोद प्रसाद चौधरी कुर्मी | महाराजगंज न.पा. ६ | ७०८ | ९८४३५७०१२५ |
| २९ | प्रदीप पाण्डेय एग्रो सेन्टर | प्रदीप पाण्डेय | क.ब.न.पा. ६ | २४६ | ९८४३५७०१२५ |
| ३० | हरिहर प्रसाद मुराउ | हरिहर प्रसाद मुराउ | मायादेवी गा.पा ७ | २११२ | ९८१९९३६४०७ |
| ३१ | धर्मराज एग्रो सेन्टर | पारसमनी भुपाल | बुद्धभूमी न.पा. १ | १४४४ | ९८४२३२३२८० |

| सि. नं. | बीउ विजन व्यवसायिको नाम | प्रोपराईटरको नाम | ठेगाना | प्रमाण पत्र नं. | सम्पर्क नं. |
|---------|--|--------------------------|-------------------|-----------------|-------------|
| ३२ | खान एग्रो सेन्टर | अजिमुल्लाह मुसलमान | क.ब.न.पा.३ | ९२२ | ९८४७०८२३९४ |
| ३३ | विराज एग्रो सेन्टर | रूप नारायण बनिया | क.ब.न.पा.२ | १० | ९८१४४४८९१२ |
| ३४ | सृष्टि भेट फर्मा | सविता बन्जाडे | बाणगंगा न.पा. ४ | १ | ९८६७१५९१५२ |
| ३५ | पिपरा कृषि सेवा सामाग्री | विष्णु कुमारी चापागाई | बाणगंगा न.पा. २ | ८ | ९८४७२९८३३१ |
| ३६ | इनटर नेशनल सीड कम्पनी प्रा.लि. | अमजद शाह | क.ब.न.पा. १ | ४२१ | ९८४७१४०५७ |
| ३७ | | सरस्वती गिरी | शिवराज न.पा. १ | ३७ | ९७४८८४४२२६ |
| ३८ | गिरी एग्रोभेट | हेमराज गिरी | शिवराज न.पा. १ | ३८ | ९८४७४३०९०३ |
| ३९ | रसिद एग्रो सेन्टर | अब्दल रसिद कुजडा | क.ब.न.पा. १० | ३९ | ९८०६९१९७३३ |
| ४० | मुस्कान सीड कम्पनी प्रा. ली. | वृज विहारी कुर्मी | क.ब.न.पा. ४ | ९८ | ९८२१९७६३३६ |
| ४१ | एम.बी. खान एग्रोभेट | अतिकुरहमान मुसलमान | मायादेवी गा.पा. १ | २५ | ९८०७४५३२४८ |
| ४२ | घिमिरे एग्रोभेट सेन्टर | ताराजन घिमिरे | बाणगंगा न.पा. १ | १ | ९८५७०५०५०४ |
| ४३ | खान एग्रो केमर सेन्टर | हफिजुल्लाह मुसलमान | यसोधरा गा.पा.४ | १८ | ९८०५४५६५५५ |
| ४४ | सहानी एग्रोभेट सेन्टर | हरि शंकर मल्लाह | विजयनगर गा.पा. ६ | ३८ | ९८५७०५५६७४ |
| ४५ | जे.के. एग्रोभेट सप्लायर्स | जोगिन्द्र मुराउ | क.ब.न.पा. ४ | १८७ | ९८२१५१५८९४ |
| ४६ | युनिक एग्रो सेन्टर एण्ड रुपक भेट फर्मा | रूपक बनिया | क.ब.न.पा. १ | ६६ | ९८०११७१६८८ |
| ४७ | उन्नत एग्रो सेन्टर | राजेन्द्र प्रसाद यादव | शिवराज न.पा.६ | ५ | ९८०४४८००८८ |
| ४८ | अर्पिता एग्रोभेट | सन्तोष कुमार यादव | शिवराज न.पा.६ | ६ | ९८४८९२७६७६ |
| ४९ | भगन कोहार | भगन कोहार | शुद्धोधन गा.पा. २ | ४१ | ९८१७५५८६९२ |
| ५० | श्रृजना भेट फर्मा | सृजना बेल्लासे पोखेल | बाणगंगा न.पा. ५ | ५० | ९८४७२६७९०५ |
| ५१ | न्यू मौर्या एग्रो सेन्टर | पवन कुमार मौर्या | क.ब.न.पा. ९ | ५१ | ९८०६९७५५८५ |
| ५२ | मनास्लु एग्रो सिड प्राइभेट लि. | सुमन खडका | बुद्धभूमी न.पा. ९ | ४० | ९८६९७८७७३१ |
| ५३ | सिद्धि बिनायक एग्रो सेन्टर | शान्ति शर्मा बन्जाडे | बाणगंगा न.पा. ८ | २ | ९८४४८०७३७७ |
| ५४ | दिपक एग्रोभेट सेन्टर | दिपक बनिया | क.ब.न.पा. २ | ४४ | ९८०७५६४८४६ |
| ५५ | न्यू मौर्या सिड स्टोर्स | अनिल कुमार मुराउ | मायादेवी गा.पा. १ | २० | ९८४७७१४६८६ |
| ५६ | कृष्णा एग्रो भेट | सुदन विक्रम मल्ल | शिवराज न.पा. ३ | १४८१ | ९८४७२७७६१८ |
| ५७ | किसान एग्रोभेट सेवा | बसन्त चौधरी | बाणगंगा न.पा. ५ | १४७७ | ९८६७१६६०९७ |
| ५८ | बोलबम कृषि तथा विकास कृषक समूह | झगरु थारु | बाणगंगा न.पा. ६ | २७ | ९८४७२८६८४५ |
| ५९ | सरस्वती बीउविजन सेन्टर | जय कुमार चौधरी | शिवराज न.पा. १ | ४८ | ९८६७५२८३०३ |
| ६० | नविन एग्रोभेट | नमकला पाण्डे | बाणगंगा न.पा. १ | ४३ | ९८४७५०९४२३ |
| ६१ | नेशनल सहानी एग्रोभेट | दुर्गेश सहानी | बाणगंगा न.पा. ४ | ३९५ | ९८०७५१५६६१ |
| ६२ | जनसेव कृषि सहकारी स.लि. | ओम प्रकाश बिस्ट क्षेत्री | बाणगंगा न.पा. ७ | ३७२ | ९८६९९४९१८९ |
| ६३ | डम्बर देव न्यौपाने | डम्बर देव न्यौपाने | बाणगंगा न.पा. ८ | ३९६ | ९८४७०८२८९२ |
| ६४ | अयोध्या प्रसाद यादव | अयोध्या प्रसाद यादव | यसोधरा गा.पा.८ | १२४२ | ९८०७४३८०३३ |
| ६५ | खुर्सेद अहमद खाँ | खुर्सेद अहमद खाँ | क.ब.न.पा. १ | १२३९ | ९८४७०३०३७४ |

| सि. नं. | बीउ विजन व्यवसायिको नाम | प्रोपराईटरको नाम | ठेगाना | प्रमाण पत्र नं. | सम्पर्क नं. |
|---------|------------------------------------|--------------------------|-------------------|-----------------|-------------|
| ६६ | युनिकफाइड सिड फर्मा प्रा. लि. | ऐश्वर्य नारायण शुक्ला | मायादेवी गा.पा. १ | २ | ९८६७५८७५५९ |
| ६७ | गोविन्द्र प्रसाद मरासिनी | गोविन्द्र प्रसाद मरासिनी | बुद्धभूमि न.पा. ९ | ४९ | ९८४७४८८९६० |
| ६८ | आर.डि.युनिक एग्रो प्रा.लि. | कविता शर्मा सापकोटा | क.व.न.पा. १० | १३ | ९८४६८०८४६८ |
| ६९ | सिनर्जी बहुउद्देश्यीय सहकारी स.लि. | राम प्रसाद आचार्य | बाणगंगा न.पा. ११ | ३६९ | ९८४९९२३३८९ |
| ७० | सिनर्जी बहुउद्देश्यीय सहकारी स.लि. | केशव खनाल | बाणगंगा न.पा. ११ | २३ | ९८०२५९५२७२ |
| ७१ | यादव एग्रोभेट सेन्टर | राजदेव यादव | बाणगंगा न.पा. ११ | १५ | ९८६४९६३९५२ |
| ७२ | भुपाल एग्रो सेन्टर | मदन भुपाल | शिवराज न.पा. ५ | १४२ | ९८६९६९०३६३ |

जिल्लास्तरीय कृषक सम्मान कार्यक्रम

| सि. नं. | सम्मानित कृषक/फर्मको नाम | ठेगाना | सम्पर्क नं. | विधा | कैफियत |
|---------|---|--------------|-------------|------------------------|-----------------------------|
| १ | श्री अर्जुन प्रसाद पोखेल | बाणगंगा-१ | ९८५१०८८४१९ | मौरी पालन | २२० घर मौरी |
| २ | श्री बैभव प्रताप शाह | कृष्णनगर-८ | ९८१७४५२३३३ | फलफूल खेती | ४.५ हेक्टरमा फलपुल खेती |
| ३ | श्री सत्यभामा केवट | बुद्धभूमि-१० | ९८१७४०४७७७ | ब्यावसायिक तरकारी खेती | २ बिगाहामा तरकारी खेती |
| ४ | श्री वृज बिहारी कुर्मी/ श्री मुस्कान सिड कम्पनी लि | कपिलवस्तु-४ | ९८२१९७०३३३ | खाद्यान्न वीउ उत्पादन | ३५० हेक्टरमा खाद्यान्न बाली |

सफलताको कथा

कृषक श्री चन्द्रमौली चौधरी

| व्यवसायि पुर्व | व्यवसायिक पछि |
|--|--|
| २०६५ साल भन्दा पहिल | २०६५ साल भन्दा पछि |
| कृषि बाट आमदानी १ लाख २ लाख | ४ लाख देखि ६ लाख सम्म |
| धान गहु हातले काट्ने गरिन्थियो | आफ्नै कम्पाईन हार्भेष्टले कार्य गरेको |
| कृषि तालिम नलिएको | कृषि सम्बन्धि तालिम गा बाट जिल्लाकृषि तथ.पा. |
| कालानमक चामल खाने र ईष्ट मित्रका बाडेर खाने गरिन्थियो। | हाल ३ लाख बराबरको कालानमक अग्लो जातको लगाएर उत्पादन गर्दै आएको |
| घर चलाउन गा्रो हुन्थियो | सजिलै छोरा छोरी पढाएर वार्षिक ४ लाख बचत भएको। |